

# Modelos de recursos para la planeación de unidades médicas de la Secretaría de Salud



**GOBIERNO  
FEDERAL**

**MÉXICO  
2010**

**SALUD**



**Vivir Mejor**



# **Modelos de recursos para la planeación de unidades médicas de la Secretaría de Salud**



# DIRECTORIO

**Dr. José Ángel Córdova Villalobos**

Secretario de Salud

**Dra. Maki Esther Ortiz Domínguez**

Subsecretaria de Integración y Desarrollo del Sector Salud

**Dr. Mauricio Hernández Ávila**

Subsecretario de Prevención y Promoción de la Salud

**Lic. Laura Martínez Ampudia**

Subsecretaria de Administración y Finanzas

**Mtro. Salomón Chertorivski Woldenberg**

Comisionado Nacional de Protección Social en Salud

**Lic. Miguel Ángel Toscano Velasco**

Comisionado Federal para la Protección Contra Riesgos Sanitarios

**Dr. Germán Fajardo Dolci**

Comisionado Nacional de Arbitraje Médico

**Dr. Julio Sotelo Morales**

Titular de la Comisión Coordinadora de los Institutos Nacionales de Salud y Hospitales de Alta Especialidad

**Dra. María de los Ángeles Fromow Rangel**

Titular de la Unidad Coordinadora de Vinculación y Participación Social

**Lic. Fernando Álvarez del Río**

Titular de la Unidad de Análisis Económico

**Lic. Bernardo E. Fernández del Castillo**

Coordinador General de Asuntos Jurídicos y Derechos Humanos

**Lic. Carlos Olmos Tomasini**

Director General de Comunicación Social

**Dr. Francisco J. Bañuelos Téllez**

Director General de Planeación y Desarrollo en Salud

Modelos de recursos para la planeación de unidades médicas de la Secretaría de Salud

Primera edición

ISBN 978-607-460-117-6

D. R. © Secretaría de Salud

Lieja 7, Col. Juárez

Impreso y hecho en México

Printed and made in Mexico

# COORDINACIÓN

# COLABORACIÓN

## **Dirección General de Planeación y Desarrollo en Salud**

Dr. Francisco J. Bañuelos Téllez

Dra. Carmen Guillermina Rodríguez Dehaibes

## **Unidad de Análisis Económico**

Dra. María Cristina Gutierrez Delgado

Mtra. Verónica J. Guajardo Barrón

## **Comisión Nacional de Protección Social en Salud**

Act. Livia Nora Villa Treviño

## **Dirección General de Calidad y Educación en Salud**

Dr. Jorge E. Valdéz García

Dr. Humberto Vargas Flores

Dr. Teodoro Adolfo Serrano Moya

## **Centro Nacional de Excelencia Tecnológica**

Ing. María Luisa González Rétiz

Ing. Laura López Meneses

Ing. Verónica Gallegos Rivero

## **Dirección General de Recursos Humanos**

Lic. Luis Pablo Monreal Loustanau

Lic. Gustavo González Moreno

Lic. Elia Ruíz Maldonado

C. Luis de la Cruz Ramírez

## **Dirección General de Planeación y Desarrollo en Salud**

Mtra. Laura Díaz Nieto

Mtra. Dafné Rosario Neme Macal

Lic. Domingo Horacio Jardón Quevedo

Lic. Rosa Ángelica López Carbajal

Lic. Araceli Guevara Medina

Ing. Nancy Angélica Salgado Hernández

Arq. Elias Arredondo Ortega

Antrop. Vicente Vargas Vite

Dr. Hernán José García Ramírez

Dr. José Alejandro Almaguer González

Ing. Gabriel Núñez Urquiza

Mtra. Marcela Vázquez Coronado

Mtra. Laura Baas Briceño

# AGRADECIMIENTOS

Arq. Alejandro Rebolledo Zenteno  
Ing. Carlos Arellano Hernández  
Arq. Carlos Rojas Chávez  
Tec. Trab. Social. Carmen Contreras Villalvazo  
Arq. Eduardo Ortíz Islas  
Arq. Guillermo Ortíz Flores  
C.D.E. Guillermina Gallardo Ortíz  
Mtra. J. Andrea Ibarra Carbajal  
Arq. Luis Zedillo Castillo  
Lic. Luz María Muñoz  
Lic. Maluin Gabriela Alarcón Gómez  
Lic. María Guadalupe Lucina Rosales Rodríguez  
Lic. Mauro Jesús Villegas Sánchez  
Lic. Noemi Lugo Maldonado  
Dr. Rafael Mogel Carrillo  
Lic. Rubí del Carmen Lazos González  
Act. Sandra Orcí Gutiérrez  
Lic. Sol Aguilar Núñez

# ÍNDICE

<b>Presentación</b>	<b>18</b>
<b>Marco contextual</b>	<b>20</b>
<b>Base legal</b>	<b>20</b>
<b>Normas oficiales de observancia obligatoria</b>	<b>20</b>
<b>Objetivos del documento</b>	<b>22</b>
<b>Servicios por tipo de unidad médica</b>	<b>23</b>
<b>Capítulo I. Recursos humanos</b>	<b>27</b>
1. Referentes para la elaboración de las plantillas de personal para unidades de primer contacto	29
2. Referentes para la elaboración de las plantillas de personal para unidades hospitalarias	30
3. Plantillas de personal por tipo de unidad médica	33
4. Plantillas valorizadas de personal por tipo de unidad médica con descripción genérica de puestos	34
<b>Capítulo II. Espacios para la salud</b>	<b>37</b>
1. Unidades médicas de primer contacto	41
2. Hospitales de la comunidad	42
3. Hospitales generales	43
<b>Capítulo III. Equipamiento</b>	<b>45</b>
1. Equipamiento valorizado por tipo de unidad médica	47
2. Equipamiento valorizado por tipo de bien y unidad médica	48
<b>Capítulo IV. Modelos de unidades para la atención de grupos vulnerables</b>	<b>49</b>
1. Caravanas de la salud	50
2. Módulo de atención con enfoque multicultural	53
<b>Capítulo V. Prototipos de integración de los modelos de plantillas, infraestructura y equipamiento</b>	<b>59</b>

**ANEXOS****109**

Anexo 1. Tabulador rama médica, paramédica y grupo afín. Vigente al 1 de mayo de 2008	110
Anexo 2. Prestaciones aplicadas en el cálculo de plantillas valorizadas	114
Anexo 3. Referentes para la elaboración de las plantillas de personal para unidades hospitalarias.	116
Anexo 4. Plantillas de personal por tipo de unidad médica	121
Anexo 5. Plantillas valorizadas de personal por tipo de unidad médica con descripción genérica de puestos	128
A. Percepciones según sueldo tabular anualizado único	128
B. Percepciones totales: sueldo tabular y prestaciones	152
Anexo 6. Programa médico arquitectónico de las unidades médicas	153
A. Programa médico arquitectónico de las unidades de primer contacto	153
B. Programa médico arquitectónico de los hospitales de la comunidad	155
C. Programa médico arquitectónico de los hospitales generales	159
Anexo 7. Equipamiento valorizado por tipo de unidad	180
Anexo 8. Caravanas de la salud	373
A. Plantilla de personal valorizada.	373
B. Equipamiento por tipo de unidad.	374
C. Equipamiento valorizado por tipo de unidad.	422
Anexo 9. Planos arquitectónicos de infraestructura Intercultural (propuesta)	432

## MENSAJE DEL C. SECRETARIO DE SALUD

México se encuentra en el umbral de la cobertura universal en salud. Este gran esfuerzo, debe acompañarse de un uso más eficiente y adecuado de los recursos con los que cuenta el Sistema Nacional de Salud. Para lograr que esto suceda, los prestadores de servicios de salud debemos de planear de manera ordenada y sustentable el crecimiento y desarrollo de los recursos necesarios para brindar atención de calidad.

Esta tarea es necesario realizarla con el mayor nivel de certidumbre posible y con la información suficiente para una adecuada toma de decisiones. Sólo así, disminuirémos los rezagos en infraestructura, equipamiento y recursos técnicos, materiales y humanos, que hacen que hoy existan desigualdades entre algunas regiones y sectores de la población.

Para atender este reto, en el Programa Sectorial de Salud 2007-2012, nos planteamos la estrategia de desarrollar instrumentos para la planeación de recursos. En este contexto, con el trabajo conjunto de las áreas competentes en el desarrollo de recurso para la salud, se conjuntó el presente documento que busca ser una herramienta de planeación indispensable en la definición y valuación de recursos humanos, infraestructura y equipamiento médico básico, necesario para la operación de unidades de primer contacto y hospitalarias.

La creación de espacios dignos, funcionales, flexibles y altamente resolutivos, guiados por los modelos de infraestructura, plantillas de personal y equipamiento contribuirá, en el mediano y largo plazo, a la universalización de los servicios de salud, coadyuvando a la homologación de la calidad de los servicios de salud pública, plasmada en la línea de acción 3.1.3 Salud del Programa Vivir Mejor elaborado por el Ejecutivo Federal.

*Dr. Jose Ángel Córdova Villalobos*



## MENSAJE DE LA C. SUBSECRETARIA DE INTEGRACIÓN Y DESARROLLO DEL SECTOR SALUD

El fortalecimiento de la infraestructura en salud, debe responder a las necesidades de la dinámica poblacional y epidemiológica, por lo que se sugiere hoy, el uso de modelos, referentes y guías que cubran de manera integral los principales aspectos que garanticen la operación de nuevas unidades de salud.

En este sentido, la Secretaría de Salud mediante la coordinación de esfuerzos al interior de esta Subsecretaría de Integración y Desarrollo del Sector Salud, específicamente con las Direcciones Generales de Planeación y Desarrollo en Salud, de Calidad y Educación en Salud y el Centro Nacional de Excelencia Tecnológica en Salud, como con la Subsecretaría de Administración y Finanzas, su Dirección General de Recursos Humanos y con la Unidad de Análisis Económico; se generaron modelos valorizados de infraestructura, equipamiento y plantillas de personal, para su difusión y puesta a disposición de los responsables de la planeación y el desarrollo de infraestructura médica en los Servicios de Salud de las entidades federativas.

Estos modelos tienen como principales premisas: el ofrecer una atención médica centrada en el paciente, efectiva, integral, oportuna, continua, y que respete la diversidad cultural de los usuarios de los servicios. De tal forma; en este primer tomo se presentan modelos desde unidades de primer contacto hasta de nivel hospitalario. Asimismo, en una visión incluyente se ha considerado la incorporación de espacios físicos para la práctica de la medicina tradicional y las unidades móviles del Programa Caravanas de la Salud, con lo que se fortalece la prestación de los servicios en las zonas altamente marginadas. Este ejercicio de planeación y costos en la Secretaría de Salud se enmarca en la Estrategia 4 del Programa Sectorial de Salud, Desarrollar instrumentos de planeación, gestión y evaluación para el Sistema Nacional de Salud, e involucra el esfuerzo multidisciplinario de personal administrativo y operativo que comparte la visión de universalidad de los servicios de salud en nuestro país.

*Dra. Maki Esther Ortiz Domínguez*

## **Advertencia**

Los “Modelos de recursos para la planeación de unidades médicas para la Secretaría de Salud” constituyen una guía general para orientar la formulación de planes de trabajo en los servicios de salud. Se trata de un documento dinámico que estará sujeto a constante revisión y ajuste, de acuerdo a los cambios al contexto en el que se aplican. Desde esta perspectiva, el documento está abierto a las aportaciones que las entidades federativas y de las áreas centrales participantes, así como de las normas oficiales correspondientes.

# ABREVIATURAS

ATLS	Advanced Trauma Life Support
BIDH	Bajo Índice de Desarrollo Humano
Casa AME	Casa de Atención para Mujer Embarazada
CAUSES	Catálogo Universal de Servicios de Salud
CENETEC	Centro Nacional de Excelencia Tecnológica en Salud
CS	Centro de Salud
DOF	Diario Oficial de la Federación
DGCES	Dirección General de Calidad y Educación en Salud
DGPLADES	Dirección General de Planeación y Desarrollo en Salud
DGRH	Dirección General de Recursos Humanos
FONAC	Fondo de Ahorro Capitalizable de los Trabajadores al Servicio del Estado
HC	Hospital Comunitario
HG	Hospital General
LGS	Ley General de Salud
ME	Modelos de Equipamiento
MIDAS	Modelo Integrador de Atención a la Salud
MPT	Módulo de Partería Tradicional
NBSS	Núcleo Básico de Servicios de Salud
NOM	Norma Oficial Mexicana
OMS	Organización Mundial de la Salud
SHCP	Secretaría de Hacienda y Crédito Público

# Presentación

Para atender las necesidades de salud de la población es necesario que los servicios de salud estén organizados considerando criterios técnicos y de habilidades del personal y es aquí que el proceso de planeación juega un papel medular. La planeación en salud es el proceso por el cual se decide cuales servicios deben proveerse, dónde y cómo.

Los tomadores de decisiones saben que la provisión de servicios, de forma cotidiana se enfrenta a demandas cambiantes de atención que requieren de mejoras continuas, mismas que necesitan de una adecuada planeación, sobre todo si se considera la magnitud de la inversión necesaria para aplicar las soluciones.

Si la planeación es lo contrario a la improvisación, para cumplir con el objetivo de atender la salud de la población, es necesario que se lleven a cabo los siguientes pasos: a) evaluar la situación para definir los problemas e identificar los recursos con los que se cuenta; b) analizar las posibles soluciones, incluyendo el pronóstico de las condiciones en las que se aplicarían y los efectos que tendrían en la población; c) establecer un plan de acción dirigido a metas concretas, basadas en las necesidades identificadas, utilizando estándares y obteniendo los costos estimados y calendario de implementación y; d) implementar las soluciones.

El énfasis de este documento recaé más en el tercer paso de los descritos arriba, en el sentido de proporcionar elementos fundamentales de información para apoyar la planeación: los requerimientos mínimos básicos de recursos humanos y físicos para la ejecución de los programas de atención a la salud de la Secretaría.

Es en este sentido, que el documento pone a disposición de tomadores de decisiones de inversión y agentes involucrados en la operación de los servicios de salud, los criterios técnicos aplicables para la planificación de infraestructura física y de recursos humanos en unidades de primer contacto y hospitalarias.

El propósito de los modelos que se presentan, es el de constituirse como un referente institucional que guíe la definición de los recursos y contribuya a disminuir la discrecionalidad en la toma de decisiones.

Para dejar en claro el alcance de la presente publicación; a continuación se presentan las acepciones al término “Referencia” que aplican en este documento.

*Según el Diccionario de la Real Academia de la Lengua Española (22a. Edición):*

*Referencia: 1) Relación, dependencia o semejanza de algo respecto de otra cosa; 2) Base o apoyo de una comparación, de una medición o de una relación de otro tipo.*

*Punto de referencia: Dato, informe, documento, etc., para iniciar o completar el conocimiento exacto de algo.*

En cuanto al término “modelo” nos referimos a un conjunto de elementos relacionados que permiten representar hechos que se pretende conocer y explicar. Los modelos se enfocan en aquellas partes que son más relevantes para conocer el objeto modelado, restándole importancia a otras que si bien en la realidad pueden existir, suelen ser circunstanciales o excepcionales y no son fundamentales para la definición del modelo.

En ese orden de ideas, en los modelos de recursos humanos y físicos para unidades médicas, se definen las principales estructuras lógicas en las que se organizan las unidades, así como el personal que las integra y los recursos que requieren, constituyéndose en un medio para representar esos elementos en los diferentes tipos de unidades médicas, bajo un concepto de operación “ideal”.

Con los Modelos que se presentan, los planeadores cuentan con una guía para considerar los elementos involucrados en la construcción de nuevas unidades, analizar su estructura, y añadir, modificar o eliminar elementos de los propuestos, con la finalidad de responder a las condiciones locales de su ámbito de atención; además de ser útiles para evaluar las características de unidades ya existentes.

Es importante señalar que el contenido de los modelos no representa una disposición o mandato, ni una “camisa de fuerza” para la definición de recursos, sino una guía de los recursos mínimos básicos, técnicamente definidos, a partir de los cuales se pueden alinear la especificación de necesidades y la evaluación de la operación de las unidades médicas de la Secretaría.

El contenido del documento permitirá la actualización de parámetros de referencia de los diferentes tipos de recursos necesarios en la operación de las unidades médicas y, apoyará la definición de plantillas de personal en unidades de nueva creación o en aquellas en las que serán ampliados los servicios y la selección del equipamiento básico según la complejidad de la unidad, entre otras posibles aplicaciones.

En todos los temas la premisa es la definición de recursos básicos a los cuales se pueden agregar otros, en función de las necesidades específicas de las localidades en las que se encuentren las unidades médicas, el tipo de problemática de salud que se atenderá y la disponibilidad de recursos con los que se cuente.

Por primera vez en documentos de este tipo, se incluyen también costos de referencia, con corte al año 2008, de los diferentes tipos de recursos que integran los modelos.

En el primer capítulo se presentan las Plantillas de Personal valorizadas para: a) Unidades de primer contacto de 1 a 12 núcleos básicos de atención, b) Hospitales de la Comunidad y, c) Hospitales Generales de 30, 60, 90, 120 y 180 camas<sup>1</sup>, que contemplan: los recursos humanos y financieros, las áreas de la organización (con sus servicios) y los lineamientos y criterios para la

<sup>1</sup> Elaboradas por la DGCES

<sup>2</sup> Elaborado por el CENETEC

<sup>3</sup> Elaborados por la DGPLADES



elección de personal. En el capítulo dos se describe el equipamiento para los diferentes tipos de unidades médicas<sup>2</sup>. En el tercer capítulo se muestran los modelos arquitectónicos para unidades de primer contacto y hospitalarias<sup>3</sup>. En el cuarto capítulo se incluyen dos modelos de estrategias de atención a grupos vulnerables de población, como son, la población rural y/o indígena; mediante las aproximaciones de Caravanas de la Salud y el Módulo de Medicina Tradicional. Finalmente, en el quinto capítulo se presentan prototipos de integración de los modelos de plantillas, infraestructura y equipamiento por tipo de unidad de primer contacto y hospitalaria.

No está de más señalar, que este trabajo es el producto del consenso entre las instancias involucradas quienes en todo momento siguieron la normatividad oficial vigente respecto a los temas que abordan los modelos.

## Marco contextual

Respecto a los temas sobre Equipamiento, Infraestructura y Plantillas de Personal para unidades de primer contacto, hospitales de la comunidad y generales, a continuación se presentan algunas referencias que proporcionan un marco histórico.

Podemos encontrar que el fortalecimiento del Sistema Nacional de Salud del periodo que va de 1988 a 1992 se rigió por normas técnicas que orientaban la administración, organización y funcionamiento hospitalaria con el propósito de optimizar la calidad y cantidad de los servicios.

En este contexto, el "Modelo de Atención a la Salud para Población Abierta" señalaba criterios para la homogenización de la tipología de los establecimientos y características básicas de infraestructura, mobiliario y equipo, actividades sustantivas de atención a la salud, áreas de influencia, rangos de población de responsabilidad, isócronas de traslado, así como para la organización, funcionamiento y operación de los servicios en los centros de salud y unidades de hospitalización que había en el país. Asimismo, establecía criterios y mecanismos para la referencia y contrarreferencia de pacientes entre unidades de la propia Secretaría y entre unidades de otras instituciones públicas y privadas.

En cuanto a la estructura arquitectónica, el equipamiento y la estructura organizacional y funcionamiento de los diferentes tipos de unidades médicas, en 1988 la Secretaría de Salud integró esos temas, además de la definición de insumos, indicadores de productividad y formatos de expediente clínico en los Manuales de Contenido Múltiple<sup>4</sup> para:

- Hospitales Generales de 30, 60, 90, 120 y 180 camas
- Centros de Salud Urbanos
- Centros de Salud Rurales para Población Concentrada
- Centros de Salud Rurales para Población Dispersa
- Unidades Auxiliares de Salud
- Casas de Salud

Tiempo después, la construcción y funcionamiento de las unidades médicas se sujeta a las disposiciones normativas señaladas principalmente en: a) la Norma Oficial Mexicana NOM-233-SSA1-2003 en la que se establecen los requisitos arquitectónicos para facilitar el acceso, tránsito y permanencia de los discapacitados a los establecimientos de atención médica del Sistema Nacional de Salud; b) la Norma Oficial Mexicana NOM-178-SSA1-1998,

en la cual se instituyen los requerimientos mínimos de infraestructura y equipamiento que deben cumplir las Unidades de Atención Médica que proporcionen servicios de promoción, prevención, diagnóstico, terapéuticos de rehabilitación, incluyendo la atención de urgencias, curaciones y en su caso, partos a pacientes ambulatorios y; c) la Norma Oficial Mexicana NOM-197-SSA1-2000, en la cual se establecen los requisitos mínimos de infraestructura y equipamiento de hospitales y consultorios de atención médica especializada.

Cabe mencionar que la actualización de los referentes normativos mencionados antes, eventualmente se vio rebazada ante nuevos conceptos y modelos de atención que surgieron como respuesta a nuevas necesidades de atención a la población, dando lugar a esfuerzos aislados para enfrentar la situación, cuyas respuestas se circunscribieron al ámbito de competencia específico de diferentes unidades administrativas, sin llevar a cabo consensos respecto a información de uso común (cartera de servicios, áreas, etc.) como por ejemplo los Modelos de Unidades Médicas<sup>5</sup> o el Plan Maestro de Equipamiento<sup>6</sup>.

En este contexto es que se da la oportunidad para elaborar los modelos que integran este tomo.

## Base legal

La elaboración de los modelos se fundamenta en: la Ley General de Salud (LGS) y en los artículos 7° fracción III, 10, 11, 18, 21, 26, 69, 163, 170, 176, 177, 193, 204 y 211 del Reglamento de la LGS en materia de prestación de servicios de atención médica; así como, de los artículos 14, 18, 25, 29 y 41 del Reglamento Interior de la Secretaría de Salud publicado en el D.O.F. el 29 de noviembre de 2006, en los que se describen las atribuciones de las unidades administrativas participantes en la elaboración de los modelos y de la valuación de los mismos.

## Normas oficiales de observancia obligatoria

Norma Oficial Mexicana NOM-233-SSA1-2003. Que establece los requisitos arquitectónicos para facilitar el acceso, tránsito y permanencia de las personas con discapacidad en establecimientos de atención ambulatoria y hospitalaria del Sistema Nacional de Salud. Publicada en el D. O. F. el 15 de septiembre de 2004.

<sup>4</sup> Los manuales fueron elaborados por la Secretaría de Salud a través de la extinta Dirección General de Regulación de los Servicios de Salud.

<sup>5</sup> Secretaría de Salud. Modelos de Unidades Médicas. MIDAS. Modelos Integrados de Atención a la Salud. 2006.

<sup>6</sup> Secretaría de Salud. Plan Maestro de Equipamiento 2006.

Norma Oficial Mexicana NOM-178-SSA1-1998. Que establece los requerimientos mínimos de infraestructura y equipamiento de establecimientos para la atención médica de pacientes ambulatorios. Publicada en el D. O. F. el 29 de octubre de 1999.

Norma Oficial Mexicana NOM-197-SSA1-2000, que establece los requisitos mínimos de infraestructura y equipamiento de hospitales y consultorios de atención médica especializada. Publicada en el D. O. F. el 24 de octubre de 2001.

Norma Oficial Mexicana NOM-003-SSA2-1993, para la disposición de sangre humana y sus componentes con fines terapéuticos. Publicada en el D.O.F. el 18 de julio de 1994.

Norma Oficial Mexicana NOM-005-SSA2-1993, de los servicios de planificación familiar. Publicada en el D.O.F. el 30 de mayo de 1994.

Norma Oficial Mexicana NOM-007-SSA2-1993, atención de la mujer durante el embarazo, parto y puerperio y del recién nacido. Criterios y procedimientos para la prestación del servicio. Publicada en el D.O.F. el 6 de enero de 1995.

Norma Oficial Mexicana NOM-010-SSA2-1993, para la prevención y control de la infección por virus de la inmunodeficiencia humana. Publicada en el D.O.F. el 17 de enero de 1995.

Norma Oficial Mexicana NOM-013-SSA2-1994, para la prevención y control de las enfermedades bucales. Publicada en el D.O.F. el 6 de enero de 1995.

Norma Oficial Mexicana NOM-014-SSA2-1994, para la prevención, tratamiento y control de cáncer del cuello, útero y de la mama en la atención primaria. Publicada en el D.O.F. el 16 de enero de 1995.

Norma Oficial Mexicana NOM-015-SSA2-1994, para la prevención, tratamiento y control de la diabetes. Publicada en el D.O.F. el 18 de diciembre de 1994.

Norma Oficial Mexicana NOM-017-SSA2-1994, para la vigilancia epidemiológica. Publicada en el D.O.F. el 11 de octubre de 1999.

Norma Oficial Mexicana NOM-025-SSA2-1994, para la prestación de servicios de salud en unidades de atención integral hospitalaria médica-psiquiátrica. Publicada en el D.O.F. el 16 de noviembre de 1995.

Norma Oficial Mexicana NOM-172-SSA1-1998, Prestación de servicios de salud. Actividades auxiliares. Criterios de operación para la práctica de la acupuntura humana y métodos relacionados. Publicada en el D.O.F. el 7 de mayo de 2002.

Norma Oficial Mexicana NOM-026-SSA2-1998, para la vigilancia epidemiológica, prevención y control de las infecciones nosocomiales. Publicada en el D.O.F. el 30 de marzo de 2000.

Norma Oficial Mexicana NOM-030-SSA2-1999, para la prevención, tratamiento y control de la hipertensión arterial. Publicada en el D.O.F. el 17 de enero de 2001.

Norma Oficial Mexicana NOM-031-SSA2-1999, para la atención a la salud del niño. Publicada en el D.O.F. el 9 de febrero de 2001.

Norma Oficial Mexicana NOM-041-SSA2-2002, prevención, diagnóstico, tratamiento, control y vigilancia epidemiológica del cáncer de la mama. Publicada en el D.O.F. el 17 de septiembre de 2003.

Norma Oficial Mexicana NOM-066-SSA1-1993, que establece las especificaciones sanitarias de las incubadoras para recién nacidos. Publicada en el D.O.F. el 25 de julio de 1995.

Norma Oficial Mexicana NOM-068-SSA1-1993, que establece las especificaciones sanitarias de los instrumentos quirúrgicos, materiales metálicos de acero inoxidable. Publicada en el D.O.F. el 26 de mayo de 1995.

Norma Oficial Mexicana NOM-080-SSA1-1994, que establece las especificaciones sanitarias de los estuches de diagnóstico para otorrinolaringología. Publicada en el D.O.F. el 21 de mayo de 1996.

Norma Oficial Mexicana NOM-083-SSA1-1994, que establece las especificaciones sanitarias de los estetoscopios. Publicada en el D.O.F. el 1 de julio de 1996.



Norma Oficial Mexicana NOM-087-SEMARNAT-SSA1-2002, Protección ambiental- Salud ambiental- Residuos peligrosos biológicos-infecciosos-Clasificación y especificaciones de manejo. Publicada en el D.O.F. el 17 de febrero de 2003.

Norma Oficial Mexicana NOM-150-SSA1-1996, que establece las especificaciones sanitarias del equipo para hemodiálisis, yugular o femoral, adulto e infantil. Publicada en el D.O.F. el 29 de septiembre de 2000.

Norma Oficial Mexicana NOM-164-SSA1-1998, buenas prácticas de fabricación para fármacos. Publicada en el D.O.F. el 15 de noviembre de 2000.

Norma Oficial Mexicana NOM-166-SSA1-1997, para la organización y funcionamiento de los laboratorios clínicos. Publicada en el D.O.F. el 13 de enero de 2000.

Norma Oficial Mexicana NOM-168-SSA1-1998, del expediente clínico. Publicada en el D.O.F. el 30 de septiembre de 1999.

Norma Oficial Mexicana NOM-170-SSA1-1998, para la práctica de anestesiología. Publicada en el D.O.F. el 10 de enero de 2000.

Norma Oficial Mexicana NOM-171-SSA1-1998, para la práctica de hemodiálisis. Publicada en el D.O.F. el 29 de septiembre de 1999.

Norma Oficial Mexicana NOM-197-SSA1-2000, que establece los requisitos mínimos de infraestructura y equipamiento de hospitales generales y consultorios de atención médica especializada. Publicada en el D.O.F. el 24 de octubre de 2001.

Norma Oficial Mexicana NOM-205-SSA1-2002, para la práctica de la cirugía mayor ambulatoria. Publicada en el D.O.F. el 27 de julio de 2004.

Norma Oficial Mexicana NOM-206-SSA1-2002, Regulación de los servicios de salud. Que establece los criterios de funcionamiento y atención en los servicios de urgencias de los establecimientos de atención médica. Publicada en el D.O.F. el 15 de septiembre de 2004.

Norma Oficial Mexicana NOM-208-SSA1-2002, Regulación de los servicios de salud. Para la práctica de la untrasonografía diagnóstica. Publicada en el D.O.F. el 4 de marzo de 2004.

Norma Oficial Mexicana NOM-209-SSA1-2002, Regulación de los servicios de salud. Para la práctica de cirugía oftalmológica con láser excimer. Publicada en el D.O.F. el 29 de julio de 2004.

Norma Oficial Mexicana NOM-229-SSA1-2002, Salud ambiental. Requisitos técnicos para las instalaciones, responsabilidades sanitarias, especificaciones técnicas para los equipos y protección radiológica en establecimientos de diagnóstico médico con rayos X. Publicada en el D.O.F. el 15 de septiembre de 2006.

## Objetivos del documento

### General:

- Proporcionar un referente institucional para la definición y valuación en moneda nacional de recursos humanos, infraestructura y equipamiento médico básico, necesario para la operación de unidades de primer contacto y hospitalarias.

### Específicos:

- Presentar modelos de plantillas de personal valorizadas al año 2008, específicas para cada tipo de unidad médica de primer contacto y hospitalarias.
- Presentar lineamientos y criterios de referencia para la selección de personal de unidades médicas de primer contacto y hospitalarias.
- Presentar propuestas generales de funciones que puede cumplir el personal de salud de unidades médicas de primer contacto y hospitalarias.
- Describir elementos de un programa médico arquitectónico para unidades médicas de primer contacto y hospitalarias.
- Presentar el valor de construcción estimado para el año 2008 para el programa médico arquitectónico de unidades de primer contacto y hospitalarias.
- Mostrar criterios para el equipamiento médico, específico para unidades médicas de primer contacto y hospitalarias.
- Presentar el valor del equipamiento estimado para el año 2008 para unidades de primer contacto y hospitalarias.
- Presentar la propuesta de recursos necesarios para la atención a la salud con la perspectiva de medicina tradicional.
- Describir los recursos que integran las unidades móviles del programa de Caravanas de la Salud.
- Presentar el valor de las unidades móviles y de su equipamiento estimado a los años 2008 y 2007 respectivamente.

<sup>7</sup> El concepto de servicios desde el punto de vista organizacional de las unidades, es diferente del concepto de servicios médicos que se proporcionan en las áreas de atención ambulatoria, hospitalaria o de urgencias y que en el texto se identifican como atenciones.

## Servicios por tipo de unidad médica

El primer paso para definir los modelos de espacios físicos, plantillas de personal y equipamiento de las unidades médicas es coincidir en una estructura organizacional a partir de la cual se puedan identificar las necesidades básicas de insumos que garanticen la operación de las unidades médicas.

Y es en función de la definición de la estructura básica establecida por el grupo institucional de expertos, que se elaboró el catálogo de servicios (desde el punto de vista organizacional)<sup>7</sup> de cada tipo de unidades de primer contacto y hospitalaria.

### **Objetivo del catálogo:**

Ser el eje rector a partir del cual se define y organiza la información de los modelos.

## Método de elaboración del catálogo

El grupo de trabajo analizó los principales documentos relacionados con la definición de servicios de las unidades médicas de la Secretaría de Salud: Manuales de Contenido Múltiple, Plan Maestro de Infraestructura, Plan Maestro de Equipamiento, Modelo integrado de Atención a la Salud, entre otros.

Se obtuvo un primer listado de servicios, mismo que fue contrastado con el modelo de atención a la salud vigente y evaluado con base a la experiencia y conocimiento técnico de cada una de las unidades administrativas participantes (CENETEC, DGCES, DGPLADES), hasta obtener el catálogo definitivo.

El catálogo de servicios contiene la información para cada tipo de unidad médica, tanto de primer contacto (centros de salud de 1 a 12 núcleos), como hospitales (comunitario y de 30, 60, 90, 120 y 180 camas censables); se divide en dos bloques: servicios administrativos y de apoyo y, servicios de atención al paciente; en él se indica con una equis ("X") la existencia de un servicio en un tipo de unidad específico (ver cuadro siguiente).

## Cuadro resumen de servicios por tipo de unidad médica

Tipo	Servicio	Unidades de primer contacto											
		1 Núcleo	2 Núcleos	3 Núcleos	4 Núcleos	5 Núcleos	6 Núcleos	7 Núcleos	8 Núcleos	9 Núcleos	10 Núcleos	11 Núcleos	12 Núcleos
Servicios administrativos	Administración				X	X	X	X	X	X	X	X	X
	Almacén y farmacia						X	X	X	X	X	X	X
	Central de mezclas												
	Correspondencia y Archivo												
	Dirección					X	X	X	X	X	X	X	X
	Enfermería												
	Enseñanza e investigación												
	Farmacia												
	Informática												
	Intendencia												
	Lavandería												
	Recursos financieros												
	Recursos humanos												
	Recursos materiales												
	Registros hospitalarios (admisión, estadística, archivo clínico)												
	Servicios generales y mantenimiento												
	Subdirección administrativa												
	Subdirección médica												
Trabajo social						X	X	X	X	X	X	X	
Vigilancia													
Servicios de atención al paciente	Anatomía patológica												
	Anestesiología												
	Central de equipos y esterilización												
	Cirugía												
	Clínica del Dolor												
	Consulta Externa Epidemiología										X	X	X
	Consulta Externa Médica	X	X	X	X	X	X	X	X	X	X	X	X
	Consulta Externa Nutrición												
	Consulta Externa Odontología			X	X	X	X	X	X	X	X	X	X
	Consulta Externa Psicología												
	Dietética												
	Electrodiagnóstico												
	Endoscopia												
	Ginecología y obstetricia												
	Hospitalización												
	Inhaloterapia												
	Laboratorio de análisis clínicos						X	X	X	X	X	X	X
	Medicina interna												
	Medicina preventiva	X	X	X	X	X	X	X	X	X	X	X	X
	Pediatría												
	Quirófano												
	Radiodiagnóstico e imagenología							X	X	X	X	X	X
	Tanatología												
	Tococirugía												
	Transfusión Sanguínea												
	Unidad de cuidados intensivos												
	Unidad de cuidados Intensivos Neonatales												
Unidad de cuidados Intensivos Pediátricos													
Urgencias													
Hemodiálisis (*)													
Medicina nuclear (*)													
Quimioterapia (*)													
<b>Total</b>		1	1	2	3	4	7	8	8	8	9	9	9

(\*) Estos servicios tienen la posibilidad de incorporarse dependiendo de la demanda específica. No se consideran en la cifra total de servicios.



# Recursos humanos



## Introducción

Las cambiantes necesidades de atención de la población requieren de la actualización constante de la cantidad y tipo de profesionales de la salud necesarios para dar respuesta a las demandas de atención.

En la Secretaría de Salud la definición de plantillas de personal para la operación de las diferentes unidades médicas se llevaba a cabo por la Dirección General de Regulación de los Servicios de Salud hasta su extinción.

Bajo esta perspectiva se procedió con la actualización de las plantillas de personal tomando como base la experiencia de la Dirección General de Calidad y Educación en Salud para elaborar los modelos para unidades de primer contacto y hospitalarias que se presentan en este capítulo.

### Objetivo del modelo de plantillas valorizadas de personal:

Presentar un referente valuado de plantillas de personal con las cuales obtener la operación eficaz de las unidades médicas, considerando los recursos humanos idóneos tanto en relación con su amplitud (número) como en relación con su categoría y especialización.

### Método de elaboración del modelo de plantillas valorizadas de personal:

El modelo de plantillas tuvo como punto de partida lo establecido en los Manuales de Contenido Múltiple de 1988. En el caso de unidades de primer contacto, la actualización realizada por el grupo de trabajo para reflejar los requerimientos de atención actuales, fueron menores; a diferencia de lo que ocurrió con las unidades hospitalarias, en las que los cambios fueron significativos, lo cual se explica por las repercusiones que tiene la incorporación de nuevas prácticas médicas, así como del surgimiento de nuevas tecnologías para las que es necesario contar con personal calificado que garantice su aplicación.

En el desarrollo del ejercicio fue necesario obtener un conjunto de referentes para definir las plantillas de personal entre los que se encuentran: requisitos de incorporación del puesto a la plantilla, así como las funciones que personal clave tiene que llevar a cabo en los diferentes tipos de unidades, entre otros elementos que se incluyeron y que se presentan más adelante.

A partir de los referentes mencionados antes, fue posible que el grupo de trabajo finalmente obtuviera las plantillas de personal a las que se les identificaron los códigos de puesto según el Tabulador Rama Médica, Paramédica y Grupo Afín de la Secretaría de Salud correspondiente al año 2008 (ver anexo 1).

Dado que en el tabulador institucional algunas categorías de personal contaban

con más de un tipo (por ejemplo, Médico General “A”, Médico General “B”, etc.), estas subcategorías se incorporaron proporcionalmente para tener una representatividad total de las percepciones en las plantillas.

Posteriormente se procedió a elaborar un Tabulador Único de Percepciones, para lo cual, se definieron ponderadores<sup>8</sup> en los que se consideraron las variantes de tipo de unidad, municipio y zona económica; estos ponderadores fueron aplicados a la información de sueldo tabular de las plantillas y, de esta forma, se obtuvieron las percepciones que se presenta en los modelos de plantillas valuadas.

Para obtener la valuación completa de las plantillas se consideró, además del sueldo tabular institucional reflejado en el Tabulador Único de Percepciones, las prestaciones al personal estipuladas en la Ley General del Trabajo y las obtenidas mediante el Contrato Colectivo de los Trabajadores de la Secretaría de Salud vigente para el mismo año. En el anexo 2 se pueden consultar las prestaciones que fueron consideradas y la normatividad que aplica para cada una de ellas.

Para la valuación de las prestaciones identificadas, se procedió como sigue: a) se obtuvieron los importes de aquellos estímulos y recompensas emitida por la Secretaría de Hacienda y Crédito Público (año 2008); b) se consiguieron y aplicaron los datos estadísticos institucionales relativos a estímulos y recompensas<sup>9</sup>; c) se aplicaron los importes por riesgos de trabajo y; d) se aplicaron los importes de las prestaciones tomando en cuenta las diferencias entre personal de base y personal de confianza.

A continuación se presentan cuatro apartados de información en los que se muestran los diferentes componentes de los modelos de plantillas de personal para unidades de primer contacto y hospitalarias:

- 1.Referentes para la elaboración de las plantilla de personal para unidades de primer contacto.<sup>10</sup>
- 2.Referentes para la elaboración de las plantilla de personal para unidades hospitalarias.
- 3.Plantillas de personal por tipo de unidad médica.
- 4.Plantillas valorizadas de personal por tipo de unidad médica con descripción genérica de puestos.

<sup>8</sup> Definición llevada a cabo por la Unidad de Análisis Económico.

<sup>9</sup> Los datos estadísticos de estímulos y recompensas del personal fueron elaborados por la DGRH con base a las estadísticas de los Servicios Estatales de Salud y de los Servicios de Salud Federales.

<sup>10</sup> Elaborados por la DGCEs.

## 1. Referentes para la elaboración de las plantilla de personal para unidades de primer contacto

### Lineamientos generales

Se propone que los centros de salud o unidades de primer contacto deban apearse y cumplir con los siguientes criterios y lineamientos:

### De los núcleos básicos de servicios de salud

La atención médica de primer contacto, se basa en unidades estructurales-funcionales, en donde se proporciona atención médica integral a una población determinada, dentro de un ámbito geográfico específico. La unidad básica funcional de la atención médica es el Núcleo Básico de Servicios de Salud (NBSS), que incluye los siguientes componentes:

*Recursos Humanos:* El NBSS está integrado por un médico general, una enfermera de campo y una enfermera de clínica.

*Geo-poblacional:* El área geográfica y población, está integrada por la población residente de responsabilidad en un área geográfica determinada. Esta población estará conformada por 3,000 habitantes o 500 familias.

*Infraestructura física:* Es el establecimiento sede del NBSS, cuenta con un consultorio equipado para la atención médica de la población de responsabilidad.

*Metodológico:* Se conforma por elementos de programación, información y evaluación de las actividades del NBSS, en correspondencia con el esquema de prestación de servicios incluidos en el Catálogo Universal de Servicios de Salud (CAUSES) e integrado al menos por información básica, diagnóstico de salud, cartografía del área y carpetas familiares.

En caso de contar solamente con una enfermera, ésta deberá llevar a cabo las funciones y actividades que se realizan tanto en el consultorio como en campo.

En caso de no contar con personal médico y de enfermería de base, para los centros de salud ubicados en áreas rurales con uno y hasta dos NBSS, se podrán sustituir con pasante de medicina o de enfermería, según sea el caso.

### Centros de salud

El centro de salud de uno a doce NBSS atiende localidades de entre 500 a 6,000 familias (3,000 a 36,000 habitantes), su organización se basa en la integración de equipos de salud o NBSS, que otorgan servicios de salud al individuo, a la familia y a la comunidad, con un enfoque de mejora continua de la calidad.

Los centros de salud de uno a cuatro NBSS, ubicados en área urbana, dependen desde el punto de vista funcional (sistemas de información, supervisión, evaluación, abasto, insumos, etc.) y organizacional, del centro de salud del área de mayor complejidad (de más de cinco NBSS); los centros de salud ubicados en área rural, dependen de la jefatura jurisdiccional, por lo que las acciones de control las desarrollará principalmente el equipo zonal de supervisión.

Para complementar la atención y apoyar a centros de salud de menor complejidad, las unidades a partir de tres NBSS, proporcionan atención odontológica, por lo que se debe incluir sillón y unidad dental. Para las unidades de uno y dos NBSS, con base en la demanda de servicios, se podrá contar con equipo dental portátil (equipo simplificado o robot).

En los centros de salud con más de seis NBSS, se incluye el servicio de laboratorio de patología clínica y a partir de siete NBSS, de radiodiagnóstico (estos servicios de apoyo se establecen de acuerdo con los tiempos de traslado a la unidad y la demanda del servicio).

Las localidades del área de influencia de los servicios de apoyo diagnóstico, se establecen con base en isócronas (tiempos de traslado por los medios habituales de transporte), de no más de una hora en el área rural y media hora en el área urbana.

Los centros de salud crecerán gradualmente en número de NBSS, en función del incremento poblacional, demanda de servicios y criterios de eficiencia (promedio de consultas por médico) con el respaldo documental correspondiente; para fines operacionales, se considera población urbana aquella localidad con más de 15,000 habitantes.

La atención que se brinda en los centros de salud, es de carácter ambulatorio bajo el esquema de prestación de servicios incluidos en el CAUSES, la atención médica familiar se brinda bajo principios de ser: integral, continua, anticipativa y personalizada; la atención de partos se brinda en unidades rurales de uno a tres NBSS, además de atención de urgencias, desarrollo de programas de atención médica, referencia de pacientes, participación comunitaria, educación para la salud, saneamiento básico y vigilancia epidemiológica.



Los centros de salud deberían apegarse a los siguientes criterios:

Centro de salud (número NBSS)	Población de responsabilidad (habitantes)	Personal que lo atiende
<b>Área Rural</b>		
1	3,000	Un médico, dos enfermeras
2	6,000	Dos médicos, dos enfermeras
3	9,000	Tres médicos, tres enfermeras, Cirujano Dentista
<b>Área Urbana</b>		
1	3,000	*Un médico, dos enfermeras
2	6,000	* Dos médicos, cuatro enfermeras
3	9,000	**Cirujano Dentista
4	12,000	**Auxiliar administrativo, auxiliar de intendencia, enfermera para CEyE, vacunación y curaciones; enfermera para estomatología
5	15,000	**Técnico en estadística en salud,
6	18,000	**Director, administrador, auxiliar de almacén y farmacia, taquimecanógrafas, chofer, técnico laboratorista, trabajadora social.
7	21,000	**Técnico radiólogo.
8	24,000	
9	27,000	
10	30,000	**Médico epidemiólogo.
11	33,000	
12	36,000	**Químico.

\* Se incrementa el recurso, según múltiplos de población.

\*\* Se agrega a la plantilla.

## 2. Referentes para la elaboración de las plantilla de personal para unidades hospitalarias

En este apartado se presenta dos tipos de referentes que pueden apoyar la definición de plantillas en unidades hospitalarias nuevas. El primero de ellos, corresponde a las funciones que se propone lleve a cabo el personal clínico de la unidad. El segundo tiene que ver con parámetros de distribución por turnos de la plantilla de personal.

Cabe señalar que en el caso de la plantilla correspondiente al Hospital de la Comunidad (HC), el referente a considerar en cuanto al tipo de personal que requiere será el hospital general de 30 camas; sobre esa base los planeadores deberán ajustar la cantidad de recursos tomando en cuenta el indicador de número de camas de la unidad, que en el caso del HC puede ser 12 o 18.

**a) Funciones y requisitos de personal de hospitales generales**

<b>Categoría</b>	<b>Funciones y requisitos</b>
Director	Confianza, con formación gerencial, debe tener como mínimo un Curso en Administración en Servicios de Salud, avalado por una Institución reconocida en el campo. Planea, organiza, conduce, supervisa y evalúa los programas establecidos, es el responsable de cumplir, difundir e implantar las normas, políticas y reglamentos vigentes establecidos para el desarrollo de las actividades del Hospital. Coordina las acciones relacionadas con la atención médica integral mediante el uso racional de los recursos asignados.
Subdirector Médico	Confianza, de preferencia con alguna especialidad básica. Es apoyo del Director; informa y sugiere alternativas de solución para problemas del área operativa. Interviene en la elaboración, desarrollo y cumplimiento de los programas de trabajo en todas las áreas y servicios del hospital. Supervisa y corrige desviaciones en la aplicación y operación de la atención médica del Hospital a su cargo, asesora al personal médico y paramédico. Organiza y participa en el establecimiento, funcionamiento y seguimiento de los Comités Técnicos conforme a la normatividad. Evalúa la información de la productividad de los servicios y presenta al Director los avances y desviaciones para acordar alternativas de solución.
Subdirector Administrativo	Confianza, de preferencia con Licenciatura en Administración, Contaduría o similares, experiencia administrativa en hospitales, Contador Privado Técnico con experiencia al menos de 5 años en áreas administrativas de unidades médicas. Planea, organiza, dirige y controla los recursos para los programas, proyectos, políticas y normas con la finalidad de optimizar los recursos que lleven a un adecuado desarrollo al hospital.
<b>Especialidad: Cirugía</b>	
Jefe	(*)
Cirujano General	Se contratarán especialistas para otros turnos según necesidades justificadas por la demanda (mínimo un período de los 12 meses previos).
<b>Anestesiología</b>	
Jefe	(*)
Anestesiólogo	Dar atención anestésica a los pacientes de los servicios del hospital que le sean solicitados. Se contratarán especialistas para otros turnos según necesidades justificadas por la demanda (mínimo un período de los 12 meses previos).
<b>Especialidad: Ginecología y obstetricia</b>	
Jefe	(*)
Médico Ginecólogo Obstetra	Atender a la mujer con patología del aparato genital y urinario o durante el embarazo, el parto y el puerperio normal o patológico. Se contratarán especialistas para otros turnos según necesidades justificadas por la demanda (mínimo un período de los 12 meses previos).
<b>Especialidad: Medicina interna</b>	
Jefe	(*)
Médico Internista	Se contratarán especialistas para otros turnos según necesidades justificadas por la demanda (mínimo un período de los 12 meses previos) de cada hospital.
<b>Cuidados intensivos</b>	
Jefe Médico Intensivista	(*)
<b>Especialidad: Pediatría</b>	
Jefe	(*)
Pediatra	Atender al menor desde el nacimiento hasta los 16 años. Se contratarán especialistas para otros turnos según necesidades justificadas por la demanda (mínimo un período de los 12 meses previos).
<b>Urgencias</b>	
Jefe	Médico especialista urgenciólogo, con experiencia mínima de 2 años en urgencias médicas quirúrgicas y deseable haber llevado el curso de Atención en traumatología y soporte avanzado de vida o Advanced Trauma Life Support (ATLS).
Médico Internista o Urgenciólogo o Médico General Capacitado	Deberá propiciarse la capacitación formal y periódica de este personal incluso en ATLS. Se contratarán especialistas para otros turnos según necesidades justificadas por la demanda (mínimo un período de los 12 meses previos).

Categoría	Funciones y requisitos
<b>Enfermería</b>	
Jefe en Administración	Confianza, Enfermera Titulada con experiencia mínima de 3 años en hospital.
Subjefe Especialista en Administración	Especialista en Administración de Servicios de Salud.
Enfermera Jefe de Sala	Una por sala o servicio, este personal solamente funcionará en el turno matutino.
Enfermera Especialista Quirúrgica	Enfermera titulada con curso de especialidad o capacitación formal con reconocimiento. Se contratarán especialistas para otros turnos según necesidades justificadas por la demanda (mínimo un período de los 12 meses previos).
Auxiliar de Enfermería	Enfermería cubrirá con el personal asignado las 24 horas, los 7 días de la semana, con descansos escalonados y vacaciones programadas; distribución del personal: 40% turno matutino, 30% turno vespertino, 30% Nocturno.
Coordinadora de Enseñanza	Planea, desarrolla y evalúa el programa de educación en servicio para el personal de enfermería del Hospital y coordina la utilización de los servicios de enfermería como campo clínico para los estudiantes de centros formadores del personal de enfermería.
<b>Medicina preventiva</b>	
Jefe Médico Epidemiólogo	Médico con especialidad o Maestría en Salud Pública.
Enfermera Sanitarista	Enfermera titulada con especialidad o Maestría en Salud Pública.
<b>Radiodiagnostico e imagenología</b>	
Médico Radiólogo	Médico titulado con especialidad en imagenología. Organiza el servicio, valora los estudios realizados en los diferentes turnos, capacita al personal.
<b>Anatomía patológica</b>	
Jefe Anatomopatólogo	(*)
Médicos Anatomopatólogos	Médico titulado con especialidad correspondiente.
Citotecnólogo	El citotecnólogo puede realizar de 30 a 40 estudios por turno. Un equipo constituido por un médico y un técnico puede llevar a cabo la preparación y diagnóstico de 5 piezas por hora. De contarse con médico citopatólogo, éste puede realizar el diagnóstico de hasta 80 muestras por turno de 6 horas.
<b>Trabajo social</b>	
Trabajador Social	Título de Licenciado en Trabajo Social.
<b>Enseñanza e investigación</b>	
Jefe	Confianza, Planea, programa, organiza, coordina y evalúa los cursos, talleres, seminarios, conferencias intra y extrahospitalarias para todo el personal de la Unidad.
	Revisa y evalúa el cumplimiento de los diferentes programas de Enseñanza e Investigación de los servicios del hospital.
	Detecta las necesidades de capacitación del personal médico, paramédico, técnico y administrativo de la Unidad.
	Promueve la participación de los profesores del área médica y paramédica para el desarrollo de programas de Educación en Servicio.
	Establece coordinación con Centros Formadores de Recursos Humanos sobre las normas y lineamientos para la utilización de servicios como campo clínico para estudiantes.
Promueve, asesora y verifica el desarrollo de protocolos de investigación del hospital.	
<b>Dietética</b>	
Jefe: Nutriólogo	Con Título Profesional.
<b>Recursos humanos</b>	
Controlador de Asistencia	Con horario traslapado.

(\*) Funciones que deben cumplir los jefes de servicio clínico:

	Funciones
>	Dirige y coordina la prestación de servicios médicos en su área de responsabilidad y proporciona servicio a los pacientes.
	Analiza necesidades de sus recursos y presenta opciones de solución a la autoridad inmediata superior.
	Organiza y coordina los procedimientos normados de los servicios de atención médica de su especialidad.
	Supervisa, evalúa y en su caso, corrige desviaciones que en materia de la productividad de actividades finales realicen los médicos a cargo.
	Participa en la capacitación y actualización técnica en forma permanente del personal médico y paramédico conforme a la planeación establecida.
	Tiene la responsabilidad técnico – médica de su área y es el enlace administrativo con el personal operativo.

## b) Referentes de distribución de las plantillas de personal para hospitales generales

La distribución del personal en los diferentes turnos para cubrir la atención hospitalaria las 24 horas del día, durante todos días del año se basa en las características del conjunto de atenciones que se otorgan a la población.

En la siguiente figura se presenta una expresión simplificada de la distribución del personal en los diferentes turnos. Alrededor del 60 por ciento del personal trabaja con horarios fijos preestablecidos, en tanto que el restante 40 por ciento, aproximadamente, cumple con horario exclusivo. Los detalles de esta distribución pueden ser consultados en el anexo 3.

### Porcentajes de distribución del personal por turnos, por tipo de hospital

Hospital General	Porcentaje de personal que trabaja por turnos (*)	Turnos					
		Matutino	Vespertino	Noche A	Noche B	Sábado, Domingo, Festivos	6a. Guardia
De 30 camas	65	38	13	2	2	9	0
De 60 camas	61	34	14	5	4	8	0
De 90 camas	65	34	14	5	4	8	0
De 120 camas	62	29	14	4	4	8	2
De 180 camas	59	28	13	5	5	7	1

(\*) El porcentaje restante trabaja tiempo exclusivo y en el caso de vigilantes cumplen con guardias, A, B, C de 24 hrs.

## 3. Plantillas de personal por tipo de unidad médica

En el siguiente cuadro se presenta una muestra de tipos de puestos, divididos por servicios administrativos y clínicos, con las respectivas cantidades de personal para unidades de primer contacto de 1, 3, 5 y 12 núcleos así como unidades hospitalarias de hasta 30, 60 y 120 camas como ejemplo. Para ver el detalle de todos los puestos y unidades propuestas ver anexo 4.

### Cuadro resumen condensado de plantillas de personal por tipo de unidad médica en el que se indica la cantidad de personas según tipo de puestos

	Servicio	Clave de puesto	Descripción (según tabulador Institucional)	Tipo de unidad médica						
				1 Núcleo	3 Núcleos	5 Núcleos	12 Núcleos	Hasta 30 camas	60 camas	120 camas
Servicios Administrativos	Administración	M03020	APOYO ADMINISTRATIVO EN SALUD A-6				3			
		M03021	APOYO ADMINISTRATIVO EN SALUD A-5							
		M03025	APOYO ADMINISTRATIVO EN SALUD A-1			7	11			
	Informática	CF41030	JEFE DE REGISTROS HOSPITALARIOS							1
		M03019	APOYO ADMINISTRATIVO EN SALUD A-7					1	1	2
	Lavandería	CF40003	SOPORTE ADMINISTRATIVO "B"							1
		M03005	AFANADORA					4	6	7
	Recursos financieros	CF41013	JEFE DE SERVICIOS							1
		M03020	APOYO ADMINISTRATIVO EN SALUD A-6						3	3
	Recursos materiales	CF41031	JEFE DE FARMACIA							1
Servicios generales y mantenimiento	CF40001	SOPORTE ADMINISTRATIVO "D"							1	
Servicios Clínicos	Anatomía patológica	CF41013	JEFE DE SERVICIOS						1	1
	Cirugía	M01004	MEDICO ESPECIALISTA "A"						7	7
	Laboratorio de análisis clínicos	CF41018	JEFE DE LABORATORIO CLINICO					1	1	1
	Tococirugía	M01004	MEDICO ESPECIALISTA "A"					1		
	Urgencias	CF41013	JEFE DE SERVICIOS					1	1	1
	...	...	...	...	...	...	...	...	...	...
<b>Total</b>				<b>3</b>	<b>10</b>	<b>27</b>	<b>71</b>	<b>132</b>	<b>266</b>	<b>601</b>

#### 4. Plantillas valorizadas de personal por tipo de unidad médica con descripción genérica de puestos

El personal definido en las plantillas propuestas en el modelo de recursos humanos, especifica a detalle el tipo de puesto de cada uno de los recursos humanos participantes en los diferentes tipos de unidad médica de primer contacto y hospitalaria, con lo que fue posible determinar las percepciones con base al tabulador institucional de puestos, vigente al 1 de mayo de 2008 y al que se le aplicó un ponderador para que se reflejaran las diferencias por zona económica y tipo de unidad.

A manera de resumen de esa información, en las siguientes figuras se muestran las categorías de ramas de puesto que integran las plantillas, y el porcentaje que representan del total de recursos por unidad médica; así como la expresión monetaria del total de percepciones de personal por rama. El detalle de plantillas valorizadas se puede consultar en el anexo 5.

#### Cuadro resumen condensado de plantillas de personal por tipo de unidad médica en el que se indica la cantidad de personas según tipo de puestos

Tipo de unidad	Tipo de rama del puesto														
	01 Médica		02 Paramédica		03 Afin		CF Confianza		CF Confianza administrativo afin		Afin administrativa		Total general		
	Núm.	%	Núm.	%	Núm.	%	Núm.	%	Núm.	%	Núm.	%	Núm.	%	
<b>Centros de Salud</b>															
1 Núcleos	1	33.3	2	66.7									3	100	
2 Núcleos	2	33.3	4	66.7									6	100	
3 Núcleos	4	40.0	6	60.0									10	100	
4 Núcleos	5	29.4	10	58.8						2	11.8		17	100	
5 Núcleos	6	22.2	14	51.9						7	25.9		27	100	
6 Núcleos	7	18.4	18	47.4			1	2.6		12	31.6		38	100	
7 Núcleos	8	17.8	21	46.7			1	2.2		15	33.3		45	100	
8 Núcleos	10	20.4	23	46.9			1	2.0		15	30.6		49	100	
9 Núcleos	11	20.8	25	47.2			1	1.9		16	30.2		53	100	
10 Núcleos	13	21.7	28	46.7			1	1.7		18	30.0		60	100	
11 Núcleos	15	23.1	30	46.2			1	1.5		19	29.2		65	100	
12 Núcleos	16	22.5	35	49.3			1	1.4		19	26.8		71	100	
<b>Hospitales Generales</b>															
30 camas	20	15.2	59	44.7	10	7.6	7	5.3				36	27.3	132	100
60 camas	34	12.8	133	50.0	12	4.5	19	7.1				68	25.6	266	100
90 camas	66	13.6	243	49.9	19	3.9	40	8.2	3	0.6		116	23.8	487	100
120 camas	85	14.1	315	52.4	21	3.5	42	7.0	3	0.5		135	22.5	601	100
180 camas	101	12.9	432	55.0	31	3.9	44	5.6	3	0.4		174	22.2	785	100

**Importe de percepciones de la plantilla de personal por rama de puesto**

Tipo de Unidad	Tipo de rama de puesto					Total	
	01 Médica	02 Paramédica	03 Afín	CF Confianza	CF Confianza administrativo afín		Afín administrativa
<b>Centros de Salud</b>							
1 Núcleo	127,429.49	162,708.38				290,137.87	
2 Núcleos	254,858.98	330,598.60				585,457.58	
3 Núcleos	506,794.82	526,531.70				1,033,326.52	
4 Núcleos	651,368.32	919,840.96			117,991.36	1,689,200.64	
5 Núcleos	778,797.81	1,273,867.27			412,969.75	2,465,634.83	
6 Núcleos	911,681.38	1,592,479.14		154,441.44	713,676.29	3,372,278.25	
7 Núcleos	1,056,254.89	1,859,406.69		154,441.44	893,919.85	3,964,022.87	
8 Núcleos	1,302,736.64	2,027,296.90		159,775.17	893,919.85	4,383,728.56	
9 Núcleos	1,435,620.22	2,224,673.05		159,775.17	952,915.53	4,772,983.97	
10 Núcleos	1,728,223.23	2,466,231.54		168,868.65	1,070,906.89	5,434,230.31	
11 Núcleos	1,979,836.51	2,634,121.75		168,868.65	1,129,902.57	5,912,729.48	
12 Núcleos	2,112,720.09	3,125,220.93		176,391.74	1,130,687.48	6,545,020.24	
<b>Hospitales Generales</b>							
30 camas	3,129,851.11	4,778,708.05	636,731.59	1,113,985.90		2,142,220.01	11,801,496.66
60 camas	5,152,145.28	11,281,703.61	751,309.24	2,868,655.79		4,085,787.54	24,139,601.46
90 camas	10,404,915.62	20,674,276.48	1,224,329.68	6,121,372.18	228,982.61	6,944,316.05	45,598,192.62
120 camas	13,404,171.00	26,759,863.86	1,402,750.65	6,388,106.18	228,982.61	8,082,261.14	56,266,135.44
180 camas	15,946,513.97	35,878,798.52	1,975,638.92	6,654,840.19	228,982.61	10,399,085.00	71,083,859.21

Importe en Moneda Nacional.

# Espacios para la salud





### Introducción

La reforma estructural del sector ha venido a dar un nuevo rostro al Sistema Nacional de Salud. Desde la perspectiva financiera, se implementan políticas orientadas a garantizar la igualdad de oportunidades para que todos los mexicanos cuenten con un esquema que asegure que las necesidades de atención a la salud sean cubiertas evitando arriesgar el patrimonio de las familias; para ello se creó el Sistema de Protección Social en Salud.

Con la introducción del Sistema de Protección Social en Salud se han modificado las reglas de presupuestación, generando un incremento en los recursos asignados al sector salud, además de provocar el “empoderamiento” de la población con el consiguiente incremento en la demanda de servicios con mayor calidad, oportunidad, seguridad y eficiencia. Esto nos conduce a la necesidad de articular mejor el modelo de atención. Así es como nace el Modelo Integrador de Atención a la Salud (MIDAS) cuyos elementos buscan acercar servicios de alta calidad y eficiencia a la población mediante la eliminación de barreras geográficas, culturales y organizacionales. El MIDAS pretende romper con un sistema fragmentado y organizado por niveles de atención para lograr la continuidad en los servicios brindados a los usuarios a través de un sistema de redes funcionales.

Este innovador modelo propone la articulación de unidades y servicios que cuenten con todos los elementos necesarios para su funcionamiento eficiente y efectivo. Tanto las redes de servicios como cada una de las unidades de atención a la salud que las componen deben centrar su actividad en satisfacer las necesidades de los pacientes y sus familias, dejando atrás viejos paradigmas. Igualmente han de incorporarse las condiciones necesarias para que los profesionales de la salud tengan a la mano los elementos para la óptima realización de su trabajo.

De esta forma, las nuevas unidades para la atención de la salud, deben crearse con los espacios y elementos funcionales indispensables para la apropiada operación del modelo. Deben considerar las circunstancias epidemiológicas, sociodemográficas y culturales de la región en que se circunscriben. En este sentido, se podrán incorporar los espacios y componentes necesarios para la práctica de medicinas tradicionales y complementarias seguras. Habrán de sumarse nuevas tecnologías en materia de insumos, equipos médicos y sistemas de información y telecomunicaciones. De igual manera, las unidades ya existentes se deberán adecuar a estas exigencias funcionales a efectos de optimizar la productividad de la capacidad instalada.

Para orientar la distribución y ordenamiento de las unidades de atención a la salud se han creado instrumentos rectores de los procesos de planeación que incorporan nuevos modelos de unidades de atención y nuevas tecnologías para incrementar la capacidad de respuesta a las necesidades de salud. Estos instrumentos rectores son el Plan Maestro de Infraestructura en Salud y el Plan Maestro de Equipamiento, los cuales se actualizan de forma permanente.

La introducción de nuevos elementos implica el rediseño de indicadores para la planeación y evaluación.

### Objetivo

Proporcionar una guía práctica para la toma de decisiones en los procesos de planeación y en la formulación de proyectos ejecutivos sobre espacios físicos y tecnologías. Esta guía se basa en la concepción de unidades de acuerdo con la nueva categorización que el MIDAS plantea. Se reconoce la diversidad en cuanto a necesidades para la atención a la salud dictadas por los perfiles demográficos y epidemiológicos de la población, así como por sus creencias, lengua y su forma de entender el proceso salud-enfermedad. Así, los modelos de unidades de atención a la salud serán flexibles y ajustables a circunstancias específicas.

### Metodología utilizada para la definición de modelos

La metodología planteada para los modelos arquitectónicos de este documento responde al apoyo que las entidades federativas necesitan para contar con una herramienta para la toma de decisiones en los procesos de planeación de infraestructura médica y una guía práctica para la definición de anteproyectos y proyectos arquitectónicos de nueva infraestructura o de ampliaciones y adecuaciones de la actual.

Los modelos se basan en la concepción de unidades de acuerdo con la nueva categorización que el MIDAS plantea. Se reconoce la diversidad en cuanto a necesidades para la atención a la salud dictadas por los perfiles demográficos y epidemiológicos de la población, así como por sus creencias, lengua y su forma de entender el proceso salud-enfermedad. Así, los modelos de unidades de atención a la salud serán flexibles y ajustables a circunstancias específicas. En este tenor, se señala que se abarcarán en este tomo unidades de primer contacto y hospitales generales.

En el capítulo de anexos (número 6 y 7) se proporciona información técnica a detalle de las unidades médicas.

Para cada unidad se presenta, en forma resumida, su misión y su función dentro de la red de servicios de salud; su relación con las otras unidades y aquéllas características o requerimientos de equipo para su adecuado funcionamiento en red.

Cada tipo de unidad resalta las características que le darán confort tanto a usuarios como a prestadores, respetando la normatividad, la funcionalidad y la correcta proporción de espacios.

También los anexos contienen el programa médico-arquitectónico de cada tipo de unidad, presentan la relación de espacios que debe contener, su cantidad, dimensiones y proporciones adecuadas; brinda un resumen de las superficies a construir y de las dimensiones del terreno recomendado.

Se incluyen plantas arquitectónicas para espacios básicos en centros de salud y hospitales, con dimensiones y proporciones aconsejables, especialmente útiles para las remodelaciones y ampliaciones de unidades existentes.

Para el caso de los costos estimados de referencia se debe mencionar que pueden ser aplicados durante las etapas iniciales de la planeación como presupuestos aproximados de inversión. En cada caso deberán desarrollarse los presupuestos detallados cuantificando y cotizando la mano de obra, materiales y equipos y tomando en cuenta el entorno particular específico.

Respecto a este tema, se acota en esta metodología que los costos estimados de infraestructura se ven a grandes rubros con las siguientes perspectivas: espacios médicos que son enfocados a la atención primaria y prevención de la salud, y espacios médicos de hospitalización que están dirigidos al tratamiento terapéutico de los pacientes.

Las unidades de primer contacto, dirigidas a la atención primaria y prevención y promoción de la salud, no incluyen dentro de su infraestructura espacios que por su naturaleza contengan instalaciones muy sofisticadas o de las llamadas “especiales”, por lo que en lo general, su costo por metro cuadrado es más económico; las unidades de hospitalización por ende, resultan más caras en su inversión por el tipo de instalaciones necesarias. Para los dos casos, se consideraron dentro del costo del metro cuadrado, la ponderación de las obras exteriores básicas.

## Recomendaciones para el desarrollo de espacios para la salud

### Proyecto ejecutivo

La recomendación de mayor trascendencia para lograr que un proyecto ejecutivo sea exitoso, que satisfaga las necesidades y expectativas para las cuales es creado, es llevar a cabo su planeación con suficiente anticipación y calidad.

La anticipación permite hacer el estudio correcto de la población, de sus necesidades y de las deficiencias de la infraestructura existente en la red; plantear alternativas de solución, analizarlas desde el punto de vista costo-beneficio y determinar la más conveniente; seleccionar racionalmente el terreno y llevar a cabo un proceso de planeación y diseño en los tiempos adecuados. La calidad depende, además de la información que se obtenga de la población, sus necesidades y la capacidad de la infraestructura, de la experiencia y conocimientos del equipo de trabajo que se reúna para realizar la planeación, diseño y proyección.

### Diseño

- Consensuar y acordar la cartera de servicios y el programa médico arquitectónico con los funcionarios de planeación, de servicios médicos y los titulares de los programas sustantivos de salud.
- Reunir personal calificado, con experiencia en arquitectura e ingeniería hospitalaria, para la elaboración del anteproyecto y el proyecto ejecutivo.
- Someter el anteproyecto, con su estimado de costo, a la revisión y aprobación de los funcionarios citados en el punto 1 anterior y al área financiera correspondiente.
- Realizar el proyecto ejecutivo de acuerdo a las normas y Reglamento de Construcción de la localidad y de los colegios de arquitectos e ingenieros.
- Obtener las licencias de servicios urbanos (factibilidad), de construcción y de impacto ambiental.
- Al seleccionar el terreno tomar en cuenta las dimensiones y proporciones, orientación, ubicación estratégica, pendiente, causes de agua y mecánica de suelos y servicios municipales.

### Espacios

- El ancho mínimo para las puertas de accesos a áreas de encamados, curaciones, salas de operación y aquéllas por las que circulen camillas, es de 1.2 metros.
- El ancho mínimo de circulaciones para camillas es de 2.10 metros, contemplando barras de protección y esquineros adosadas al muro para protegerlo de golpes de camillas o carros diversos.
- La altura libre en circulaciones y locales no deberá ser menor a 2.7 metros; para auxiliares de diagnóstico y tratamiento la altura libre deberá ser de 3.0 metros.
- Los claros entre ejes deben ser amplios para facilitar la distribución interna de los locales; se recomienda de 9.6 metros o mayor.
- Se recomienda no menos de 30 m<sup>2</sup> de superficie para los quirófanos.
- En hospitalización evitar diseñar módulos con más de 2 camas, cada módulo deberá de contar con su propio sanitario.
- Evitar cambios de nivel, topes y escalonamientos en circulaciones.
- Las áreas de vestíbulos, salas de espera y circulaciones, deberán ser amplias, iluminadas y ventiladas de preferencia con sistemas naturales o en su caso por medios artificiales y/o mecánicos.
- Las áreas deben contar con la señalización alfabética y analógica (iconos) que asegure que todas las personas comprendan el mensaje.
- Todas las unidades médicas deberán contemplar las disposiciones que establece la NOM-197-SSA1- 2000 correspondiente a los Requisitos Mínimos de Infraestructura y Equipamiento de Hospitales y Consultorios de Atención Médica Especializada.
- La central de enfermeras deberá localizarse estratégicamente para que mantengan una vigilancia continua de los pacientes encamados.
- Los servicios de urgencias deben tener acceso directo e independiente a la calle, tanto para pacientes que lleguen a pie, como en ambulancia.
- Los servicios de urgencias deben estar próximos a quirófanos, cuidados intensivos e imagenología.
- El área de consulta externa deberán ubicarse cerca de las áreas de auxiliares de diagnóstico.
- Distribuir cuartos de aseo cada 400 m<sup>2</sup> aproximadamente.
- El Laboratorio clínico debe considerar el tamaño de los equipos utilizados en cada sección técnica, así como sus procesos operativos con el fin de favorecer el buen funcionamiento de cada área y no entorpecer el flujo del personal.
- Los quirófanos son área blanca y deben diseñarse con curvas sanitarias que faciliten cumplir con los requisitos de asepsia y ventilación artificial que promueva una presión positiva que evite el retorno con filtros de purificación.
- Se deben contemplar instalaciones registrables en ductos horizontales y verticales para su fácil mantenimiento.
- El área de central de gases debe diseñarse para recibir contenedores e instalaciones necesarias para la distribución de gases. Debe ser techada, con piso de cemento, con suficiente ventilación cruzada, separada de fuentes de calor y de energía eléctrica.
- La provisión de agua debe considerar la existencia de toma especial para suministrar sistemas de emergencia.
- La unidad debe contar con rampas e instalaciones especiales para personas con capacidades diferentes.

### Acabados

- Acabados de pisos con materiales antiderrapantes, lisos, lavables.
- Acabados de muros con materiales lisos que no acumulen polvo.
- Acabados para áreas húmedas con superficies repelentes al agua.
- Acabados para plafones con materiales de superficie lisa, continua, de fácil limpieza y mantenimiento.

### Funcionalidad

- Los servicios de atención ambulatoria de alto flujo de usuarios se recomienda se ubiquen preferentemente en planta baja y de ser posible con accesos, módulos de atención, y salas de espera propios a fin de establecer una operación que no congestione las áreas de acceso circulación y elevadores de traslado a las áreas de la atención hospitalaria.
- El diseño arquitectónico de una unidad hospitalaria debe considerar la interrelación que debe darse entre los servicios de atención aguda a fin de limitar los desplazamientos del paciente y la duplicidad de recursos físicos y tecnológicos, así como para optimizar la relación personal-servicio, ya que estas impactan significativamente los costos de operación.

### Ambientación

La experiencia de permanecer dentro de una unidad médica puede resultar desalentadora tanto para los pacientes como para sus acompañantes y personal que ahí labora. De ahí la importancia de lograr ambientes capaces de fomentar la salud.

Los espacios construidos deben fomentar sensaciones de serenidad, bienestar físico, moral y social que podrían traducirse en el progreso de la salud de los pacientes, pueden lograrse gracias a niveles adecuados de temperatura del ambiente, iluminación del espacio, calidad del aire, espacios interiores agradables y exteriores ajardinados, evitando la frialdad y deshumanización que se ha visto en algunas unidades de salud.

## Capítulo 2.

El lograr que esta influencia sea positiva, grata y acogedora, está en manos de los arquitectos e ingenieros especialistas, quienes deben de considerar a los espacios como parte misma de la terapia del paciente.

El diseño de las unidades médicas debe involucrar otras consideraciones, que van más allá del eficiente funcionamiento de los espacios. Es fundamental tomar en cuenta las interrelaciones funcionales indicadas en la Matriz de Interrelaciones.

Deben considerarse desde el anteproyecto, los siguientes aspectos:

- Las dimensiones y topografía del terreno.
- Las condiciones del entorno.
- Los criterios de ahorro de energía y aplicación de la arquitectura bioclimática.

### Entorno

Es importante respetar el carácter de la zona en donde se proyectará la construcción de la unidad médica. Se busca que el diseño quede fuera de las tendencias formalistas para lograr una integración con el entorno, a la vez que se optimiza el uso de los recursos al evitar construir superficies excesivas de carácter exclusivamente formal.

### Ahorro de energía. Arquitectura bioclimática

Debe buscarse que la unidad médica se adapte completamente al sitio, con la correcta orientación dentro del predio, el tratamiento adecuado de fachadas, volados y cubiertas; buscando ventilación e iluminación naturales en el mayor número de espacios posibles siempre que éstos lo permitan, prefiriendo la utilización de recursos energéticos naturales.

La arquitectura bioclimática no es necesariamente más costosa que la convencional, es decir, sólo requiere de una buena orientación y ubicación de los espacios, dimensionar adecuadamente las ventanas, colocar un alero o parte sol, además de seleccionar adecuadamente los materiales constructivos. Estas acciones no impactan el costo de la construcción, y producen ahorros considerables en el consumo de energía y disminuyen la generación de contaminantes.

Para establecer la orientación de la unidad de salud y ubicación de los locales y sus acabados, es recomendable contar con información acerca de:

- **Las características de asoleamiento**, se recomienda analizar sistemas de integración de energía solar como complemento de algunas aplicaciones como el precalentamiento de agua.

- **Las variaciones climáticas, estacionales y anuales**, para determinar los criterios de techumbres, materiales de acabados y adecuación para la temperatura interior de los locales.
- **Las características de los vientos dominantes**, para el mejor aprovechamiento de las corrientes de aire y las medidas de protección, para el exagerado incremento de dichas corrientes.
- **Los requerimientos específicos de cada área o local**, para establecer las necesidades de iluminación y de ventilación.
- **La magnitud de la precipitación pluvial**, para efecto de la construcción del desplante que permita la recolección del agua.

## 1. Unidades médicas de primer contacto

### Centro de salud

Establecimientos de atención médica primaria con capacidad resolutive en consulta externa y quirúrgica para servicio itinerante, ofreciendo servicios de mayor eficiencia y calidad en consulta externa, para medicina familiar y algunas especialidades, incorporando mejor tecnología y participando en el desarrollo de las redes de atención a la salud a través de la telemedicina.

- Servicios en la RED

El centro de salud constituye el establecimiento de atención médica básica de las redes de atención, de acuerdo a su capacidad de resolución, se relaciona con otros centros de salud y los CESSA, así como con el Hospital de la Comunidad para conformar la resolución de la atención comunitaria en salud.

Su dimensionamiento va de 1 y hasta 12 consultorios, dependiendo de la población a atender, participa en el desarrollo de las redes de atención a la salud a través de la telemedicina.

### Programa médico arquitectónico de centros de salud

La tabla que se encuentra abajo muestra el resumen de dimensionamiento en superficie y costo de los diferentes tipos de unidades de primer contacto. Los costos se estimaron para el año 2008 y en las notas se definen los criterios aplicados para la estimación. Para consultar el desglose de superficies y costo por área de las unidades, véase el anexo 6.

## Indicadores estimados para dimensionamiento en superficie y costo

Centro de Salud (No. de núcleos)	Superficie construida (m2)	Superficie de terreno (m2)	Costo m2 construcción	Costo de Obra por consultorio	Costo Total de Obra
1	193.23	300	14,000	2,612,580	2,612,580
2	232.27	400	14,000	1,580,970	3,161,940
3	579.53	1,000	14,000	2,616,957	7,850,870
4	629.91	1,000	14,000	2,136,173	8,544,690
5	709.45	1,000	14,000	1,928,050	9,640,250
6	1,140.59	1,500	14,000	2,592,065	15,552,390
7	1,160.03	1,500	14,000	2,260,650	15,824,550
8	1,179.47	1,500	14,000	2,012,089	16,096,710
9	1,198.91	2,000	14,000	1,818,763	16,368,870
10	1,218.35	2,000	14,000	1,664,103	16,641,030
11	1,237.79	2,000	14,000	1,537,563	16,913,190
12	1,261.79	2,000	14,000	1,437,433	17,249,190

Importe en Moneda Nacional.

### NOTAS:

- 1) El costo estimado por metro cuadrado cubre obras exteriores básicas.
- 2) El costo del proyecto ejecutivo es calculado como el 5% del total de la obra, en base a los costos promedio de proyectos.
- 3) El costo de metro cuadrado se estandarizó para efectos de cálculo rápido.
- 4) El tamaño del terreno recomendado considera futuras ampliaciones y/o posibles módulos de medicina tradicional.
- 5) Se deberá revisar el PMA detallado para consulta de superficies construidas estimadas.

## 2. Hospitales de la comunidad

### Hospital de la comunidad

Establecimiento de salud creado para reforzar la atención primaria, que se complementa con funciones hospitalarias para resolver las necesidades más frecuentes de las necesidades de salud de la población que habita en comunidades ubicadas dentro de zonas geográficas en su mayoría de difícil acceso para apoyo de otros establecimientos localizados en poblaciones rurales dispersas.

- Servicios en la RED

Su relación con el resto de los elementos que conforman la Red de Servicios se basa en un sistema de apoyo para la consulta externa y de hospitalización para especialidades básicas y urgencias, así como materno infantil.

Su área de influencia en localidades de alta dispersión con 20 a 50 mil habitantes e interrelación con el resto de los elementos de la red con mayor complejidad de atención.

### Programa médico arquitectónico de hospital de la comunidad

En la tabla que se muestra en seguida, se presenta el resumen de dimensionamiento en superficie y costo de los hospitales de la comunidad. Los costos se estimaron para el año 2008 y en las notas se definen los criterios aplicados para la estimación. Para consultar el desglose de superficies y costo por área de las unidades, véase el anexo 6.

## Capítulo 2.

### Indicadores estimados para dimensionamiento en superficie y costo

Hospital de la Comunidad (No. Camas)	Superficie construida (m <sup>2</sup> )	Superficie de terreno (m <sup>2</sup> )	Costo m <sup>2</sup> construcción	Costo de Obra por consultorio	Costo Total de Obra
12	1,900.55	3,000	17,000	2,542,681	30,512,170.00
18	2,036.09	4,000	17,000	1,815,601	32,680,810.00

Importe en Moneda Nacional.

#### NOTAS:

- 1) El costo estimado por metro cuadrado cubre obras exteriores básicas.
- 2) El costo del proyecto ejecutivo es calculado como el 5% del total de la obra, en base a los costos promedio de proyectos.
- 3) El costo de metro cuadrado se estandarizó para efectos de cálculo rápido.
- 4) El tamaño del terreno recomendado considera futuras ampliaciones y/o posibles módulos de medicina tradicional.
- 5) Se deberá revisar el PMA detallado para consulta de superficies construidas estimadas.

### 3. Hospitales generales

#### Hospital general

Establecimiento de atención médica y hospitalaria ubicada en localidades y urbanas, proporciona servicios de consulta externa, diagnóstico y tratamiento de las cinco especialidades básicas y las que demande la población, con el objetivo de atender pacientes referenciados de la RED.

- Servicios en la RED

Atención a pacientes referenciados que requieren hospitalización (Casas de Salud, Centros de Salud, Centros de Salud con Servicios Ampliados) y de Hospitales de la Comunidad que requieren mayor capacidad resolutive.

La capacidad resolutive depende de los rangos de población socialmente protegida en salud que van desde 30,000 a 200,000 usuarios y se dividen en 30, 60, 90, 120 y 180 camas de acuerdo con la planeación de la RED.

#### Programa médico arquitectónico del hospital general

A continuación se presenta la tabla resumen de dimensionamiento en superficie y costo de los hospitales generales. Los costos se estimaron para el año 2008 y en las notas se definen los criterios aplicados para la estimación. Para consultar el desglose de superficies y costo por área de las unidades, véase el anexo 6.

### Indicadores estimados para dimensionamiento en superficie y costo

Hospital General (No. Camas)	Superficie construida (m <sup>2</sup> )	Superficie de terreno (m <sup>2</sup> )	Costo m <sup>2</sup> construcción	Costo de Obra por consultorio	Costo Total de Obra
30	3,362.01	6,000	17,000	1,775,830	53,274,896.00
60	5,640.72	10,000	17,000	1,519,861	91,191,640.00
90	13,021.70	25,000	17,000	2,314,969	208,347,200.00
120	16,516.76	30,000	17,000	2,250,109	270,013,120.00
180	19,584.62	40,000	17,000	1,778,699	320,165,880.00

Importe en Moneda Nacional.

#### NOTAS:

- 1) El costo estimado por metro cuadrado cubre obras exteriores básicas.
- 2) El costo del proyecto ejecutivo es calculado como el 5% del total de la obra, en base a los costos promedio de proyectos.
- 3) El costo de metro cuadrado se estandarizó para efectos de cálculo rápido.
- 4) El tamaño del terreno recomendado considera futuras ampliaciones y/o posibles módulos de medicina tradicional.
- 5) Se deberá revisar el PMA detallado para consulta de superficies construidas estimadas.

# Equipamiento



### Introducción

La necesidad de contar con herramientas que faciliten la planeación de nuevas unidades médicas o servicios o bien el fortalecimiento de las mismas impulsa al Centro Nacional de Excelencia Tecnológica (CENETEC) a desarrollar a partir del 2005 modelos y guías de equipamiento médico. Estos primeros modelos sólo describían aquellos servicios del hospital donde existe equipo médico, por lo anterior no se hacía una descripción del instrumental, mobiliario o equipo de algunos otros servicios como lavandería o cuarto de máquinas.

Sin embargo, la reforma estructural acontecida en el sector salud, da origen a la creación del Modelo Integrador de Atención a la salud (MIDAS) el cual pretende romper con un sistema fragmentado y organizado por niveles de atención para lograr la continuidad en los servicios brindados a los usuarios a través de un sistema de redes funcionales.

Las acciones para el fortalecimiento de las Unidades Médicas, la creación de nuevas unidades y el establecimiento de nuevos programas de atención a la salud, generan la necesidad de una actualización de los Modelos de Equipamiento, de tal manera que se garantice que estas nuevas unidades médicas cuenten con todos los elementos necesarios para su funcionamiento eficiente y efectivo, además de ser una propuesta para que las Unidades Médicas consideren elementos para ser más resolutivas.

La conformación de una unidad médica se genera con base al modelo de atención que desea brindar, tomando en cuenta las necesidades de la población, factores sociales, demográficos, económicos, epidemiológicos entre otros. La definición del equipamiento correspondiente a cada tipo de unidad médica va de la mano con la cartera de servicios y procedimientos que se llevarán a cabo en la misma a fin de cubrir el modelo de atención planeado.

### Objetivo

Proponer los Modelos de Equipamiento (ME), desarrollados para unidades médicas que brindan atención de primer contacto y hospitalarias, que incluyen centros de salud (CS) (rurales y urbanos) de uno a doce núcleos, hospitales comunitarios (HC) de 12 y 18 camas así como hospitales generales (HG) de 30, 60, 90, 120 y hasta 180 camas.

### Método de elaboración de los modelos

Estos modelos son producto de la recopilación de información técnica, económica y normativa de fuentes relacionadas con la infraestructura hospitalaria se presentan en forma de tablas que contienen las listas generales de los bienes (equipo y mobiliario médico, instrumental, equipo y mobiliario

administrativo, equipo informático), con la propuesta de cantidades para cada tipo de unidad como son los Centros de Salud (CS), Hospitales de la Comunidad (HC) y Hospitales Generales (HG) desglosado por áreas y servicios incluyendo claves del Cuadro Básico para cada uno de los modelos.

Estos modelos incluyen además tablas con la especificación de los sets de instrumental propuestos para atender por lo menos las intervenciones del CAUSES 2008, donde se describe el contenido de cada uno de los sets incluidos.

Para la elaboración de los modelos, se tomaron como referencia los de equipamiento del 2005 de CENETEC, de los que se tomaron criterios fundamentales y se complementaron con la información de referencia.

Para la integración de los servicios y la cuantificación de los bienes y espacios, se consideraron las plantillas de personal tipo generadas por la Dirección General de Calidad y Educación en Salud para hospitales generales (HG) y Centros de salud (CS), y el Modelo Integrador de Atención a la Salud (MIDAS).

Estos Modelos de Equipamiento consideran, como se mencionó previamente, bienes que incluyen equipo médico y de laboratorio, instrumental quirúrgico, mobiliario clínico y administrativo así como bienes de apoyo.

Se incluyen también tablas que enlistan los sets de instrumental relacionados con las intervenciones del CAUSES.

### Normatividad

Para la elaboración de los modelos se tienen como antecedentes los siguientes documentos:

- Modelos de equipamiento del 2005 de CENETEC
- CAUSES 2008
- Modelo Integrado de Atención a la Salud (MIDAS)
- Catálogo y Cuadro básico de instrumental y equipo médico del Consejo de Salubridad General
- Cédulas de acreditación de la Dirección General de Calidad y Educación en Salud (DGCES)
- Guías de certificación para Hospitales del CSG
- Diferentes manuales técnicos y guías de procedimientos tanto de la SSA como del IMSS
- Normas Oficiales aplicables a la operación clínica de las unidades médicas (ver apartado de normas oficiales de observancia obligatoria, de este documento)



## Capítulo 3.

### 1. Equipamiento valorizado por tipo de unidad médica

En el cuadro resumen que se presenta abajo, se consignan los importes totales de equipamiento, según precios de mercado, tanto de las unidades de primer contacto como las hospitalarias para el año 2008.

En el equipamiento se incluyen las siguientes categorías: equipo y mobiliario administrativo, equipo y mobiliario médico, instrumental y bienes de apoyo. El detalle completo de los bienes y su costo promedio, por tipo de unidad, se puede consultar en el anexo 7.

TIPO DE UNIDAD	COSTO
Centro de salud 1 núcleo	1,024,383.69
Centro de salud 2 núcleos	2,869,688.91
Centro de salud 3 núcleos	4,563,562.81
Centro de salud 4 núcleos	5,435,076.63
Centro de salud 5 núcleos	9,659,763.69
Centro de salud 6 núcleos	11,507,894.08
Centro de salud 7 núcleos	11,976,564.39
Centro de salud 8 núcleos	13,471,601.40
Centro de salud 9 núcleos	14,001,295.27
Centro de salud 10 núcleos	14,559,307.88
Centro de salud 11 núcleos	16,311,380.02
Centro de salud 12 núcleos	16,267,907.95
Hospital de la comunidad de 12 camas	39,199,722.54
Hospital de la comunidad 18 camas	40,801,476.33
Hospital general de 30 camas	95,945,280.59
Hospital general de 60 camas	140,126,561.91
Hospital general de 90 camas	278,025,997.80
Hospital general de 120 camas	405,634,995.11
Hospital general de 180 camas	535,774,575.76

Importe en Moneda Nacional.

## 2. Equipamiento valorizado por tipo de bien y unidad médica

En el siguiente ejemplo se presenta una muestra de resultados del valor del equipamiento en algunos tipos de unidades de primer contacto. Como se puede observar, el modelo de equipamiento define por las diferentes áreas de las unidades, por categorías de bienes. Los pormenores de los modelos completos se encuentran en el anexo 7.

Servicio	Tipo de Bien	Clave cuadro básico	Descripción clave de cuadro básico	Precio unitario promedio	Centro de salud de 3 núcleos		Centro de salud de 4 núcleos		Hospital general de 30 camas	
					Cantidad	Importe	Cantidad	Importe	Cantidad	Importe
Dirección	Equipo Informático	522.470.0228	IMPRESORA B/N	2,129.91						
		522.580.0100	COMPUTADORA DE ESCRITORIO	8,827.50					2	17,655.00
		524.820.0049	TELEVISOR A COLOR DE 25 " PANTALLA PLANA	349.00					1	349.00
		525.682.0050	PANTALLA FIJA TECHO A PARED RETRACTIL	4,000.00					1	4,000.00
		525.752.0485	VIDEOPROYECTORES DIGITAL DE 1000 ANSI LUMENS	9,000.00					1	9,000.00
		529.803.0049	VIDEOCASETERA	2,000.00					1	2,000.00
		S/C 381	REGULADOR DE VOLTAJE	846.00						
			<b>Subtotal</b>		0	0.00	0	0.00	6	33,004.00
	Equipo y Mobiliario Administrativo	511.076.0351	ARCHIVERO DE 4 GAVETAS	5,544.99					1	5,544.99
		511.076.0708	ARCHIVERO 2 GAVETAS	7,697.38						
		S/C 922	TELÉFONO	500.00					2	1,000.00
			<b>Subtotal</b>		1	872.38	0	0.00	36	86,207.29
	Equipo y Mobiliario Médico	513.634.0048	NEGATOSCOPIO DOBLE DE PARED	2,102.04					1	2,102.04
			<b>Subtotal</b>		0	0.00	0	0.00	1	2,102.04
<b>Total Dirección</b>					1	872.38	0	0.00	43	121,313.33
Gobierno	Equipo y Mobiliario Administrativo	511.232.0105	CESTO DE MADERA	145.50						
		511.339.0206	ESCRITORIO CHICO	1,857.63						
		519.695.0058	PIZARRÓN MAGNÉTICO 150 CM.	924.90						
		S/C 382	RELOJ PARA QUIRÓFANO	686.89						
			<b>Subtotal</b>		1	872.38	2	1,744.76	0	0.00
<b>Total Gobierno</b>					1	872.38	2	1,744.76	0	0.00
Administración	Equipo Informático	522.470.0228	IMPRESORA B/N	2,129.91			1	2,129.91		
<b>Total general</b>					<b>221</b>	<b>4,563,562.81</b>	<b>265</b>	<b>5,435,076.63</b>	<b>2,992</b>	<b>95,945,280.59</b>

(\*) Según precio de mercado para el año 2008

Importe en Moneda Nacional.

# Modelos de unidades para la atención de grupos vulnerables



## 1. Caravanas de la Salud

### Introducción

El Presidente Felipe Calderón expresó que para construir un México más equitativo, competitivo y democrático es necesario igualar las oportunidades de superación de todos los mexicanos sin distinción, para que desarrollen sus capacidades y puedan alcanzar sus metas personales. Por eso, el principal reto que compartimos es incorporar al desarrollo a quienes han sido excluidos de los avances de la nación.

Se requiere entonces que todos los mexicanos –sin importar su religión, su origen étnico, su condición de género o lugar donde vivan– hagan valer su derecho a la educación, la alimentación, la vivienda digna y, desde luego, a la salud. La construcción del país al que todos aspiramos exige que pongamos nuestro sistema de salud a la altura de los retos y las necesidades del siglo XXI. Reclama, en especial, que respondamos con eficiencia, calidad y justicia a los desafíos sanitarios, que son ya la principal causa de enfermedad, discapacidad y muerte en el territorio nacional.

México es un país de contrastes y enfrenta una compleja agenda de salud pública. Sufrimos todavía una transición epidemiológica en la que aún no dejamos atrás las enfermedades ligadas al subdesarrollo, tales como las asociadas a padecimientos infecciosos y desnutrición, y al mismo tiempo enfrentamos desafíos propios de los países avanzados, como el cáncer, la obesidad, las cardiopatías y la diabetes.

Tomando en cuenta estas realidades y consideraciones, el Plan Nacional de Desarrollo 2007-2012 propone, en materia de salud, avanzar hacia la universalidad en el acceso a servicios médicos de calidad a través de una integración funcional y programática de las instituciones públicas bajo la rectoría de la Secretaría de Salud. Para cumplir este compromiso, se diseñó el Programa Nacional de Salud 2007-2012, el cual está estructurado en torno a cinco grandes objetivos de política social:

1. Mejorar las condiciones de salud de la población;
2. Brindar servicios de salud eficientes, con calidad, calidez y seguridad para el paciente;
3. Reducir las desigualdades en salud mediante intervenciones focalizadas en comunidades marginadas y grupos vulnerables;
4. Evitar el empobrecimiento de la población por motivos de salud mediante el aseguramiento médico universal, y
5. Garantizar que la salud contribuya a la superación de la pobreza y al desarrollo humano en México.

El C. Secretario de Salud, José Ángel Córdova Villalobos en su mensaje del Plan Nacional de Salud 2007-2012, observa que el México de los primeros años del siglo XXI se encuentra inmerso en las transformaciones del entorno global y los vertiginosos avances tecnológicos, que implican tanto amenazas como oportunidades en materia de salud y refirió que durante los últimos 50 años hemos sido testigos, y muchos a la vez protagonistas, de los progresos en la lucha contra las enfermedades, de la consolidación de las instituciones y del desarrollo de nuevos planteamientos para la prestación de servicios de la salud a la población. Recientemente se han emprendido diversos procesos de reforma para realizar y cumplir las tareas del Estado mexicano en materia de protección de la salud. Destaca, por su trascendencia, la creación del Sistema de Protección Social en Salud, el cual ha posibilitado que vastos sectores de la población, desvinculados de la seguridad social, tengan acceso a los servicios de salud. Se ha registrado también una mejora general en los indicadores de salud de la población. Sin embargo, nadie podría negar que aún falta mucho por hacer.

El perfil epidemiológico que hoy caracteriza a nuestro país está dominado por enfermedades crónico-degenerativas y lesiones, y obedece a determinantes de naturaleza compleja, asociados tanto a las condiciones de vida de la sociedad, como a las capacidades de las personas para tomar decisiones en favor de su salud propia y la de los suyos. La demora en la atención de aquellas enfermedades provoca un doble costo social: incrementa, por un lado, el peso de la discapacidad en personas que viven más años, y, por el otro, hace aún mayor el costo de su tratamiento. Persiste un inaceptable círculo vicioso: pobreza-enfermedad-pobreza, potenciado por la desigualdad de oportunidades para el desarrollo cabal de los individuos.

El Sistema Nacional de Salud se ha fortalecido, sin embargo, son todavía evidentes su segmentación y sus problemas de coordinación sectorial. Sigue habiendo rezagos en materia de infraestructura y equipamiento, y coexisten paralelamente duplicidades y una injustificada e ineficiente concentración de recursos en algunas zonas del país, mientras que en otras subsisten grandes carencias. En numerosos sitios la calidad y la seguridad de la atención son aún asignaturas pendientes.

Estas condiciones obligan a enfocarse en intervenciones costo-efectivas y en el fortalecimiento de las acciones de prevención y promoción como las alternativas más viables para enfrentar padecimientos que requieren de tratamientos más costosos y prolongados. Es nuestra responsabilidad como

sociedad desarrollar y fortalecer una nueva cultura de la salud que enfatice la importancia de la adopción de estilos de vida saludables, fomente el autocuidado de la salud e impulse la prevención de la enfermedad y las discapacidades. Así lograremos que las nuevas y futuras generaciones de mexicanos gocen de mejores condiciones de salud en general y se enfrenten a menores cargas de enfermedad. Esto redundará en un mejor desarrollo económico y social para nuestro país. El gobierno del presidente Felipe Calderón, a partir del principio de igualdad de oportunidades, asumió el compromiso de conseguir la ampliación de las capacidades de todos y el mejoramiento de las condiciones de vida de quienes más lo requieren.

Tras un amplio diagnóstico de la situación nacional, se identificaron ejes rectores que sirven de guía para los esfuerzos sectoriales para dar cabal respuesta a las demandas más vivas y legítimas de la población:

- Dar énfasis a la promoción de la salud y la prevención de enfermedades;
- Garantizar el aseguramiento universal, con el propósito de que cada mexicano tenga acceso a servicios integrales de salud;
- Garantizar que los bienes y servicios estén libres de riesgos sanitarios;
- Suministrar oportunamente los medicamentos e insumos requeridos;
- Brindar una atención de calidad, con calidez y segura a toda la población, y, por último,
- Fortalecer la infraestructura y el equipamiento médico para ofrecer a los pacientes una atención efectiva en sus lugares de origen.

Con base en el diagnóstico realizado y observando que en nuestro país, históricamente la población que vive en las comunidades rurales alejadas es la que sufre de un Bajo Índice de Desarrollo Humano (BIDH) y un alto o muy alto grado de marginación, y es la que habitualmente no cuenta con servicios de salud integrales, se propuso una estrategia en salud de tipo itinerante para llevar atención con tecnología y calidad a estos puntos alejados del país enfocando sus acciones en la prevención, promoción y autocuidado de la salud y de atención médica.

Esta iniciativa fue puesta en marcha al inicio de la presente Administración estableciéndose el Programa Nacional “Caravanas de la Salud”, cuya cobertura comprende las 31 entidades federativas y el Distrito Federal haciendo énfasis en los siete estados prioritarios; Chiapas, Durango, Guerrero, Nayarit, Oaxaca, Puebla y Veracruz; que contienen los 125 municipios de menor índice de desarrollo humano.

### Objetivo

El objetivo principal de la unidad de salud itinerante en este caso la caravana de la salud es llevar las acciones orientadas a la conservación y mejoramiento de la salud a las localidades con alto grado de marginación y dificultad y a veces imposibilidad de acceder a servicios de salud integrales. Se cumple así con el objetivo de aplicar la Estrategia Nacional de Promoción y Prevención para una mejor salud, que incluye acciones de participación comunitaria, promoción de espacios saludables y otras acciones de salud pública articuladas a cinco procesos: promoción de la salud, nutrición, prevención y control de enfermedades, detección de enfermedades y salud reproductiva.

La principal ventaja es que tienen capacidad para resolver en la propia localidad 74 intervenciones médicas y a través de su incorporación a la red de servicios y mediante el sistema de Referencia contra referencia, se amplía la cobertura de servicios a 266 intervenciones, incluida la atención en Salud Bucal, con base en el Catálogo Universal de Servicios Esenciales de Salud (CAUSES) que garantiza el Sistema de Protección Social en Salud (Seguro Popular).

Un objetivo más de la caravana, es operar la protección social en salud en las localidades de difícil acceso, participando activamente en la incorporación de la población más vulnerable al Seguro Popular.

### Metodología utilizada para los modelos

Ante un número creciente de la demanda de servicios médicos se han instrumentado programas con el propósito de atender las necesidades de salud. Las unidades médicas móviles se han constituido en una herramienta que permite acercar los servicios de salud de primer contacto que ofrecen las instituciones públicas y privadas en el ámbito nacional e internacional.

Del análisis de los diferentes tipos de unidades en el mercado nacional e internacional, se fueron adaptando las condiciones de estos vehículos con las necesidades planteadas por la Secretaría, hasta alcanzar una unidad que ofreciera potencia y capacidad de carga que permita seguridad a los operadores dado el tipo de caminos y carretera en los que tendrá que circular, dotada así mismo de elementos de seguridad ante posibles accidentes o fenómenos climatológicos.

Se desarrollaron 4 modelos de diferente capacidad resolutiva:

Unidad Móvil que se desplace a lugares remotos de difícil acceso, para otorgar servicios médicos de primer contacto de atención, realizar procedimientos de baja y mediana complejidad y detección oportuna de Cáncer Cérvico Uterino.

Unidad Móvil que se desplace a lugares remotos de difícil acceso, para otorgar servicios médicos de primer contacto de atención, realizar procedimientos de baja y mediana complejidad y detección oportuna de Cáncer Cérvico Uterino; atención médica estomatológica con procedimientos odontológicos de baja y mediana complejidad.

Unidad Móvil que se desplace a lugares remotos de difícil acceso, para otorgar servicios médicos de primer contacto de atención, realizar procedimientos de baja y mediana complejidad y detección oportuna de Cáncer Cérvico Uterino; atención médica estomatológica con procedimientos odontológicos de baja y mediana complejidad. Además de lo anterior estas unidades llevarán equipo de comunicación para telemedicina que permita mejorar la capacidad resolutiva en la atención médica.

Unidad médica móvil 4x4 con capacidad resolutiva de baja y mediana complejidad, con capacidad para acercar servicios de salud a las localidades más dispersas, cuyos accesos son limitados y difíciles.

Es muy difícil encontrar un prototipo de unidad médica móvil que cubra todas las expectativas en virtud que el panorama epidemiológico es variado en nuestro país así como la orografía y climas.

La infraestructura de carreteras en nuestro país es variable y en algunas zonas aun deficiente. Las unidades deben adaptarse a las condiciones de cada entidad para seguir optimizando el modelo de atención a la salud mediante estas Unidades Médicas.

Asimismo hay que considerar para la operación de estas unidades móviles que en el mercado de camiones con capacidad de carga con 2,500 a 3,500 kg que utilicen gasolina como combustible cuentan con la dificultad del alto gasto por la potencia del motor y que por el carrozado resulten “bajos” para los terrenos que deben transitar.

El análisis de las Unidades Móviles, podría concluirse, es ilimitado en cuanto versatilidad de servicios que se pueden otorgar mediante estas, el éxito dependerá de escoger la idónea para cada región y los servicios que de acuerdo a la epidemiología regional tengan mayor aceptación y resultados tangibles.

### Modelo de unidades

Las caravanas de la salud son unidades médicas móviles con equipamiento de vanguardia, que cuentan con un equipo de salud altamente calificado, y operan en una ruta específica cuya programación de visitas se establece de manera regular. Se encuentran operando 4 tipos de Caravanas las que se describen a continuación:

- a. TIPO 0. Son unidades médicas móviles 4X4 que transportan personal de salud, medicamentos e insumos para la atención de las localidades de una microrregión, que forman parte de la ruta de una unidad móvil, en tanto las condiciones del camino no le permiten llegar a lugares de difícil acceso. Está conformado por un médico general, una enfermera y un promotor de la salud-chofer. (Anexo 8)
- b. TIPO I. Es una unidad médica móvil equipada con un consultorio de medicina general, con equipo estándar para atención primaria, química seca, toma de muestras para cáncer cérvico-uterino y equipo de electrocardiografía. En ella se ofrece la atención de un médico general, enfermera y un promotor de la salud-polivalente (Anexo 8)
- c. TIPO II. Es la que está equipada con un consultorio de medicina general y un consultorio dental, laboratorio de química seca y toma de muestras para cáncer cérvico-uterino y equipo de electrocardiografía. Este tipo de unidad móvil está conformado por un médico general, un odontólogo, una enfermera y un promotor de la salud-polivalente. (Anexo 8)
- d. TIPO III. Es una unidad médica móvil equipada con un consultorio de medicina general y un consultorio dental, equipada con enlace satelital para telemedicina, equipo de video-conferencia, ultrasonografía y electrocardiografía. Asimismo, contiene un laboratorio de química seca y toma de muestras para cáncer cérvico-uterino. El personal que se encuentra en ella, es un médico general, un odontólogo, enfermera y un promotor de la salud-polivalente. (Anexo 8)

La versión detallada de la información de los vehículos equipados se puede consultar en el anexo 8: inciso “a” plantillas de personal valorizadas; inciso “b” especificaciones técnicas de los diferentes tipos de vehículos incluidos croquis; en tanto que en el inciso “c”, se encuentra el equipamiento valorizados de cada unidad móvil.

### 2. Módulo de atención con enfoque multicultural

Modelos de Espacios para la Salud con enfoque intercultural

#### Introducción

Aunque el título de este apartado señala la importancia de la atención a grupos vulnerables, la propuesta intercultural del documento no es limitativo a estos grupos de población, toda vez que en ella se incluyen innovaciones para los espacios de salud que incluyen a la Homeopatía y la Acupuntura, ambas prácticas terapéuticas de diferentes y amplios sectores de las poblaciones urbanas. La propuesta y los objetivos de ella, consideran las orientaciones de los programas de Acción “Medicina Tradicional y Sistemas Complementarios de Atención a la Salud” e “Interculturalidad en Salud” donde se incorporan a las medicinas y terapéuticas que se encuentran en el marco legal vigente y de los que ya han socializado sus modelos arquitectónicos.

Producto de la rica diversidad cultural de la población mexicana, los usuarios al contacto con los servicios de salud, manifiestan además de su enfermedad, la concepción que tienen sobre ésta, su origen y las formas de cuidado. Muchas veces, la visión que tienen, se explica en lógicas diferentes a las del médico y/o la enfermera, condicionando en muchos casos, relaciones de conflicto, choque cultural, resistencia y temor al uso de los servicios y a veces, sin proponérselo por parte del personal institucional, atropello a sus derechos y creencias, desapego a las medidas terapéuticas y preventivas por parte de los usuarios. Lo que finalmente puede llevar al alejamiento del uso de los servicios de salud.

Bajo estas consideraciones, el Plan Sectorial y Nacional de Salud 2007-2012, en su línea de acción 5.2, sustentan la política dirigida a incrementar el conocimiento de la medicina tradicional y las medicinas complementarias, y promover su utilización segura de acuerdo a la demanda que de ella haga la población.

Sustenta además, las estrategias y acciones destinadas a mejorar la calidad de los servicios para disminuir o erradicar barreras culturales y aumentar la sensibilidad cultural en ellos, buscando focalizar los cambios pertinentes para atender a los usuarios de acuerdo a sus propias necesidades y percepciones culturales en relación a la salud y enfermedad.

Tomando esto en consideración se incluyen los modelos definidos como “Espacios Interculturales de Infraestructura Física”, para ser considerados en aquellas regiones del país en las que tal diversidad cultural y la necesidad de impulsar canales de participación de la población sean factores significativos a considerar en los servicios de salud.

#### Objetivo

Incentivar a los directivos y personal técnico de las áreas de decisión en la planeación de los servicios de salud, respecto de las propuestas que se denominan “Interculturales” y que se presentan en este apartado, identificando modelos y lineamientos para la inclusión paulatina de Servicios de la medicina tradicional indígena, acupuntura humana y terapéutica homeopática.

Así también, en este apartado se presentan propuestas de competencias interculturales, necesarias para mejorar el desempeño profesional del personal de salud, a fin de fomentar el respeto a los derechos de las personas a recibir un servicio por personal competente y calificado.

#### Metodología utilizada para el modelo

El diseño de unidades de atención a la salud y de los hospitales en particular, ha considerado siempre la inclusión de diferentes componentes acordes con la más moderna tecnología, con el objetivo de lograr una atención médica eficiente y de calidad, así como la innovación en los espacios que manifiesten las más acertadas consideraciones a la estética.

Sin embargo, en la definición de calidad y eficiencia, quedan fuera de la planeación y el diseño de los servicios, elementos relacionados con la percepción de las necesidades de los usuarios diferenciadas por la cultura.

Un ejemplo de lo anterior, es la divergencia en la atención obstétrica, como en el caso concreto del parto vertical en comparación con el parto horizontal.

Por ello, pensando en los retos de la diversidad presentes en las sociedades actuales, particularmente en la generosa multiculturalidad de la sociedad mexicana donde el extremo son las poblaciones indígenas, es necesario que el planeador -constructor y los usuarios de los Servicios identifiquen puntos de coincidencia que permitan lograr la eficiencia y el consenso con el usuario final.

Algunos elementos que podrían considerarse en el diseño de espacios para la salud, considerando el enfoque intercultural son los siguientes:

- Módulo de Medicina Tradicional con equipamiento (MMT/CE)
- Posada AME (PAME)
- Albergue de estancia corta (AEC)
- Espacio para parto vertical, equipamiento y adecuación de sala de expulsión (EPPVyASE)
- Espacio de atención de la partera o curandero en la comunidad (EAPCC)

- Espacios lúdicos para niños (ELPN)
- Capilla ecuménica (CE)
- Temascal (TMSL)
- Farmacia verde (FAVER)
- Área de atención de medicinas complementarias (Módulos de acupuntura y homeopatía, AAMC TA- 1 y AAMCTH TH-2)
- Sala de radio comunicación para vinculación con redes comunitarias (SRCVRC)
- Señalización bilingüe pictográfica y módulo de traductor o asesor cultural (SBP y MTAC)

En las regiones indígenas del país donde existen hospitales y centros de salud, es posible y recomendable incorporar y enriquecerse con elementos de la medicina tradicional. De hecho ya existen en México algunos hospitales y centros de salud que han incorporado los servicios personales en módulos de medicina y/o de partería tradicional o farmacias con preparados herbolarios elaborados por terapeutas tradicionales.

A continuación se presentan dos propuestas de espacios integrales de medicina tradicional que podrían ajustarse a las necesidades específicas de las regiones que decidan aplicarlas.

### 1. Módulo de Partería Tradicional (MPT)

El módulo de partería tradicional, es una propuesta de espacios y servicios de salud que va dirigida a satisfacer una necesidad específica de la población usuaria y que puede no requerir de otros servicios de la medicina tradicional, por lo menos en cercanía espacial con el hospital o unidad de salud.

Pretende ofrecer a las mujeres especialmente indígenas y que habitan en áreas rurales, un espacio donde se pueda atender el embarazo, parto y puerperio en condiciones de seguridad y de manera sinérgica, con los aportes de los dos modelos de atención (alópata y medicina tradicional), de manera que se respete la intimidad, la cultura y la posición de parto que más le acomode a la mujer.

Las parteras tradicionales, a diferencia de otras parteras empíricas, forman parte del modelo tradicional mexicano, desarrollado en sus conocimientos y práctica, a través de los mecanismos de formación tradicional de maestro/aprendiz, durante muchos años y cuentan con reconocimiento y aval de la comunidad.

Éste modelo integra también el albergue de estancia corta, conocido como Casa de Atención para la Mujer Embarazada (Casa AME), el cual puede crecer en espejo, de acuerdo a las necesidades de la región. En el plano que se muestra en seguida se puede tener una idea más clara de este concepto, para conocer el detalle de las especificaciones consulte el anexo 9.

Se sugiere que en los lugares donde pueda aplicarse esta aproximación las unidades de salud y hospitales que así lo decidan, podrán establecer un programa de interrelación con terapeutas tradicionales y parteras, requiriendo el apoyo del área responsable estatal para su implantación.

La definición de las actividades se establecerían mediante un proceso denominado “Encuentros de enriquecimiento mutuo”, cuya metodología consiste en el desarrollo de reuniones de concertación entre el personal institucional y los terapeutas tradicionales. Podrán auxiliarse en las publicaciones que la Secretaría de Salud ha elaborado de este modelo de concertación, o mediante la asesoría de la Dirección de Medicina Tradicional y Desarrollo Intercultural de la DGPLADES.

Los terapeutas tradicionales y las parteras deberían contar con el reconocimiento y aval comunitario.

Se sugiere que el registro de las actividades realizadas sea incorporado al informe general de las unidades de salud.

Para la Interrelación con las parteras tradicionales, la sala de expulsión de las unidades de salud deberá contar con la posibilidad de adecuarse para la realización del parto en posición vertical y, en el caso de que sea preferencia de la usuaria, ser atendida por la partera en interrelación con el centro de salud con el apoyo del personal institucional.

La terapeuta tradicional y la partera indígena en interrelación con los servicios de salud otorgaran servicios relacionados con la medicina tradicional indígena y con la partería tradicional. Los servicios y terapéuticas que realicen, deberán ser definidas en común acuerdo con las autoridades de la unidad de salud, habiéndose realizado para el efecto, un proceso concertado denominado “encuentro de enriquecimiento mutuo” donde habrán de participar terapeutas con reconocimiento comunitario de por lo menos 15 años. Realizar acciones para prevenir las enfermedades, mantener la salud individual física o espiritual, colectiva y comunitaria, enmarcados en una forma de interpretar el mundo que les rodea (cosmovisión) acorde a su cultura y los marcos explicativos de sus sistemas médico tradicional.

<sup>12</sup>Estrategia de la OMS sobre medicina tradicional (y medicinas complementarias) 2002-2005. OMS, Ginebra, 2002.

<sup>13</sup>Este modelo se describe detalladamente en el documento: “Modelo de Fortalecimiento de los Servicios de Salud con diferentes Modelos Clínico Terapéuticos y de Fortalecimiento de la salud”. Dirección de Medicina Tradicional y Desarrollo Intercultural, DGPLADES. Secretaría de Salud. México, 2010.



## 3. Área de atención de medicinas complementarias con consultorios de homeopatía (AAMCTH TH-1) y acupuntura (AAMC TA- 2)

La homeopatía y acupuntura son legales en México, la primera desde hace más de un siglo, y la segunda desde el año de 2002. Las dos se enseñan como especialidades médicas, se ejercen en hospitales reconocidos del Sector Público y cuentan ahora con el respaldo del Programa Sectorial y Nacional de Salud 2007 – 2012.

El aprovechamiento de las medicinas complementarias en condiciones de seguridad, es una recomendación de la Organización Mundial de la Salud<sup>12</sup>. Con este modelo<sup>13</sup> se pretende fortalecer los servicios de salud de todo el Sistema Nacional de Salud, con los aportes de diferentes modelos de atención a la salud que se encuentran reconocidos por el marco legal. Todo con el fin de proporcionar la mejor atención para la población, reducir efectos indeseables de la atención médica, aumentar la eficacia terapéutica y disminuir costos.

### a) Consultorio de acupuntura con 4 cubículos de tratamiento

Constaría de un consultorio médico para atención con acupuntura humana, que se integraría a los servicios médicos de primer y segundo nivel, de una unidad hospitalaria. Contendría 4 cubículos con 4 camas de tratamiento. Con el mismo mobiliario, personal y apoyo administrativo con que cuentan los demás consultorios de consulta externa. Este consultorio podría replicarse tantas veces como sea necesario, de acuerdo a la demanda y productividad del servicio. En el croquis se muestra un ejemplo del consultorio propuesto, para mayor detalle consulte el anexo 9.

### Equipamiento básico propuesto

1	Cesto para papeles	6	Báscula con estadímetro	10	Mesa con fregadero
2	Escritorio	7	Bote sanitario con pedal	11	Cortina antibacteriana
3	Silla fija con asiento integral	8	Cama para acupuntura	12	Gancho doble de pared
4	Sillón giratorio oficinista	9	Lámpara de pie rodable	13	Vestidor con guarda integral
5	Banco giratorio				

### b) Consultorio de homeopatía

Se integraría a los servicios médicos de primer y segundo nivel, de una unidad hospitalaria. Requeriría un espacio similar al de los demás consultorios de consulta externa. Con el mismo mobiliario, personal y apoyo administrativo,

además de un mueble donde colocar los medicamentos homeopáticos sellados y cerrados que van a ser otorgados al paciente. Este consultorio podría replicarse tantas veces como sea necesario, de acuerdo a la demanda y productividad del servicio. En los servicios que ya cuentan con consultorio odontológico, podrían ser atendidos también por personal de estomatología especialista en homeopatía.

Se propone que las unidades de salud incorporen los servicios de profesionales de estas medicinas y establezcan los servicios de apoyo, sin perjuicio de los servicios convencionales, toda vez que pueden establecer, mediante un catálogo específico, los procedimientos a realizar y las intervenciones autorizadas, tomando como base el perfil profesional por competencias elaborado por la Comisión Interinstitucional para la Formación de Recursos Humanos en Salud para Profesionales de Acupuntura y Homeopatía.

El ejercicio de la acupuntura y la homeopatía, la quiropráctica, la herbolaria y otras medicinas complementarias validadas en el marco legal, se deberá realizar con fines terapéuticos con base en los principios científicos y éticos que orientan la práctica médica, de acuerdo al marco normativo médico.

El equipo, instrumental, material y demás insumos para la atención de la salud que se utilicen en la práctica de la acupuntura, la homeopatía y las medicinas complementarias reconocidas, estarán sujetos a la verificación y registro de la Secretaría de Salud, sin perjuicio de las atribuciones de otras instancias correspondientes.

### Equipamiento básico propuesto

1	Cesto para papeles	11	Mesa con fregadero
2	Escritorio	12	Negatoscopio
3	Silla fija con asiento integral	13	Módulo para vestidor
4	Sillón giratorio oficinista	14	Computadora
5	Banco giratorio	15	Impresora
6	Báscula con estadímetro	16	Baumanómetro
7	Bote sanitario	17	Gancho
8	Escalerilla de 2 peldaños	18	Estuche de diagnóstico
9	Lámpara de pie rodable	19	Anaqueles para medicamentos homeopáticos
10	Mesa para exploración universal		

Los elementos antes mencionados podrán consultarse en detalle en el anexo 9, denominado: Planos arquitectónicos de infraestructura intercultural.

### Capacitación propuesta para el personal en espacios para la salud de sociedades multiculturales.

Para la definición del modelo en cuanto al personal se propone lo siguiente:

- **Requerimientos de competencias culturales en el personal directivo y operativo**

El personal que se desempeñe en unidades de salud (núcleos básicos u hospitales ubicados en regiones multiculturales) debe demostrar por lo menos las siguientes competencias, conocimientos y habilidades interculturales:

#### Competencia 1.- CAPACIDAD DE ESCUCHA.

Se refiere a la capacidad de escucha con los usuarios de los servicios y para establecer la convalidación en la elaboración de modelos y programas de salud involucrados, considerando el respeto a la diversidad cultural de la población.

La competencia de escucha se refiere a:

- Capacidad para indagar la pertinencia y el desarrollo de intervenciones institucionales ante un problema de salud: actitud para iniciar la planeación y la implementación de programas a partir de preguntas relativas a la resolución de los problemas de salud, entre los involucrados en la implementación de un programa. (beneficiarios-directivos y operadores)
- Conocimiento y manejo de herramientas para la escucha de las necesidades del usuario, a fin de otorgar un servicio con pertinencia cultural.

#### Competencia 2.- CAPACIDAD DE CONVALIDACIÓN

La competencia de convalidación se refiere a la capacidad para revisar, ajustar, validar y operar el programa con sus beneficiarios -personal directivo-operativo involucrado.

- **La competencia cultural del personal directivo**

Se propone que las relaciones que establecerán los servicios de salud con los usuarios, se promoverá desde el diseño de los espacios físicos, estarán influenciadas por la revaloración de diferentes elementos de la cultura local.

Esto significa detonar cambios en la gestión de los servicios y promover el desarrollo de nuevas capacidades en el personal directivo y operativo de las unidades de atención. Significa la oportunidad de promover la actualización del personal, con una “visión intercultural”, referida a la habilidad para reconocer e interactuar en escenarios culturalmente diversos en materia de salud.

Esta competencia se define como:

“habilitar al personal de salud para fomentar actitudes de respeto, tolerancia y diálogo, evitando posiciones prejuiciadas hacia los usuarios y hacia el propio personal de salud, permitiendo impulsar la participación social logrando la comunicación asertiva, así como el dominio de los marcos filosóficos, científicos y culturales que sustentan otros modelos y/o prácticas terapéuticas diferentes a la medicina alópata, presentes en las preferencias de los usuarios”.

Por último, para concluir este capítulo, se presentan las propuestas de funciones y actividades del personal en las unidades de salud relacionadas con la competencia intercultural.

#### Funciones propuestas:

##### Director de unidad de salud

1. Dirigir y definir las políticas interculturales del hospital o de la unidad de salud. Incorporar en la misión y visión del hospital, la satisfacción del usuario y el respeto cultural.
2. Procurar la sensibilización intercultural de todo el personal adscrito al hospital.
3. Proponer estrategias, normas y adecuaciones necesarias para la operación de los espacios y servicios con cercanía y sensibilidad cultural.
4. Promover el encuentro positivo entre el personal de salud del hospital y los usuarios. En el caso de que población indígena acuda a la unidad de salud, promover la participación de personal definido como “Enlaces Interculturales”.
5. Promover la interacción con la comunidad a través del comité ciudadano y/u otras instancias civiles y comunitarias con el objetivo de mejorar la relación e interacción social.
6. Instruir a la subdirección y al personal de mando para que coordine la interacción de los servicios del hospital con los usuarios. Si son usuarios indígenas, con el apoyo de los enlaces interculturales.

##### Subdirector

1. Coordinar la interacción intercultural entre los servicios del hospital o unidad de salud y los usuarios a través de los enlaces interculturales.
2. Tener competencia cultural para impulsar e informar a los usuarios de las características de los servicios otorgados, considerando sus expectativas.
3. Orientar a los enlaces interculturales en sus funciones.
4. Recibir la información del quehacer diario de los enlaces interculturales vía bitácora y en su caso, informes detallados.
5. Recibir información de los jefes de los servicios en relación a las actividades de los enlaces.

## Capítulo 4.

6. Definir estrategias para la mejora continua de las relaciones interculturales.
7. Elaborar informe al director y para las autoridades estatales de salud que definen la política intercultural.

### **Jefes de servicios de áreas de interacción personal-usuario**

(Consulta externa, Urgencias, Hospitalización, Laboratorio, Administración, Trabajo Social, y Albergue)

1. Capacitar al enlace intercultural respecto a las funciones de cada servicio.
2. Coordina e impulsa el desempeño de los profesionales y los servicios de terapéutica homeopática y acupuntura, si existen en la unidad.
3. Impartir una capacitación técnica para que los enlaces comprendan procedimientos y términos técnicos, así como elementos básicos de primeros auxilios.
4. Fomentar con el personal bilingüe adscrito a su servicio, la comunicación suficiente que permita mejorar la eficiencia del servicio, en la interacción con usuarios indígenas.
5. Solicitar el apoyo del enlace en los casos que requiera la traducción de códigos culturales (comprensiones) diferentes por la falta de personal de servicio que lo pueda realizar.
6. Garantizar el consentimiento informado del usuario indígena y la comprensión del impacto de las acciones de los servicios de salud, a través de la intervención del enlace intercultural si se requiere.
7. Informar a la subdirección médica del hospital, del impacto de las actividades interculturales del servicio, realizadas en colaboración con los enlaces interculturales.

### **Enlace intercultural**

1. Conocer la estructura y actividades de los diferentes servicios del hospital.
2. Recibir una capacitación técnica para comprender procedimientos y términos técnicos, así como elementos básicos de primeros auxilios.
3. Recepción, identificación de necesidades, orientación y acompañamiento al usuario indígena al servicio que requiere.
4. Brindar apoyo a los servicios que lo soliciten en traducción y facilitación entre comprensiones culturales diferentes. Facilitar el encuentro entre culturas diferentes.
5. Favorecer, propiciar y mejorar la interrelación amigable y respetuosa con las parteras y terapeutas tradicionales que lleguen al hospital refiriendo pacientes.
6. Capacitar al personal de recepción en la identificación de la etnia del usuario indígena.
7. Informar al subdirector de los resultados de su labor.

**Prototipos de integración  
de los modelos de  
plantillas, infraestructura  
y equipamiento**



El propósito de este capítulo es dar una visión integral de los modelos de plantillas de personal, equipamiento y espacios para la salud, vinculados por tipo de unidad de primer contacto y hospitales.

El contenido que se muestra a continuación, representa un cuadro analítico del total de datos contenidos en los modelos descritos en los capítulos anteriores, organizado por servicio; además de incluir los planos arquitectónicos de las unidades de primer contacto, hospitales de la comunidad y hospitales generales.

Servicio	Centro de salud de 1 núcleo											
	Plantilla		Áreas		Equipamiento							
	Cantidad	Percepción total (*)	m2 de construcción	Costo estimado	Equipo Informático (cantidad)	Equipo Informático (importe)	Equipo y Mobiliario Administrativo (cantidad)	Equipo y Mobiliario Administrativo (importe)	Equipo y Mobiliario Médico (cantidad)	Equipo y Mobiliario Médico (importe)	Instrumental (cantidad)	Instrumental (importe)
Dirección					0	0.00	2	1,744.76	0	0.00	0	0.00
Administración					0	0.00	0	0.00	0	0.00	0	0.00
Recursos humanos					0	0.00	0	0.00	0	0.00	0	0.00
Recursos financieros					0	0.00	0	0.00	0	0.00	0	0.00
Recursos materiales					0	0.00	0	0.00	0	0.00	0	0.00
Almacén y farmacia					0	0.00	5	16,520.33	0	0.00	0	0.00
Servicios generales y mantenimiento			92.64	1,204,320.00	0	0.00	0	0.00	0	0.00	0	0.00
Lavandería					0	0.00	0	0.00	0	0.00	0	0.00
Informática					0	0.00	0	0.00	0	0.00	0	0.00
Intendencia					0	0.00	0	0.00	0	0.00	0	0.00
Vigilancia					0	0.00	0	0.00	0	0.00	0	0.00
Dietética					0	0.00	4	16,069.56	0	0.00	0	0.00
Farmacia					0	0.00	1	3,644.99	0	0.00	0	0.00
Central de mezclas					0	0.00	0	0.00	0	0.00	0	0.00
Subdirección médica					0	0.00	0	0.00	0	0.00	0	0.00
Enseñanza e investigación					0	0.00	0	0.00	0	0.00	0	0.00
Enfermería					0	0.00	0	0.00	0	0.00	0	0.00
Registros hospitalarios (admisión, Trabajo social					0	0.00	0	0.00	0	0.00	0	0.00
Central de equipos y esterilización					0	0.00	1	181.34	2	211,621.91	0	0.00
Medicina preventiva			42.07	588,980.00	0	0.00	0	0.00	0	0.00	0	0.00
Consulta Externa	3	290,137.87	58.52	819,280.00	2	2,975.91	14	40,028.76	32	656,777.70	2	19,634.43
Cirugía					0	0.00	0	0.00	0	0.00	0	0.00
Hospitalización					0	0.00	0	0.00	1	3,761.56	0	0.00
Unidad de cuidados intensivos					0	0.00	0	0.00	0	0.00	0	0.00
Urgencias					0	0.00	0	0.00	0	0.00	0	0.00
Quirófano					0	0.00	0	0.00	0	0.00	0	0.00
Endoscopia					0	0.00	0	0.00	0	0.00	0	0.00
Tanatología					0	0.00	0	0.00	0	0.00	0	0.00
Tococirugía					0	0.00	0	0.00	0	0.00	0	0.00
Anestesiología					0	0.00	0	0.00	0	0.00	0	0.00
Inhaloterapia					0	0.00	0	0.00	0	0.00	0	0.00
Transfusión Sanguínea					0	0.00	0	0.00	0	0.00	0	0.00
Electrodiagnóstico					0	0.00	0	0.00	0	0.00	0	0.00
Laboratorio					0	0.00	0	0.00	0	0.00	0	0.00
Radiodiagnóstico					0	0.00	0	0.00	0	0.00	0	0.00
Anatomía patológica					0	0.00	0	0.00	0	0.00	0	0.00
Diálisis					0	0.00	0	0.00	0	0.00	0	0.00
Clínica del Dolor					0	0.00	0	0.00	0	0.00	0	0.00
Medicina física y rehabilitación					0	0.00	0	0.00	0	0.00	0	0.00
Telemedicina					0	0.00	0	0.00	0	0.00	0	0.00
Residencia Médicos					1	8,827.50	17	42,594.94	0	0.00	0	0.00
Áreas Comunes					0	0.00	0	0.00	0	0.00	0	0.00
Acceso y vestíbulo					0	0.00	0	0.00	0	0.00	0	0.00
Mortuario					0	0.00	0	0.00	0	0.00	0	0.00
Circulaciones					0	0.00	0	0.00	0	0.00	0	0.00
Zona de ambulantes					0	0.00	0	0.00	0	0.00	0	0.00
Estacionamiento					0	0.00	0	0.00	0	0.00	0	0.00
Áreas de restaurante, cafetería y locales					0	0.00	0	0.00	0	0.00	0	0.00
Hemodiálisis					0	0.00	0	0.00	0	0.00	0	0.00
Medicina nuclear					0	0.00	0	0.00	0	0.00	0	0.00
Quimioterapia					0	0.00	0	0.00	0	0.00	0	0.00
<b>Prestaciones (**)</b>		<b>134,079.26</b>										
<b>Total</b>	<b>3</b>	<b>424,217.13</b>	<b>193.23</b>	<b>2,612,580.00</b>	<b>3</b>	<b>11,803.41</b>	<b>44</b>	<b>120,784.68</b>	<b>35</b>	<b>872,161.17</b>	<b>2</b>	<b>19,634.43</b>

(\*) Sueldo tabular único.

(\*\*) Incluye las prestaciones del personal con las respectivas variaciones relacionadas con los diferentes niveles en plazas del área médica y toma en cuenta una unidad en funcionamiento con personal de un promedio de antigüedad en el sector de entre 10 y 15 años.

El sombreado indica la posibilidad de incluir el equipamiento de los servicios señalados, dependiendo de la demanda específica. En este sentido, las cifras de este bloque de servicios no está considerada en el total.

La plantilla de personal para los hospitales de la comunidad, tomarán como base la definida para el hospital general de 30 camas, llevando a cabo el ajuste de cantidad de personal en función del número de camas.

Importe en Moneda Nacional.

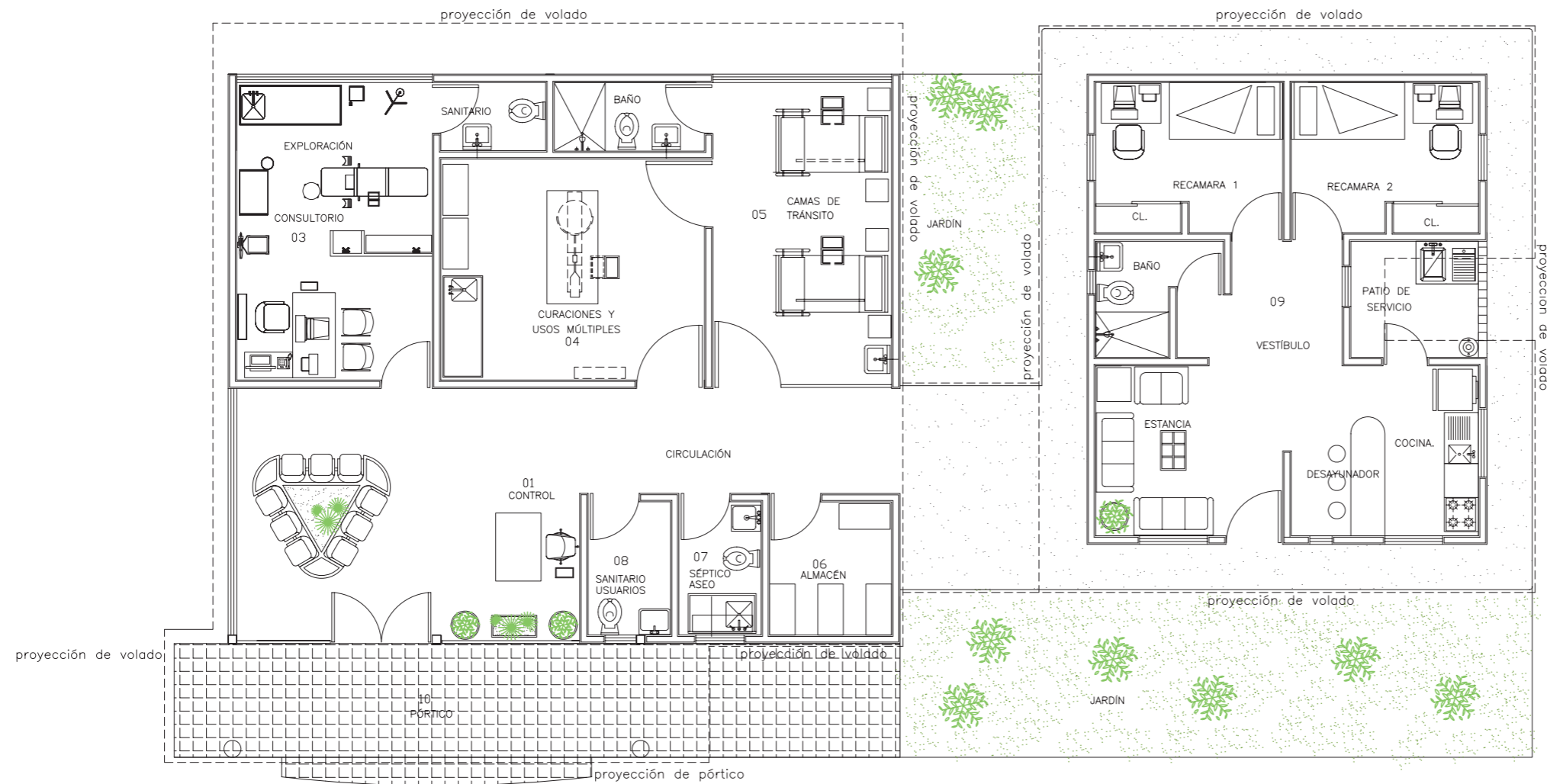

**SECRETARÍA DE SALUD**  
 SUBSECRETARÍA DE INTEGRACIÓN Y DESARROLLO DEL SECTOR SALUD  
 DIRECCIÓN GENERAL DE PLANEACIÓN Y DESARROLLO EN SALUD

**MODELO CONCEPTUAL  
 CENTRO DE SALUD 1 CONSULTORIO**

ÁREAS Y SERVICIOS
01 CONTROL
02 SALA DE ESPERA
03 CONSULTORIOS Y ÁREA DE EXPLORACIÓN
04 CURACIONES Y USOS MÚLTIPLES
05 CAMAS DE TRÁNSITO
06 ALMACÉN
07 SÉPTICO – ASEO
08 SANITARIO DE USUARIOS
09 RESIDENCIA MÉDICOS
10 PÓRTICO

↑  
**ACCESO PRINCIPAL**



**FACHADA PRINCIPAL**

CORTE ESQUEMÁTICO

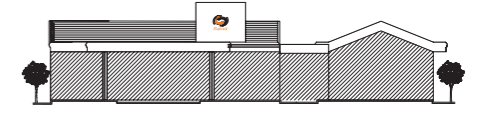

SUPERFICIE TOTAL CONSTRUIDA

**193 m<sup>2</sup>**

**PLANTA ARQUITECTÓNICA**

# Centro de salud 1 consultorio

Servicio	Centro de salud de 2 núcleos											
	Plantilla		Áreas		Equipamiento							
	Cantidad	Percepción total (*)	m2 de construcción	Costo estimado	Equipo Informático (cantidad)	Equipo Informático (importe)	Equipo y Mobiliario Administrativo (cantidad)	Equipo y Mobiliario Administrativo (importe)	Equipo y Mobiliario Médico (cantidad)	Equipo y Mobiliario Médico (importe)	Instrumental (cantidad)	Instrumental (importe)
Dirección					0	0.00	2	1,744.76	0	0.00	0	0.00
Administración					0	0.00	0	0.00	0	0.00	0	0.00
Recursos humanos					0	0.00	0	0.00	0	0.00	0	0.00
Recursos financieros					0	0.00	0	0.00	0	0.00	0	0.00
Recursos materiales					0	0.00	0	0.00	0	0.00	0	0.00
Almacén y farmacia					0	0.00	6	20,165.32	0	0.00	0	0.00
Servicios generales y mantenimiento			92.64	1,204,320.00	0	0.00	0	0.00	0	0.00	0	0.00
Lavandería					0	0.00	0	0.00	0	0.00	0	0.00
Informática					0	0.00	0	0.00	0	0.00	0	0.00
Intendencia					0	0.00	0	0.00	0	0.00	0	0.00
Vigilancia					0	0.00	0	0.00	0	0.00	0	0.00
Dietética					0	0.00	4	16,069.56	0	0.00	0	0.00
Farmacia					0	0.00	1	3,644.99	0	0.00	0	0.00
Central de mezclas					0	0.00	0	0.00	0	0.00	0	0.00
Subdirección médica					0	0.00	0	0.00	0	0.00	0	0.00
Enseñanza e investigación					0	0.00	0	0.00	0	0.00	0	0.00
Enfermería					0	0.00	0	0.00	0	0.00	0	0.00
Registros hospitalarios (admisión, Trabajo social					0	0.00	0	0.00	0	0.00	0	0.00
Central de equipos y esterilización					0	0.00	1	181.34	2	211,621.91	0	0.00
Medicina preventiva			42.07	588,980.00	0	0.00	0	0.00	0	0.00	0	0.00
Consulta Externa	6	585,457.58	97.76	1,368,640.00	4	12,649.41	19	44,662.82	44	1,190,482.32	3	953,879.32
Cirugía					0	0.00	0	0.00	0	0.00	0	0.00
Hospitalización					0	0.00	1	686.89	18	98,076.23	4	99,007.46
Unidad de cuidados intensivos					0	0.00	0	0.00	0	0.00	0	0.00
Urgencias					0	0.00	0	0.00	13	165,394.13	0	0.00
Quirófano					0	0.00	0	0.00	0	0.00	0	0.00
Endoscopia					0	0.00	0	0.00	0	0.00	0	0.00
Tanatología					0	0.00	0	0.00	0	0.00	0	0.00
Tococirugía					0	0.00	0	0.00	0	0.00	0	0.00
Anestesiología					0	0.00	0	0.00	0	0.00	0	0.00
Inhaloterapia					0	0.00	0	0.00	0	0.00	0	0.00
Transfusión Sanguínea					0	0.00	0	0.00	0	0.00	0	0.00
Electrodiagnóstico					0	0.00	0	0.00	0	0.00	0	0.00
Laboratorio					0	0.00	0	0.00	0	0.00	0	0.00
Radiodiagnóstico					0	0.00	0	0.00	0	0.00	0	0.00
Anatomía patológica					0	0.00	0	0.00	0	0.00	0	0.00
Diálisis					0	0.00	0	0.00	0	0.00	0	0.00
Clínica del Dolor					0	0.00	0	0.00	0	0.00	0	0.00
Medicina física y rehabilitación					0	0.00	0	0.00	0	0.00	0	0.00
Telemedicina					0	0.00	0	0.00	0	0.00	0	0.00
Residencia Médicos					1	8,827.50	17	42,594.94	0	0.00	0	0.00
Áreas Comunes					0	0.00	0	0.00	0	0.00	0	0.00
Acceso y vestíbulo					0	0.00	0	0.00	0	0.00	0	0.00
Mortuario					0	0.00	0	0.00	0	0.00	0	0.00
Circulaciones					0	0.00	0	0.00	0	0.00	0	0.00
Zona de ambulantes					0	0.00	0	0.00	0	0.00	0	0.00
Estacionamiento					0	0.00	0	0.00	0	0.00	0	0.00
Áreas de restaurante, cafetería y locales					0	0.00	0	0.00	0	0.00	0	0.00
Hemodiálisis					0	0.00	0	0.00	0	0.00	0	0.00
Medicina nuclear					0	0.00	0	0.00	0	0.00	0	0.00
Quimioterapia					0	0.00	0	0.00	0	0.00	0	0.00
<b>Prestaciones (**)</b>		<b>267,827.35</b>										
<b>Total</b>	<b>6</b>	<b>853,284.93</b>	<b>232.47</b>	<b>3,161,940.00</b>	<b>5</b>	<b>21,476.91</b>	<b>51</b>	<b>129,750.62</b>	<b>77</b>	<b>1,665,574.59</b>	<b>7</b>	<b>1,052,886.78</b>

(\*) Sueldo tabular único.

(\*\*) Incluye las prestaciones del personal con las respectivas variaciones relacionadas con los diferentes niveles en plazas del área médica y toma en cuenta una unidad en funcionamiento con personal de un promedio de antigüedad en el sector de entre 10 y 15 años.

El sombreado indica la posibilidad de incluir el equipamiento de los servicios señalados, dependiendo de la demanda específica. En este sentido, las cifras de este bloque de servicios no está considerada en el total.

La plantilla de personal para los hospitales de la comunidad, tomaran como base la definida para el hospital general de 30 camas, llevando a cabo el ajuste de cantidad de personal en función del número de camas.

Importe en Moneda Nacional.

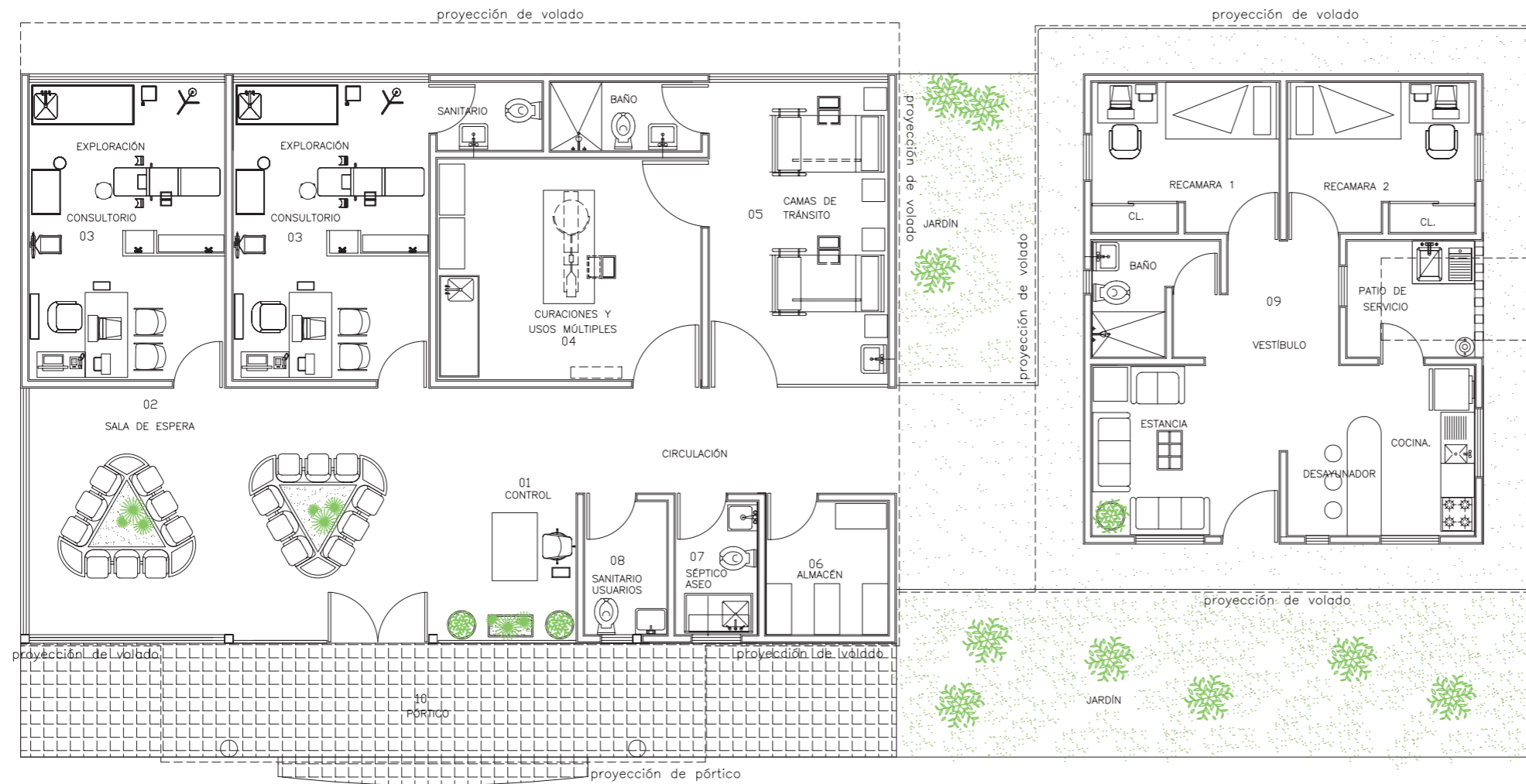

**SECRETARÍA DE SALUD**  
 SUBSECRETARÍA DE INTEGRACIÓN Y DESARROLLO DEL SECTOR SALUD  
 DIRECCIÓN GENERAL DE PLANEACIÓN Y DESARROLLO EN SALUD

**MODELO CONCEPTUAL  
 CENTRO DE SALUD 2 CONSULTORIOS**

ÁREAS Y SERVICIOS
01 CONTROL
02 SALA DE ESPERA
03 CONSULTORIOS Y ÁREA DE EXPLORACIÓN
04 CURACIONES Y USOS MÚLTIPLES
05 CAMAS DE TRÁNSITO
06 ALMACÉN
07 SÉPTICO – ASEO
08 SANITARIO DE USUARIOS
09 RESIDENCIA MÉDICOS
10 PÓRTICO



CORTE ESQUEMÁTICO

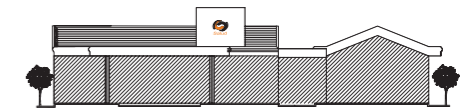

SUPERFICIE TOTAL CONSTRUIDA

**232 m<sup>2</sup>**

**PLANTA ARQUITECTÓNICA**





# Centro de salud 2 consultorios

Servicio	Centro de salud de 3 núcleos											
	Plantilla		Áreas		Equipamiento							
	Cantidad	Percepción total (*)	m2 de construcción	Costo estimado	Equipo Informático (cantidad)	Equipo Informático (importe)	Equipo y Mobiliario Administrativo (cantidad)	Equipo y Mobiliario Administrativo (importe)	Equipo y Mobiliario Médico (cantidad)	Equipo y Mobiliario Médico (importe)	Instrumental (cantidad)	Instrumental (importe)
Dirección			44.00	572,000.00	0	0.00	2	1,744.76	0	0.00	0	0.00
Administración					0	0.00	0	0.00	0	0.00	0	0.00
Recursos humanos					0	0.00	0	0.00	0	0.00	0	0.00
Recursos financieros					0	0.00	0	0.00	0	0.00	0	0.00
Recursos materiales					0	0.00	0	0.00	0	0.00	0	0.00
Almacén y farmacia					0	0.00	6	20,165.32	0	0.00	0	0.00
Servicios generales y mantenimiento			191.24	2,486,120.00	0	0.00	0	0.00	0	0.00	0	0.00
Lavandería					0	0.00	0	0.00	0	0.00	0	0.00
Informática					0	0.00	0	0.00	0	0.00	0	0.00
Intendencia					0	0.00	0	0.00	0	0.00	0	0.00
Vigilancia					0	0.00	0	0.00	0	0.00	0	0.00
Dietética					0	0.00	4	16,069.56	0	0.00	0	0.00
Farmacia					0	0.00	1	3,644.99	0	0.00	0	0.00
Central de mezclas					0	0.00	0	0.00	0	0.00	0	0.00
Subdirección médica					0	0.00	0	0.00	0	0.00	0	0.00
Enseñanza e investigación					0	0.00	0	0.00	0	0.00	0	0.00
Enfermería					0	0.00	0	0.00	0	0.00	0	0.00
Registros hospitalarios (admisión, Trabajo social					0	0.00	0	0.00	0	0.00	0	0.00
Central de equipos y esterilización					0	0.00	1	181.34	2	211,621.91	0	0.00
Medicina preventiva			132.79	1,859,060.00	0	0.00	0	0.00	0	0.00	0	0.00
Consulta Externa	10	1,033,326.52	184.19	2,578,660.00	8	33,280.32	36	85,968.83	89	2,637,390.74	5	973,513.75
Cirugía					0	0.00	0	0.00	0	0.00	0	0.00
Hospitalización					0	0.00	1	686.89	18	98,076.23	4	99,007.46
Unidad de cuidados intensivos					0	0.00	0	0.00	0	0.00	0	0.00
Urgencias					0	0.00	0	0.00	26	330,788.26	0	0.00
Quirófano					0	0.00	0	0.00	0	0.00	0	0.00
Endoscopia					0	0.00	0	0.00	0	0.00	0	0.00
Tanatología					0	0.00	0	0.00	0	0.00	0	0.00
Tococirugía					0	0.00	0	0.00	0	0.00	0	0.00
Anestesiología					0	0.00	0	0.00	0	0.00	0	0.00
Inhaloterapia					0	0.00	0	0.00	0	0.00	0	0.00
Transfusión Sanguínea					0	0.00	0	0.00	0	0.00	0	0.00
Electrodiagnóstico					0	0.00	0	0.00	0	0.00	0	0.00
Laboratorio					0	0.00	0	0.00	0	0.00	0	0.00
Radiodiagnóstico					0	0.00	0	0.00	0	0.00	0	0.00
Anatomía patológica					0	0.00	0	0.00	0	0.00	0	0.00
Diálisis					0	0.00	0	0.00	0	0.00	0	0.00
Clínica del Dolor					0	0.00	0	0.00	0	0.00	0	0.00
Medicina física y rehabilitación					0	0.00	0	0.00	0	0.00	0	0.00
Telemedicina					0	0.00	0	0.00	0	0.00	0	0.00
Residencia Médicos					1	8,827.50	17	42,594.94	0	0.00	0	0.00
Áreas Comunes					0	0.00	0	0.00	0	0.00	0	0.00
Acceso y vestíbulo			27.31	355,030.00	0	0.00	0	0.00	0	0.00	0	0.00
Mortuario					0	0.00	0	0.00	0	0.00	0	0.00
Circulaciones					0	0.00	0	0.00	0	0.00	0	0.00
Zona de ambulantes					0	0.00	0	0.00	0	0.00	0	0.00
Estacionamiento					0	0.00	0	0.00	0	0.00	0	0.00
Áreas de restaurante, cafetería y locales					0	0.00	0	0.00	0	0.00	0	0.00
Hemodiálisis					0	0.00	0	0.00	0	0.00	0	0.00
Medicina nuclear					0	0.00	0	0.00	0	0.00	0	0.00
Quimioterapia					0	0.00	0	0.00	0	0.00	0	0.00
<b>Prestaciones (**)</b>		<b>476,640.16</b>										
<b>Total</b>	<b>10</b>	<b>1,509,966.68</b>	<b>579.53</b>	<b>7,850,870.00</b>	<b>9</b>	<b>42,107.81</b>	<b>68</b>	<b>171,056.63</b>	<b>135</b>	<b>3,277,877.15</b>	<b>9</b>	<b>1,072,521.22</b>

(\*) Sueldo tabular único.

(\*\*) Incluye las prestaciones del personal con las respectivas variaciones relacionadas con los diferentes niveles en plazas del área médica y toma en cuenta una unidad en funcionamiento con personal de un promedio de antigüedad en el sector de entre 10 y 15 años.

El sombreado indica la posibilidad de incluir el equipamiento de los servicios señalados, dependiendo de la demanda específica. En este sentido, las cifras de este bloque de servicios no está considerada en el total.

La plantilla de personal para los hospitales de la comunidad, tomaran como base la definida para el hospital general de 30 camas, llevando a cabo el ajuste de cantidad de personal en función del número de camas.

Importe en Moneda Nacional.

Servicio	Centro de salud de 4 núcleos											
	Plantilla		Áreas		Equipamiento							
	Cantidad	Percepción total (*)	m2 de construcción	Costo estimado	Equipo Informático (cantidad)	Equipo Informático (importe)	Equipo y Mobiliario Administrativo (cantidad)	Equipo y Mobiliario Administrativo (importe)	Equipo y Mobiliario Médico (cantidad)	Equipo y Mobiliario Médico (importe)	Instrumental (cantidad)	Instrumental (importe)
Dirección			55.50	721,500.00	0	0.00	2	1,744.76	0	0.00	0	0.00
Administración	2	117,991.36			3	11,803.41	6	15,532.01	0	0.00	0	0.00
Recursos humanos					0	0.00	0	0.00	0	0.00	0	0.00
Recursos financieros					0	0.00	0	0.00	0	0.00	0	0.00
Recursos materiales					0	0.00	0	0.00	0	0.00	0	0.00
Almacén y farmacia					0	0.00	7	23,810.32	0	0.00	0	0.00
Servicios generales y mantenimiento			191.24	2,486,120.00	0	0.00	0	0.00	0	0.00	0	0.00
Lavandería					0	0.00	0	0.00	0	0.00	0	0.00
Informática					0	0.00	0	0.00	0	0.00	0	0.00
Intendencia					0	0.00	0	0.00	0	0.00	0	0.00
Vigilancia					0	0.00	0	0.00	0	0.00	0	0.00
Dietética					0	0.00	4	16,069.56	0	0.00	0	0.00
Farmacia					0	0.00	1	3,644.99	0	0.00	0	0.00
Central de mezclas					0	0.00	0	0.00	0	0.00	0	0.00
Subdirección médica					0	0.00	0	0.00	0	0.00	0	0.00
Enseñanza e investigación					0	0.00	0	0.00	0	0.00	0	0.00
Enfermería					0	0.00	0	0.00	0	0.00	0	0.00
Registros hospitalarios (admisión, Trabajo social)					0	0.00	0	0.00	0	0.00	0	0.00
Central de equipos y esterilización					0	0.00	1	181.34	2	601,605.05	0	0.00
Medicina preventiva			132.79	1,859,060.00	0	0.00	0	0.00	0	0.00	0	0.00
Consulta Externa	15	1,571,209.28	223.07	3,122,980.00	8	33,280.32	44	91,837.95	107	2,828,366.64	8	1,014,112.79
Cirugía					0	0.00	0	0.00	0	0.00	0	0.00
Hospitalización					0	0.00	1	686.89	19	294,032.66	4	99,007.46
Unidad de cuidados intensivos					0	0.00	0	0.00	0	0.00	0	0.00
Urgencias					0	0.00	0	0.00	26	330,788.26	0	0.00
Quirófano					0	0.00	0	0.00	0	0.00	0	0.00
Endoscopia					0	0.00	0	0.00	0	0.00	0	0.00
Tanatología					0	0.00	0	0.00	0	0.00	0	0.00
Tococirugía					0	0.00	0	0.00	0	0.00	0	0.00
Anestesiología					0	0.00	0	0.00	0	0.00	0	0.00
Inhaloterapia					0	0.00	0	0.00	0	0.00	0	0.00
Transfusión Sanguínea					0	0.00	0	0.00	0	0.00	0	0.00
Electrodiagnóstico					0	0.00	0	0.00	0	0.00	0	0.00
Laboratorio					0	0.00	0	0.00	0	0.00	0	0.00
Radiodiagnóstico					0	0.00	0	0.00	0	0.00	0	0.00
Anatomía patológica					0	0.00	0	0.00	0	0.00	0	0.00
Díálisis					0	0.00	0	0.00	0	0.00	0	0.00
Clínica del Dolor					0	0.00	0	0.00	0	0.00	0	0.00
Medicina física y rehabilitación					0	0.00	0	0.00	0	0.00	0	0.00
Telemedicina					0	0.00	0	0.00	0	0.00	0	0.00
Residencia Médicos					1	8,827.50	21	59,744.73	0	0.00	0	0.00
Áreas Comunes					0	0.00	0	0.00	0	0.00	0	0.00
Acceso y vestíbulo			27.31	355,030.00	0	0.00	0	0.00	0	0.00	0	0.00
Mortuario					0	0.00	0	0.00	0	0.00	0	0.00
Circulaciones					0	0.00	0	0.00	0	0.00	0	0.00
Zona de ambulantes					0	0.00	0	0.00	0	0.00	0	0.00
Estacionamiento					0	0.00	0	0.00	0	0.00	0	0.00
Áreas de restaurante, cafetería y locales					0	0.00	0	0.00	0	0.00	0	0.00
Hemodiálisis					0	0.00	0	0.00	0	0.00	0	0.00
Medicina nuclear					0	0.00	0	0.00	0	0.00	0	0.00
Quimioterapia					0	0.00	0	0.00	0	0.00	0	0.00
<b>Prestaciones (**)</b>		<b>786,077.57</b>										
<b>Total</b>	<b>17</b>	<b>2,475,278.21</b>	<b>629.91</b>	<b>8,544,690.00</b>	<b>12</b>	<b>53,911.22</b>	<b>87</b>	<b>213,252.55</b>	<b>154</b>	<b>4,054,792.61</b>	<b>12</b>	<b>1,113,120.25</b>

(\*) Sueldo tabular único.

(\*\*) Incluye las prestaciones del personal con las respectivas variaciones relacionadas con los diferentes niveles en plazas del área médica y toma en cuenta una unidad en funcionamiento con personal de un promedio de antigüedad en el sector de entre 10 y 15 años.

El sombreado indica la posibilidad de incluir el equipamiento de los servicios señalados, dependiendo de la demanda específica. En este sentido, las cifras de este bloque de servicios no está considerada en el total.

La plantilla de personal para los hospitales de la comunidad, tomaran como base la definida para el hospital general de 30 camas, llevando a cabo el ajuste de cantidad de personal en función del número de camas.

Importe en Moneda Nacional.

Servicio	Centro de salud de 5 núcleos											
	Plantilla		Áreas		Equipamiento							
	Cantidad	Percepción total (*)	m2 de construcción	Costo estimado	Equipo Informático (cantidad)	Equipo Informático (importe)	Equipo y Mobiliario Administrativo (cantidad)	Equipo y Mobiliario Administrativo (importe)	Equipo y Mobiliario Médico (cantidad)	Equipo y Mobiliario Médico (importe)	Instrumental (cantidad)	Instrumental (importe)
Dirección	1	70,114.14	73.50	955,500.00	0	0.00	4	3,489.53	0	0.00	0	0.00
Administración	7	412,969.75			3	11,803.41	8	22,019.03	0	0.00	0	0.00
Recursos humanos					0	0.00	0	0.00	0	0.00	0	0.00
Recursos financieros					0	0.00	0	0.00	0	0.00	0	0.00
Recursos materiales					0	0.00	0	0.00	0	0.00	0	0.00
Almacén y farmacia					0	0.00	8	26,153.99	0	0.00	0	0.00
Servicios generales y mantenimiento			191.24	2,486,120.00	0	0.00	0	0.00	0	0.00	0	0.00
Lavandería					0	0.00	0	0.00	0	0.00	0	0.00
Informática					0	0.00	0	0.00	0	0.00	0	0.00
Intendencia					0	0.00	0	0.00	0	0.00	0	0.00
Vigilancia					0	0.00	0	0.00	0	0.00	0	0.00
Dietética					0	0.00	9	22,151.61	0	0.00	0	0.00
Farmacia					0	0.00	2	7,289.99	0	0.00	0	0.00
Central de mezclas					0	0.00	0	0.00	0	0.00	0	0.00
Subdirección médica					0	0.00	0	0.00	0	0.00	0	0.00
Enseñanza e investigación					0	0.00	0	0.00	0	0.00	0	0.00
Enfermería					0	0.00	0	0.00	0	0.00	0	0.00
Registros hospitalarios (admisión,					3	19,784.91	5	12,783.02	0	0.00	0	0.00
Trabajo social					0	0.00	0	0.00	0	0.00	0	0.00
Central de equipos y esterilización					0	0.00	1	181.34	3	1,200,925.89	0	0.00
Medicina preventiva			150.89	2,112,460.00	0	0.00	0	0.00	0	0.00	0	0.00
Consulta Externa	19	1,982,550.94	266.51	3,731,140.00	15	64,430.72	75	157,892.99	178	3,115,337.47	14	1,081,328.92
Cirugía					0	0.00	0	0.00	0	0.00	0	0.00
Hospitalización					0	0.00	4	8,774.10	45	997,493.88	4	99,007.46
Unidad de cuidados intensivos					0	0.00	0	0.00	0	0.00	0	0.00
Urgencias					0	0.00	0	0.00	39	496,182.39	0	0.00
Quirófano					0	0.00	0	0.00	0	0.00	0	0.00
Endoscopia					0	0.00	0	0.00	0	0.00	0	0.00
Tanatología					0	0.00	0	0.00	0	0.00	0	0.00
Tococirugía					0	0.00	0	0.00	0	0.00	0	0.00
Anestesiología					0	0.00	0	0.00	0	0.00	0	0.00
Inhaloterapia					0	0.00	0	0.00	0	0.00	0	0.00
Transfusión Sanguínea					0	0.00	0	0.00	0	0.00	0	0.00
Electrodiagnóstico					0	0.00	0	0.00	0	0.00	0	0.00
Laboratorio					0	0.00	8	36,671.64	20	862,578.35	0	0.00
Radiodiagnóstico					0	0.00	4	3,640.94	9	1,287,373.84	0	0.00
Anatomía patológica					0	0.00	0	0.00	0	0.00	0	0.00
Díalisis					0	0.00	0	0.00	0	0.00	0	0.00
Clínica del Dolor					0	0.00	0	0.00	0	0.00	0	0.00
Medicina física y rehabilitación					0	0.00	0	0.00	0	0.00	0	0.00
Telemedicina					0	0.00	0	0.00	0	0.00	0	0.00
Residencia Médicos					1	8,827.50	28	66,684.55	0	0.00	0	0.00
Áreas Comunes					0	0.00	0	0.00	0	0.00	0	0.00
Acceso y vestíbulo			27.31	355,030.00	2	25,136.86	7	21,819.36	0	0.00	0	0.00
Mortuorio					0	0.00	0	0.00	0	0.00	0	0.00
Circulaciones					0	0.00	0	0.00	0	0.00	0	0.00
Zona de ambulantes					0	0.00	0	0.00	0	0.00	0	0.00
Estacionamiento					0	0.00	0	0.00	0	0.00	0	0.00
Áreas de restaurante, cafetería y locales					0	0.00	0	0.00	0	0.00	0	0.00
Hemodiálisis					0	0.00	0	0.00	0	0.00	0	0.00
Medicina nuclear					0	0.00	0	0.00	0	0.00	0	0.00
Quimioterapia					0	0.00	0	0.00	0	0.00	0	0.00
<b>Prestaciones (**)</b>		<b>1,121,554.38</b>										
<b>Total</b>	<b>27</b>	<b>3,587,189.21</b>	<b>709.45</b>	<b>9,640,250.00</b>	<b>24</b>	<b>129,983.39</b>	<b>163</b>	<b>389,552.09</b>	<b>294</b>	<b>7,959,891.82</b>	<b>18</b>	<b>1,180,336.39</b>

(\*) Sueldo tabular único.

(\*\*) Incluye las prestaciones del personal con las respectivas variaciones relacionadas con los diferentes niveles en plazas del área médica y toma en cuenta una unidad en funcionamiento con personal de un promedio de antigüedad en el sector de entre 10 y 15 años.

El sombreado indica la posibilidad de incluir el equipamiento de los servicios señalados, dependiendo de la demanda específica. En este sentido, las cifras de este bloque de servicios no está considerada en el total.

La plantilla de personal para los hospitales de la comunidad, tomaran como base la definida para el hospital general de 30 camas, llevando a cabo el ajuste de cantidad de personal en función del número de camas.

Importe en Moneda Nacional.

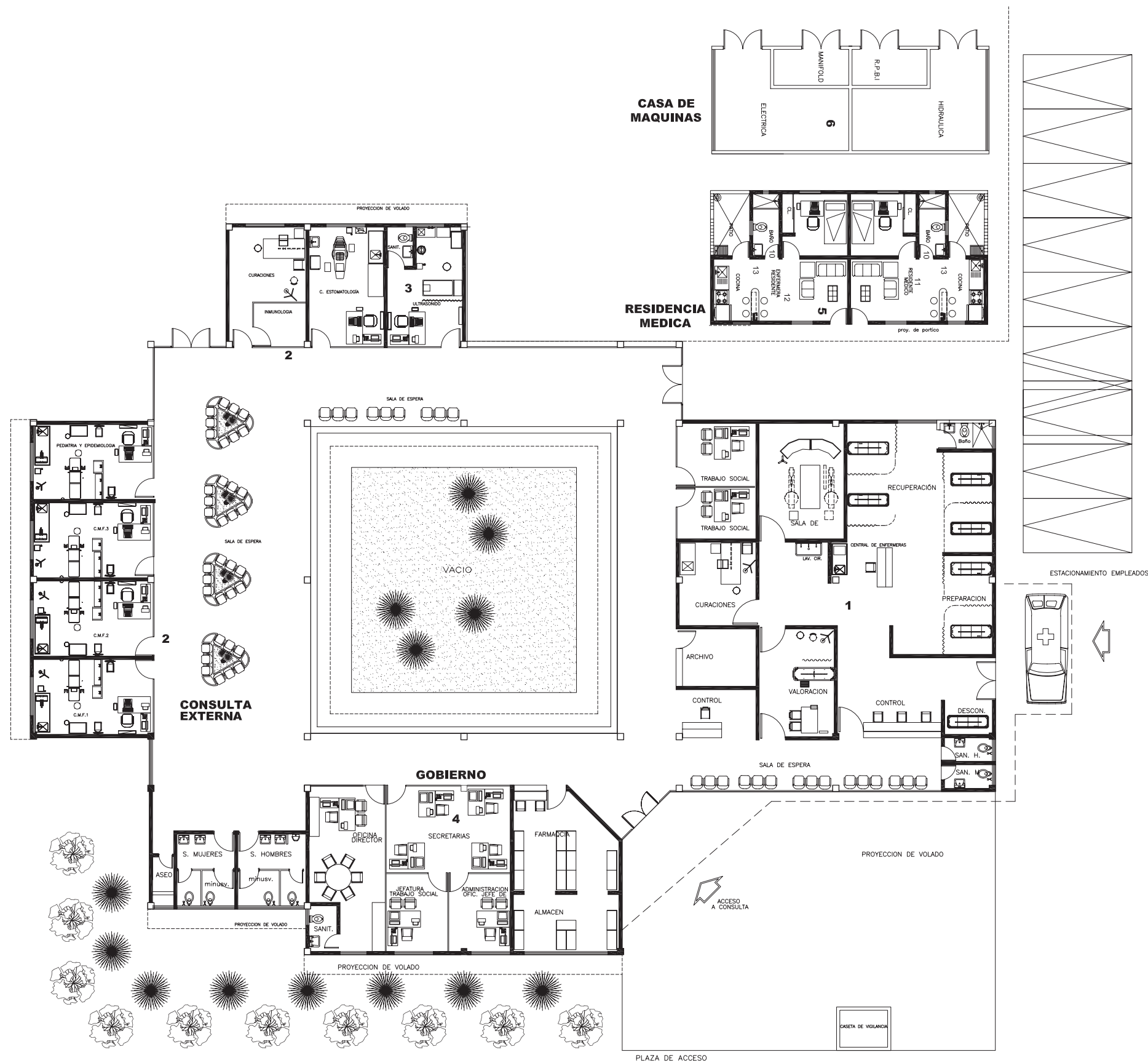

**SECRETARIA DE SALUD**  
 SUBSECRETARIA DE INTEGRACIÓN Y DESARROLLO DEL SECTOR SALUD  
 DIRECCIÓN GENERAL DE PLANEACIÓN Y DESARROLLO EN SALUD

**MODELO CONCEPTUAL  
 CENTRO DE SALUD 3-5 CONSULTORIOS**

**AREAS Y SERVICIOS**

- 1 ADMISION
- 2 CONSULTA EXTERNA
- 3 AUXILIARES DE DIAGNOSTICO
- 4 GOBIERNO
- 5 CASA DE MEDICOS (RESIDENCIA)
- 6 CASA DE MAQUINAS

**CORTE ESQUEMATICO**

**ESCALA GRAFICA**

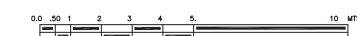

ESC. 1 : 250

SUPERFICIE TOTAL CONSTRUIDA

**709.45 m<sup>2</sup>**

**PLANTA  
 ARQUITECTÓNICA**

# Centros de salud 3-5 consultorios

Servicio	Centro de salud de 6 núcleos											
	Plantilla		Áreas		Equipamiento							
	Cantidad	Percepción total (*)	m2 de construcción	Costo estimado	Equipo Informático (cantidad)	Equipo Informático (importe)	Equipo y Mobiliario Administrativo (cantidad)	Equipo y Mobiliario Administrativo (importe)	Equipo y Mobiliario Médico (cantidad)	Equipo y Mobiliario Médico (importe)	Instrumental (cantidad)	Instrumental (importe)
Dirección	4	342,546.94	73.50	955,500.00	5	21,476.91	22	32,535.75	1	2,102.04	0	0.00
Administración	9	536,689.25			5	21,476.91	14	31,207.73	0	0.00	0	0.00
Recursos humanos					0	0.00	0	0.00	0	0.00	0	0.00
Recursos financieros					0	0.00	0	0.00	0	0.00	0	0.00
Recursos materiales					0	0.00	0	0.00	0	0.00	0	0.00
Almacén y farmacia	1	58,995.68			0	0.00	10	26,855.84	0	0.00	0	0.00
Servicios generales y mantenimiento			315.06	4,095,780.00	0	0.00	15	12,654.05	2	4,789.66	0	0.00
Lavandería					0	0.00	0	0.00	0	0.00	0	0.00
Informática					0	0.00	0	0.00	0	0.00	0	0.00
Intendencia					0	0.00	0	0.00	0	0.00	0	0.00
Vigilancia					0	0.00	0	0.00	0	0.00	0	0.00
Dietética					0	0.00	9	22,151.61	0	0.00	0	0.00
Farmacia					0	0.00	8	17,111.89	2	91,972.06	0	0.00
Central de mezclas					0	0.00	0	0.00	0	0.00	0	0.00
Subdirección médica					0	0.00	0	0.00	0	0.00	0	0.00
Enseñanza e investigación					0	0.00	0	0.00	0	0.00	0	0.00
Enfermería					0	0.00	0	0.00	0	0.00	0	0.00
Registros hospitalarios (admisión, Trabajo social)	1	77,053.38			6	30,304.41	16	36,003.72	0	0.00	0	0.00
Central de equipos y esterilización					2	9,673.50	6	9,188.69	0	0.00	0	0.00
Medicina preventiva			154.20	2,158,800.00	0	0.00	1	181.34	3	1,200,925.89	0	0.00
Consulta Externa	22	2,283,324.73	570.52	7,987,280.00	0	0.00	0	0.00	0	0.00	0	0.00
Cirugía					15	64,430.72	80	171,290.87	188	4,455,601.03	14	1,081,328.92
Hospitalización					0	0.00	0	0.00	0	0.00	0	0.00
Unidad de cuidados intensivos					0	0.00	4	8,774.10	46	1,166,989.09	4	99,007.46
Urgencias					0	0.00	0	0.00	0	0.00	0	0.00
Quirófano					0	0.00	0	0.00	39	496,182.39	0	0.00
Endoscopia					0	0.00	0	0.00	0	0.00	0	0.00
Tanatología					0	0.00	0	0.00	0	0.00	0	0.00
Tococirugía					0	0.00	0	0.00	0	0.00	0	0.00
Anestesiología					0	0.00	0	0.00	0	0.00	0	0.00
Inhaloterapia					0	0.00	0	0.00	0	0.00	0	0.00
Transfusión Sanguínea					0	0.00	0	0.00	0	0.00	0	0.00
Electrodiagnóstico					0	0.00	0	0.00	0	0.00	0	0.00
Laboratorio	1	73,668.27			0	0.00	10	65,564.54	22	914,448.58	0	0.00
Radiodiagnóstico					0	0.00	4	3,640.94	9	1,287,373.84	0	0.00
Anatomía patológica					0	0.00	0	0.00	0	0.00	0	0.00
Diálisis					0	0.00	0	0.00	0	0.00	0	0.00
Clínica del Dolor					0	0.00	0	0.00	0	0.00	0	0.00
Medicina física y rehabilitación					0	0.00	0	0.00	0	0.00	0	0.00
Telemedicina					0	0.00	0	0.00	0	0.00	0	0.00
Residencia Médicos					1	8,827.50	28	66,684.55	0	0.00	0	0.00
Áreas Comunes					0	0.00	0	0.00	0	0.00	0	0.00
Acceso y vestíbulo			27.31	355,030.00	2	25,136.86	8	22,000.70	0	0.00	0	0.00
Mortuario					0	0.00	0	0.00	0	0.00	0	0.00
Circulaciones					0	0.00	0	0.00	0	0.00	0	0.00
Zona de ambulantes					0	0.00	0	0.00	0	0.00	0	0.00
Estacionamiento					0	0.00	0	0.00	0	0.00	0	0.00
Áreas de restaurante, cafetería y locales					0	0.00	0	0.00	0	0.00	0	0.00
Hemodiálisis					0	0.00	0	0.00	0	0.00	0	0.00
Medicina nuclear					0	0.00	0	0.00	0	0.00	0	0.00
Quimioterapia					0	0.00	0	0.00	0	0.00	0	0.00
<b>Prestaciones (**)</b>		<b>1,513,298.11</b>										
<b>Total</b>	<b>38</b>	<b>4,885,576.36</b>	<b>1,140.59</b>	<b>15,552,390.00</b>	<b>36</b>	<b>181,326.80</b>	<b>235</b>	<b>525,846.31</b>	<b>312</b>	<b>9,620,384.59</b>	<b>18</b>	<b>1,180,336.39</b>

(\*) Sueldo tabular único.

(\*\*) Incluye las prestaciones del personal con las respectivas variaciones relacionadas con los diferentes niveles en plazas del área médica y toma en cuenta una unidad en funcionamiento con personal de un promedio de antigüedad en el sector de entre 10 y 15 años.

El sombreado indica la posibilidad de incluir el equipamiento de los servicios señalados, dependiendo de la demanda específica. En este sentido, las cifras de este bloque de servicios no está considerada en el total.

La plantilla de personal para los hospitales de la comunidad, tomaran como base la definida para el hospital general de 30 camas, llevando a cabo el ajuste de cantidad de personal en función del número de camas.

Importe en Moneda Nacional.

Servicio	Centro de salud de 7 núcleos											
	Plantilla		Áreas		Equipamiento							
	Cantidad	Percepción total (*)	m2 de construcción	Costo estimado	Equipo Informático (cantidad)	Equipo Informático (importe)	Equipo y Mobiliario Administrativo (cantidad)	Equipo y Mobiliario Administrativo (importe)	Equipo y Mobiliario Médico (cantidad)	Equipo y Mobiliario Médico (importe)	Instrumental (cantidad)	Instrumental (importe)
Dirección	4	342,546.94	73.50	955,500.00	5	21,476.91	22	32,535.75	1	2,102.04	0	0.00
Administración	11	657,937.13			7	31,150.41	17	43,239.74	0	0.00	0	0.00
Recursos humanos					0	0.00	0	0.00	0	0.00	0	0.00
Recursos financieros					0	0.00	0	0.00	0	0.00	0	0.00
Recursos materiales					0	0.00	0	0.00	0	0.00	0	0.00
Almacén y farmacia	2	117,991.36			0	0.00	12	30,267.53	0	0.00	0	0.00
Servicios generales y mantenimiento			315.06	4,095,780.00	0	0.00	15	12,654.05	2	4,789.66	0	0.00
Lavandería					0	0.00	0	0.00	0	0.00	0	0.00
Informática					0	0.00	0	0.00	0	0.00	0	0.00
Intendencia					0	0.00	0	0.00	0	0.00	0	0.00
Vigilancia					0	0.00	0	0.00	0	0.00	0	0.00
Dietética					0	0.00	9	22,151.61	0	0.00	0	0.00
Farmacia					0	0.00	9	20,756.88	2	91,972.06	0	0.00
Central de mezclas					0	0.00	0	0.00	0	0.00	0	0.00
Subdirección médica					0	0.00	0	0.00	0	0.00	0	0.00
Enseñanza e investigación					0	0.00	0	0.00	0	0.00	0	0.00
Enfermería					0	0.00	0	0.00	0	0.00	0	0.00
Registros hospitalarios (admisión, Trabajo social)	1	77,053.38			6	30,304.41	16	36,003.72	0	0.00	0	0.00
Central de equipos y esterilización					0	0.00	1	181.34	3	1,200,925.89	0	0.00
Medicina preventiva			154.20	2,158,800.00	0	0.00	0	0.00	0	0.00	0	0.00
Consulta Externa	25	2,618,649.51	589.96	8,259,440.00	20	85,907.63	96	212,127.49	221	4,648,167.05	16	1,100,963.36
Cirugía					0	0.00	0	0.00	0	0.00	0	0.00
Hospitalización					0	0.00	4	8,774.10	46	1,166,989.09	4	99,007.46
Unidad de cuidados intensivos					0	0.00	0	0.00	0	0.00	0	0.00
Urgencias					0	0.00	0	0.00	52	661,576.52	0	0.00
Quirófano					0	0.00	0	0.00	0	0.00	0	0.00
Endoscopia					0	0.00	0	0.00	0	0.00	0	0.00
Tanatología					0	0.00	0	0.00	0	0.00	0	0.00
Tococirugía					0	0.00	0	0.00	0	0.00	0	0.00
Anestesiología					0	0.00	0	0.00	0	0.00	0	0.00
Inhaloterapia					0	0.00	0	0.00	0	0.00	0	0.00
Transfusión Sanguínea					0	0.00	0	0.00	0	0.00	0	0.00
Electrodiagnóstico					0	0.00	0	0.00	0	0.00	0	0.00
Laboratorio	1	73,668.27			0	0.00	10	65,564.54	22	914,448.58	0	0.00
Radiodiagnóstico	1	76,176.27			0	0.00	4	3,640.94	9	1,287,373.84	0	0.00
Anatomía patológica					0	0.00	0	0.00	0	0.00	0	0.00
Diálisis					0	0.00	0	0.00	0	0.00	0	0.00
Clínica del Dolor					0	0.00	0	0.00	0	0.00	0	0.00
Medicina física y rehabilitación					0	0.00	0	0.00	0	0.00	0	0.00
Telemedicina					0	0.00	0	0.00	0	0.00	0	0.00
Residencia Médicos					1	8,827.50	28	66,684.55	0	0.00	0	0.00
Áreas Comunes					0	0.00	0	0.00	0	0.00	0	0.00
Acceso y vestíbulo			27.31	355,030.00	2	25,136.86	8	22,000.70	0	0.00	0	0.00
Mortuario					0	0.00	0	0.00	0	0.00	0	0.00
Circulaciones					0	0.00	0	0.00	0	0.00	0	0.00
Zona de ambulantes					0	0.00	0	0.00	0	0.00	0	0.00
Estacionamiento					0	0.00	0	0.00	0	0.00	0	0.00
Áreas de restaurante, cafetería y locales					0	0.00	0	0.00	0	0.00	0	0.00
Hemodiálisis					0	0.00	0	0.00	0	0.00	0	0.00
Medicina nuclear					0	0.00	0	0.00	0	0.00	0	0.00
Quimioterapia					0	0.00	0	0.00	0	0.00	0	0.00

**Prestaciones (\*\*)** 1,759,903.74

**Total** 45 5,723,926.62 1,160.03 15,824,550.00 43 212,477.20 257 585,771.64 358 9,978,344.73 20 1,199,970.82

(\*) Sueldo tabular único.

(\*\*) Incluye las prestaciones del personal con las respectivas variaciones relacionadas con los diferentes niveles en plazas del área médica y toma en cuenta una unidad en funcionamiento con personal de un promedio de antigüedad en el sector de entre 10 y 15 años.

El sombreado indica la posibilidad de incluir el equipamiento de los servicios señalados, dependiendo de la demanda específica. En este sentido, las cifras de este bloque de servicios no está considerada en el total.

La plantilla de personal para los hospitales de la comunidad, tomarán como base la definida para el hospital general de 30 camas, llevando a cabo el ajuste de cantidad de personal en función del número de camas.

Importe en Moneda Nacional.

Servicio	Centro de salud de 8 núcleos											
	Plantilla		Áreas		Equipamiento							
	Cantidad	Percepción total (*)	m2 de construcción	Costo estimado	Equipo Informático (cantidad)	Equipo Informático (importe)	Equipo y Mobiliario Administrativo (cantidad)	Equipo y Mobiliario Administrativo (importe)	Equipo y Mobiliario Médico (cantidad)	Equipo y Mobiliario Médico (importe)	Instrumental (cantidad)	Instrumental (importe)
Dirección	4	347,880.67	73.50	955,500.00	5	21,476.91	24	43,449.03	1	2,102.04	0	0.00
Administración	11	657,937.13			7	31,150.41	17	43,239.74	0	0.00	0	0.00
Recursos humanos					0	0.00	0	0.00	0	0.00	0	0.00
Recursos financieros					0	0.00	0	0.00	0	0.00	0	0.00
Recursos materiales					0	0.00	0	0.00	0	0.00	0	0.00
Almacén y farmacia	2	117,991.36			0	0.00	12	30,267.53	0	0.00	0	0.00
Servicios generales y mantenimiento			315.06	4,095,780.00	0	0.00	17	13,613.05	2	4,789.66	0	0.00
Lavandería					0	0.00	0	0.00	0	0.00	0	0.00
Informática					0	0.00	0	0.00	0	0.00	0	0.00
Intendencia					0	0.00	0	0.00	0	0.00	0	0.00
Vigilancia					0	0.00	0	0.00	0	0.00	0	0.00
Dietética					0	0.00	9	22,151.61	0	0.00	0	0.00
Farmacia					0	0.00	9	20,756.88	2	91,972.06	0	0.00
Central de mezclas					0	0.00	0	0.00	0	0.00	0	0.00
Subdirección médica					0	0.00	0	0.00	0	0.00	0	0.00
Enseñanza e investigación					0	0.00	0	0.00	0	0.00	0	0.00
Enfermería					0	0.00	0	0.00	0	0.00	0	0.00
Registros hospitalarios (admisión, Trabajo social)	1	77,053.38			6	30,304.41	16	36,003.72	0	0.00	0	0.00
Central de equipos y esterilización					2	9,673.50	6	9,188.69	0	0.00	0	0.00
Medicina preventiva			154.20	2,158,800.00	0	0.00	1	181.34	3	1,200,925.89	0	0.00
Consulta Externa	29	3,033,021.48	609.40	8,531,600.00	0	0.00	1	181.34	3	1,200,925.89	0	0.00
Cirugía					0	0.00	0	0.00	0	0.00	0	0.00
Hospitalización					0	0.00	4	8,774.10	46	1,166,989.09	4	99,007.46
Unidad de cuidados intensivos					0	0.00	0	0.00	0	0.00	0	0.00
Urgencias					0	0.00	0	0.00	52	661,576.52	0	0.00
Quirófano					0	0.00	0	0.00	0	0.00	0	0.00
Endoscopia					0	0.00	0	0.00	0	0.00	0	0.00
Tanatología					0	0.00	0	0.00	0	0.00	0	0.00
Tococirugía					0	0.00	0	0.00	0	0.00	0	0.00
Anestesiología					0	0.00	0	0.00	0	0.00	0	0.00
Inhaloterapia					0	0.00	0	0.00	0	0.00	0	0.00
Transfusión Sanguínea					0	0.00	0	0.00	0	0.00	0	0.00
Electrodiagnóstico					0	0.00	0	0.00	0	0.00	0	0.00
Laboratorio	1	73,668.27			0	0.00	10	65,564.54	22	914,448.58	0	0.00
Radiodiagnóstico	1	76,176.27			0	0.00	4	3,640.94	9	1,287,373.84	0	0.00
Anatomía patológica					0	0.00	0	0.00	0	0.00	0	0.00
Díálisis					0	0.00	0	0.00	0	0.00	0	0.00
Clínica del Dolor					0	0.00	0	0.00	0	0.00	0	0.00
Medicina física y rehabilitación					0	0.00	0	0.00	0	0.00	0	0.00
Telemedicina					0	0.00	0	0.00	0	0.00	0	0.00
Residencia Médicos					1	8,827.50	28	66,684.55	0	0.00	0	0.00
Áreas Comunes					0	0.00	0	0.00	0	0.00	0	0.00
Acceso y vestíbulo			27.31	355,030.00	2	25,136.86	8	22,000.70	0	0.00	0	0.00
Mortuorio					0	0.00	0	0.00	0	0.00	0	0.00
Circulaciones					0	0.00	0	0.00	0	0.00	0	0.00
Zona de ambulantes					0	0.00	0	0.00	0	0.00	0	0.00
Estacionamiento					0	0.00	0	0.00	0	0.00	0	0.00
Áreas de restaurante, cafetería y locales					0	0.00	0	0.00	0	0.00	0	0.00
Hemodiálisis					0	0.00	0	0.00	0	0.00	0	0.00
Medicina nuclear					0	0.00	0	0.00	0	0.00	0	0.00
Quimioterapia					0	0.00	0	0.00	0	0.00	0	0.00
<b>Prestaciones (**)</b>		<b>1,964,558.95</b>										
<b>Total</b>	<b>49</b>	<b>6,348,287.52</b>	<b>1,179.47</b>	<b>16,096,710.00</b>	<b>45</b>	<b>222,150.70</b>	<b>266</b>	<b>602,277.97</b>	<b>371</b>	<b>10,512,957.02</b>	<b>21</b>	<b>2,134,215.71</b>

(\*) Sueldo tabular único.

(\*\*) Incluye las prestaciones del personal con las respectivas variaciones relacionadas con los diferentes niveles en plazas del área médica y toma en cuenta una unidad en funcionamiento con personal de un promedio de antigüedad en el sector de entre 10 y 15 años.

El sombreado indica la posibilidad de incluir el equipamiento de los servicios señalados, dependiendo de la demanda específica. En este sentido, las cifras de este bloque de servicios no está considerada en el total.

La plantilla de personal para los hospitales de la comunidad, tomaran como base la definida para el hospital general de 30 camas, llevando a cabo el ajuste de cantidad de personal en función del número de camas.

Importe en Moneda Nacional.

Servicio	Centro de salud de 9 núcleos											
	Plantilla		Áreas		Equipamiento							
	Cantidad	Percepción total (*)	m2 de construcción	Costo estimado	Equipo Informático (cantidad)	Equipo Informático (importe)	Equipo y Mobiliario Administrativo (cantidad)	Equipo y Mobiliario Administrativo (importe)	Equipo y Mobiliario Médico (cantidad)	Equipo y Mobiliario Médico (importe)	Instrumental (cantidad)	Instrumental (importe)
Dirección	4	347,880.67	73.50	955,500.00	5	21,476.91	24	43,449.03	1	2,102.04	0	0.00
Administración	12	716,932.81			7	31,150.41	17	43,239.74	0	0.00	0	0.00
Recursos humanos					0	0.00	0	0.00	0	0.00	0	0.00
Recursos financieros					0	0.00	0	0.00	0	0.00	0	0.00
Recursos materiales					0	0.00	0	0.00	0	0.00	0	0.00
Almacén y farmacia	2	117,991.36			0	0.00	12	30,267.53	0	0.00	0	0.00
Servicios generales y mantenimiento			315.06	4,095,780.00	0	0.00	17	13,613.05	3	7,184.49	0	0.00
Lavandería					0	0.00	0	0.00	0	0.00	0	0.00
Informática					0	0.00	0	0.00	0	0.00	0	0.00
Intendencia					0	0.00	0	0.00	0	0.00	0	0.00
Vigilancia					0	0.00	0	0.00	0	0.00	0	0.00
Dietética					0	0.00	9	22,151.61	0	0.00	0	0.00
Farmacia					0	0.00	9	20,756.88	2	91,972.06	0	0.00
Central de mezclas					0	0.00	0	0.00	0	0.00	0	0.00
Subdirección médica					0	0.00	0	0.00	0	0.00	0	0.00
Enseñanza e investigación					0	0.00	0	0.00	0	0.00	0	0.00
Enfermería					0	0.00	0	0.00	0	0.00	0	0.00
Registros hospitalarios (admisión, Trabajo social)	1	77,053.38			6	30,304.41	16	36,003.72	0	0.00	0	0.00
Central de equipos y esterilización					2	9,673.50	6	9,188.69	0	0.00	0	0.00
Medicina preventiva			154.20	2,158,800.00	0	0.00	1	181.34	3	1,200,925.89	0	0.00
Consulta Externa	32	3,363,281.20	628.84	8,803,760.00	0	0.00	0	0.00	0	0.00	0	0.00
Cirugía					25	107,384.54	113	243,963.06	260	5,345,149.05	19	2,054,842.68
Hospitalización					0	0.00	0	0.00	0	0.00	0	0.00
Unidad de cuidados intensivos					0	0.00	4	8,774.10	46	1,166,989.09	4	99,007.46
Urgencias					0	0.00	0	0.00	0	0.00	0	0.00
Quirófano					0	0.00	0	0.00	66	967,685.16	0	0.00
Endoscopia					0	0.00	0	0.00	0	0.00	0	0.00
Tanatología					0	0.00	0	0.00	0	0.00	0	0.00
Tococirugía					0	0.00	0	0.00	0	0.00	0	0.00
Anestesiología					0	0.00	0	0.00	0	0.00	0	0.00
Inhaloterapia					0	0.00	0	0.00	0	0.00	0	0.00
Transfusión Sanguínea					0	0.00	0	0.00	0	0.00	0	0.00
Electrodiagnóstico					0	0.00	0	0.00	0	0.00	0	0.00
Laboratorio	1	73,668.27			0	0.00	10	65,564.54	22	914,448.58	0	0.00
Radiodiagnóstico	1	76,176.27			0	0.00	4	3,640.94	9	1,287,373.84	0	0.00
Anatomía patológica					0	0.00	0	0.00	0	0.00	0	0.00
Diálisis					0	0.00	0	0.00	0	0.00	0	0.00
Clínica del Dolor					0	0.00	0	0.00	0	0.00	0	0.00
Medicina física y rehabilitación					0	0.00	0	0.00	0	0.00	0	0.00
Telemedicina					0	0.00	0	0.00	0	0.00	0	0.00
Residencia Médicos					1	8,827.50	28	66,684.55	0	0.00	0	0.00
Áreas Comunes					0	0.00	0	0.00	0	0.00	0	0.00
Acceso y vestíbulo			27.31	355,030.00	2	25,136.86	9	22,182.04	0	0.00	0	0.00
Mortuorio					0	0.00	0	0.00	0	0.00	0	0.00
Circulaciones					0	0.00	0	0.00	0	0.00	0	0.00
Zona de ambulantes					0	0.00	0	0.00	0	0.00	0	0.00
Estacionamiento					0	0.00	0	0.00	0	0.00	0	0.00
Áreas de restaurante, cafetería y locales					0	0.00	0	0.00	0	0.00	0	0.00
Hemodiálisis					0	0.00	0	0.00	0	0.00	0	0.00
Medicina nuclear					0	0.00	0	0.00	0	0.00	0	0.00
Quimioterapia					0	0.00	0	0.00	0	0.00	0	0.00
<b>Prestaciones (**)</b>		<b>2,125,371.77</b>										
<b>Total</b>	<b>53</b>	<b>6,898,355.74</b>	<b>1,198.91</b>	<b>16,368,870.00</b>	<b>48</b>	<b>233,954.11</b>	<b>279</b>	<b>629,660.82</b>	<b>412</b>	<b>10,983,830.20</b>	<b>23</b>	<b>2,153,850.14</b>

(\*) Sueldo tabular único.

(\*\*) Incluye las prestaciones del personal con las respectivas variaciones relacionadas con los diferentes niveles en plazas del área médica y toma en cuenta una unidad en funcionamiento con personal de un promedio de antigüedad en el sector de entre 10 y 15 años.

El sombreado indica la posibilidad de incluir el equipamiento de los servicios señalados, dependiendo de la demanda específica. En este sentido, las cifras de este bloque de servicios no está considerada en el total.

La plantilla de personal para los hospitales de la comunidad, tomaran como base la definida para el hospital general de 30 camas, llevando a cabo el ajuste de cantidad de personal en función del número de camas.

Importe en Moneda Nacional.



Servicio	Centro de salud de 10 núcleos											
	Plantilla		Áreas		Equipamiento							
	Cantidad	Percepción total (*)	m2 de construcción	Costo estimado	Equipo Informático (cantidad)	Equipo Informático (importe)	Equipo y Mobiliario Administrativo (cantidad)	Equipo y Mobiliario Administrativo (importe)	Equipo y Mobiliario Médico (cantidad)	Equipo y Mobiliario Médico (importe)	Instrumental (cantidad)	Instrumental (importe)
Dirección	5	415,969.83	73.50	955,500.00	6	23,606.82	25	52,440.80	1	2,102.04	0	0.00
Administración	13	775,928.49			7	31,150.41	21	51,726.76	0	0.00	0	0.00
Recursos humanos					0	0.00	0	0.00	0	0.00	0	0.00
Recursos financieros					0	0.00	0	0.00	0	0.00	0	0.00
Recursos materiales					0	0.00	0	0.00	0	0.00	0	0.00
Almacén y farmacia	2	117,991.36			0	0.00	14	34,433.04	0	0.00	0	0.00
Servicios generales y mantenimiento			315.06	4,095,780.00	0	0.00	23	15,263.05	3	7,184.49	0	0.00
Lavandería					0	0.00	0	0.00	0	0.00	0	0.00
Informática					0	0.00	0	0.00	0	0.00	0	0.00
Intendencia					0	0.00	0	0.00	0	0.00	0	0.00
Vigilancia					0	0.00	0	0.00	0	0.00	0	0.00
Dietética					0	0.00	9	22,151.61	0	0.00	0	0.00
Farmacia					0	0.00	10	24,401.88	4	183,944.12	0	0.00
Central de mezclas					0	0.00	0	0.00	0	0.00	0	0.00
Subdirección médica					0	0.00	0	0.00	0	0.00	0	0.00
Enseñanza e investigación					0	0.00	0	0.00	0	0.00	0	0.00
Enfermería					0	0.00	0	0.00	0	0.00	0	0.00
Registros hospitalarios (admisión, Trabajo social)	1	77,053.38			6	30,304.41	16	36,003.72	0	0.00	0	0.00
Central de equipos y esterilización					4	19,347.00	11	23,220.71	0	0.00	0	0.00
Medicina preventiva			154.20	2,158,800.00	0	0.00	1	181.34	3	1,200,925.89	0	0.00
Consulta Externa	36	3,823,774.43	648.28	9,075,920.00	0	0.00	0	0.00	0	0.00	0	0.00
Cirugía					0	0.00	0	0.00	0	0.00	0	0.00
Hospitalización					0	0.00	4	8,774.10	46	1,166,989.09	4	99,007.46
Unidad de cuidados intensivos					0	0.00	0	0.00	0	0.00	0	0.00
Urgencias					0	0.00	0	0.00	66	967,685.16	0	0.00
Quirófano					0	0.00	0	0.00	0	0.00	0	0.00
Endoscopia					0	0.00	0	0.00	0	0.00	0	0.00
Tanatología					0	0.00	0	0.00	0	0.00	0	0.00
Tococirugía					0	0.00	0	0.00	0	0.00	0	0.00
Anestesiología					0	0.00	0	0.00	0	0.00	0	0.00
Inhaloterapia					0	0.00	0	0.00	0	0.00	0	0.00
Transfusión Sanguínea					0	0.00	0	0.00	0	0.00	0	0.00
Electrodiagnóstico					0	0.00	0	0.00	0	0.00	0	0.00
Laboratorio	2	147,336.55			0	0.00	11	66,085.05	22	914,448.58	0	0.00
Radiodiagnóstico	1	76,176.27			0	0.00	4	3,640.94	9	1,287,373.84	0	0.00
Anatomía patológica					0	0.00	0	0.00	0	0.00	0	0.00
Diálisis					0	0.00	0	0.00	0	0.00	0	0.00
Clínica del Dolor					0	0.00	0	0.00	0	0.00	0	0.00
Medicina física y rehabilitación					0	0.00	0	0.00	0	0.00	0	0.00
Telemedicina					0	0.00	0	0.00	0	0.00	0	0.00
Residencia Médicos					1	8,827.50	37	89,086.89	0	0.00	0	0.00
Áreas Comunes					0	0.00	0	0.00	0	0.00	0	0.00
Acceso y vestíbulo			27.31	355,030.00	2	25,136.86	9	22,182.04	0	0.00	0	0.00
Mortuario					0	0.00	0	0.00	0	0.00	0	0.00
Circulaciones					0	0.00	0	0.00	0	0.00	0	0.00
Zona de ambulantes					0	0.00	0	0.00	0	0.00	0	0.00
Estacionamiento					0	0.00	0	0.00	0	0.00	0	0.00
Áreas de restaurante, cafetería y locales					0	0.00	0	0.00	0	0.00	0	0.00
Hemodiálisis					0	0.00	0	0.00	0	0.00	0	0.00
Medicina nuclear					0	0.00	0	0.00	0	0.00	0	0.00
Quimioterapia					0	0.00	0	0.00	0	0.00	0	0.00
<b>Prestaciones (**)</b>		<b>2,457,358.36</b>										
<b>Total</b>	<b>60</b>	<b>7,891,588.66</b>	<b>1,218.35</b>	<b>16,641,030.00</b>	<b>53</b>	<b>255,431.02</b>	<b>323</b>	<b>732,041.56</b>	<b>452</b>	<b>11,376,289.94</b>	<b>25</b>	<b>2,160,192.65</b>

(\*) Sueldo tabular único.

(\*\*) Incluye las prestaciones del personal con las respectivas variaciones relacionadas con los diferentes niveles en plazas del área médica y toma en cuenta una unidad en funcionamiento con personal de un promedio de antigüedad en el sector de entre 10 y 15 años.

El sombreado indica la posibilidad de incluir el equipamiento de los servicios señalados, dependiendo de la demanda específica. En este sentido, las cifras de este bloque de servicios no está considerada en el total.

La plantilla de personal para los hospitales de la comunidad, tomaran como base la definida para el hospital general de 30 camas, llevando a cabo el ajuste de cantidad de personal en función del número de camas.

Importe en Moneda Nacional.

Servicio	Centro de salud de 11 núcleos											
	Plantilla		Áreas		Equipamiento							
	Cantidad	Percepción total (*)	m2 de construcción	Costo estimado	Equipo Informático (cantidad)	Equipo Informático (importe)	Equipo y Mobiliario Administrativo (cantidad)	Equipo y Mobiliario Administrativo (importe)	Equipo y Mobiliario Médico (cantidad)	Equipo y Mobiliario Médico (importe)	Instrumental (cantidad)	Instrumental (importe)
Dirección	5	415,969.83	73.50	955,500.00	6	23,606.82	25	52,440.80	1	2,102.04	0	0.00
Administración	14	834,924.17			7	31,150.41	21	51,726.76	0	0.00	0	0.00
Recursos humanos					0	0.00	0	0.00	0	0.00	0	0.00
Recursos financieros					0	0.00	0	0.00	0	0.00	0	0.00
Recursos materiales					0	0.00	0	0.00	0	0.00	0	0.00
Almacén y farmacia	2	117,991.36			0	0.00	14	34,433.04	0	0.00	0	0.00
Servicios generales y mantenimiento			315.06	4,095,780.00	0	0.00	23	15,263.05	3	7,184.49	0	0.00
Lavandería					0	0.00	0	0.00	0	0.00	0	0.00
Informática					0	0.00	0	0.00	0	0.00	0	0.00
Intendencia					0	0.00	0	0.00	0	0.00	0	0.00
Vigilancia					0	0.00	0	0.00	0	0.00	0	0.00
Dietética					0	0.00	9	22,151.61	0	0.00	0	0.00
Farmacia					0	0.00	10	24,401.88	4	183,944.12	0	0.00
Central de mezclas					0	0.00	0	0.00	0	0.00	0	0.00
Subdirección médica					0	0.00	0	0.00	0	0.00	0	0.00
Enseñanza e investigación					0	0.00	0	0.00	0	0.00	0	0.00
Enfermería					0	0.00	0	0.00	0	0.00	0	0.00
Registros hospitalarios (admisión,					6	30,304.41	16	36,003.72	0	0.00	0	0.00
Trabajo social	1	77,053.38			4	19,347.00	11	23,220.71	0	0.00	0	0.00
Central de equipos y esterilización					0	0.00	1	181.34	6	1,082,543.05	0	0.00
Medicina preventiva			154.20	2,158,800.00	0	0.00	0	0.00	0	0.00	0	0.00
Consulta Externa	40	4,243,277.93	667.72	9,348,080.00	32	138,534.94	142	307,401.97	337	6,342,618.72	24	3,015,064.50
Cirugía					0	0.00	0	0.00	0	0.00	0	0.00
Hospitalización					0	0.00	4	8,774.10	46	1,166,989.09	4	99,007.46
Unidad de cuidados intensivos					0	0.00	0	0.00	0	0.00	0	0.00
Urgencias					0	0.00	0	0.00	79	1,133,079.29	0	0.00
Quirófano					0	0.00	0	0.00	0	0.00	0	0.00
Endoscopia					0	0.00	0	0.00	0	0.00	0	0.00
Tanatología					0	0.00	0	0.00	0	0.00	0	0.00
Tococirugía					0	0.00	0	0.00	0	0.00	0	0.00
Anestesiología					0	0.00	0	0.00	0	0.00	0	0.00
Inhaloterapia					0	0.00	0	0.00	0	0.00	0	0.00
Transfusión Sanguínea					0	0.00	0	0.00	0	0.00	0	0.00
Electrodiagnóstico					0	0.00	0	0.00	0	0.00	0	0.00
Laboratorio	2	147,336.55			0	0.00	11	66,085.05	22	914,448.58	0	0.00
Radiodiagnóstico	1	76,176.27			0	0.00	4	3,640.94	9	1,287,373.84	0	0.00
Anatomía patológica					0	0.00	0	0.00	0	0.00	0	0.00
Díalisis					0	0.00	0	0.00	0	0.00	0	0.00
Clínica del Dolor					0	0.00	0	0.00	0	0.00	0	0.00
Medicina física y rehabilitación					0	0.00	0	0.00	0	0.00	0	0.00
Telemedicina					0	0.00	0	0.00	0	0.00	0	0.00
Residencia Médicos					1	8,827.50	37	89,086.89	0	0.00	0	0.00
Áreas Comunes					0	0.00	0	0.00	0	0.00	0	0.00
Acceso y vestíbulo			27.31	355,030.00	2	25,136.86	9	22,182.04	0	0.00	0	0.00
Mortuorio					0	0.00	0	0.00	0	0.00	0	0.00
Circulaciones					0	0.00	0	0.00	0	0.00	0	0.00
Zona de ambulantes					0	0.00	0	0.00	0	0.00	0	0.00
Estacionamiento					0	0.00	0	0.00	0	0.00	0	0.00
Áreas de restaurante, cafetería y locales					0	0.00	0	0.00	0	0.00	0	0.00
Hemodiálisis					0	0.00	0	0.00	0	0.00	0	0.00
Medicina nuclear					0	0.00	0	0.00	0	0.00	0	0.00
Quimioterapia					0	0.00	0	0.00	0	0.00	0	0.00
<b>Prestaciones (**)</b>		<b>2,669,390.10</b>										
<b>Total</b>	<b>65</b>	<b>8,582,119.58</b>	<b>1,237.79</b>	<b>16,913,190.00</b>	<b>58</b>	<b>276,907.92</b>	<b>337</b>	<b>756,993.89</b>	<b>507</b>	<b>12,120,283.22</b>	<b>28</b>	<b>3,114,071.97</b>

(\*) Sueldo tabular único.

(\*\*) Incluye las prestaciones del personal con las respectivas variaciones relacionadas con los diferentes niveles en plazas del área médica y toma en cuenta una unidad en funcionamiento con personal de un promedio de antigüedad en el sector de entre 10 y 15 años.

El sombreado indica la posibilidad de incluir el equipamiento de los servicios señalados, dependiendo de la demanda específica. En este sentido, las cifras de este bloque de servicios no está considerada en el total.

La plantilla de personal para los hospitales de la comunidad, tomara como base la definida para el hospital general de 30 camas, llevando a cabo el ajuste de cantidad de personal en función del número de camas.

Importe en Moneda Nacional.

Servicio	Centro de salud de 12 núcleos											
	Plantilla		Áreas		Equipamiento							
	Cantidad	Percepción total (*)	m2 de construcción	Costo estimado	Equipo Informático (cantidad)	Equipo Informático (importe)	Equipo y Mobiliario Administrativo (cantidad)	Equipo y Mobiliario Administrativo (importe)	Equipo y Mobiliario Médico (cantidad)	Equipo y Mobiliario Médico (importe)	Instrumental (cantidad)	Instrumental (importe)
Dirección	5	423,492.92	73.50	955,500.00	6	23,606.82	27	54,185.56	1	2,102.04	0	0.00
Administración	14	835,709.09			8	33,280.32	21	51,726.76	0	0.00	0	0.00
Recursos humanos					0	0.00	0	0.00	0	0.00	0	0.00
Recursos financieros					0	0.00	0	0.00	0	0.00	0	0.00
Recursos materiales					0	0.00	0	0.00	0	0.00	0	0.00
Almacén y farmacia	2	117,991.36			0	0.00	17	44,553.57	0	0.00	0	0.00
Servicios generales y mantenimiento			315.06	4,095,780.00	0	0.00	23	15,263.05	4	9,579.32	0	0.00
Lavandería					0	0.00	0	0.00	0	0.00	0	0.00
Informática					0	0.00	0	0.00	0	0.00	0	0.00
Intendencia					0	0.00	0	0.00	0	0.00	0	0.00
Vigilancia					0	0.00	0	0.00	0	0.00	0	0.00
Dietética					0	0.00	14	28,233.66	0	0.00	0	0.00
Farmacia					0	0.00	12	25,455.60	4	183,944.12	0	0.00
Central de mezclas					0	0.00	0	0.00	0	0.00	0	0.00
Subdirección médica					0	0.00	0	0.00	0	0.00	0	0.00
Enseñanza e investigación					0	0.00	0	0.00	0	0.00	0	0.00
Enfermería					0	0.00	0	0.00	0	0.00	0	0.00
Registros hospitalarios (admisión, Trabajo social)	2	154,106.76			6	30,304.41	16	36,003.72	0	0.00	0	0.00
Central de equipos y esterilización					5	28,174.50	15	31,763.90	0	0.00	0	0.00
Medicina preventiva			154.20	2,158,800.00	0	0.00	2	3,826.33	7	1,086,363.55	0	0.00
Consulta Externa	43	4,601,580.54	691.72	9,684,080.00	32	138,534.94	144	309,146.73	337	6,342,618.72	24	3,015,064.50
Cirugía					0	0.00	0	0.00	0	0.00	0	0.00
Hospitalización					0	0.00	4	8,774.10	46	1,166,989.09	4	99,007.46
Unidad de cuidados intensivos	0	0.00	0.00	0.00	0	0.00	0	0.00	0	0.00	0	0.00
Urgencias					0	0.00	0	0.00	79	1,133,079.29	0	0.00
Quirófano					0	0.00	0	0.00	0	0.00	0	0.00
Endoscopia					0	0.00	0	0.00	0	0.00	0	0.00
Tanatología					0	0.00	0	0.00	0	0.00	0	0.00
Tococirugía					0	0.00	0	0.00	0	0.00	0	0.00
Anestesiología					0	0.00	0	0.00	0	0.00	0	0.00
Inhaloterapia					0	0.00	0	0.00	0	0.00	0	0.00
Transfusión Sanguínea					0	0.00	0	0.00	0	0.00	0	0.00
Electrodiagnóstico					0	0.00	0	0.00	0	0.00	0	0.00
Laboratorio	4	335,963.30			0	0.00	12	94,457.43	20	784,545.73	0	0.00
Radiodiagnóstico	1	76,176.27			0	0.00	4	3,640.94	9	1,287,373.84	0	0.00
Anatomía patológica					0	0.00	0	0.00	0	0.00	0	0.00
Diálisis					0	0.00	0	0.00	0	0.00	0	0.00
Clínica del Dolor					0	0.00	0	0.00	0	0.00	0	0.00
Medicina física y rehabilitación					0	0.00	0	0.00	0	0.00	0	0.00
Telemedicina					0	0.00	0	0.00	0	0.00	0	0.00
Residencia Médicos					1	8,827.50	37	89,086.89	0	0.00	0	0.00
Áreas Comunes					0	0.00	0	0.00	0	0.00	0	0.00
Acceso y vestíbulo			27.31	355,030.00	2	25,136.86	10	22,363.38	0	0.00	0	0.00
Mortuario					0	0.00	0	0.00	0	0.00	0	0.00
Circulaciones					0	0.00	0	0.00	0	0.00	0	0.00
Zona de ambulantes					0	0.00	0	0.00	0	0.00	0	0.00
Estacionamiento					0	0.00	0	0.00	0	0.00	0	0.00
Áreas de restaurante, cafetería y locales					0	0.00	0	0.00	0	0.00	0	0.00
Hemodiálisis					0	0.00	0	0.00	0	0.00	0	0.00
Medicina nuclear					0	0.00	0	0.00	0	0.00	0	0.00
Quimioterapia					0	0.00	0	0.00	0	0.00	0	0.00
<b>Prestaciones (**)</b>		<b>2,937,033.15</b>										
<b>Total</b>	<b>71</b>	<b>9,482,053.39</b>	<b>1,261.79</b>	<b>17,249,190.00</b>	<b>60</b>	<b>287,865.33</b>	<b>358</b>	<b>818,481.64</b>	<b>507</b>	<b>11,996,595.70</b>	<b>28</b>	<b>3,114,071.97</b>

(\*) Sueldo tabular único.

(\*\*) Incluye las prestaciones del personal con las respectivas variaciones relacionadas con los diferentes niveles en plazas del área médica y toma en cuenta una unidad en funcionamiento con personal de un promedio de antigüedad en el sector de entre 10 y 15 años.

El sombreado indica la posibilidad de incluir el equipamiento de los servicios señalados, dependiendo de la demanda específica. En este sentido, las cifras de este bloque de servicios no está considerada en el total.

La plantilla de personal para los hospitales de la comunidad, tomaran como base la definida para el hospital general de 30 camas, llevando a cabo el ajuste de cantidad de personal en función del número de camas.

Importe en Moneda Nacional.



SECRETARÍA DE SALUD  
 SUBSECRETARÍA DE INTEGRACIÓN Y DESARROLLO DEL SECTOR SALUD  
 DIRECCIÓN GENERAL DE PLANEACIÓN Y DESARROLLO EN SALUD

MODELO CONCEPTUAL  
 CENTRO DE SALUD 6-12 CONSULTORIOS

ÁREAS Y SERVICIOS
01 GOBIERNO
02 CONSULTA EXTERNA
03 AUXILIARES DE DIAGNÓSTICO
04 DETECCIÓN Y CONTROL DE RIESGO
05 RESIDENCIA MÉDICOS
06 CASA DE MÁQUINAS

CORTE ESQUEMÁTICO



SUPERFICIE TOTAL CONSTRUIDA

1,261.69 m<sup>2</sup>

PLANTA ARQUITECTÓNICA

# Centros de salud 6-12 consultorios

Servicio	Hospital de la comunidad de 12 camas											
	Plantilla		Áreas		Equipamiento							
	Cantidad	Percepción total (*)	m2 de construcción	Costo estimado	Equipo Informático (cantidad)	Equipo Informático (importe)	Equipo y Mobiliario Administrativo (cantidad)	Equipo y Mobiliario Administrativo (importe)	Equipo y Mobiliario Médico (cantidad)	Equipo y Mobiliario Médico (importe)	Instrumental (cantidad)	Instrumental (importe)
Dirección			110.80	1,662,000.00	6	23,606.82	30	68,545.00	1	2,102.04	0	0.00
Administración					15	59,017.04	45	78,182.21	0	0.00	0	0.00
Recursos humanos					0	0.00	0	0.00	0	0.00	0	0.00
Recursos financieros					0	0.00	0	0.00	0	0.00	0	0.00
Recursos materiales					0	0.00	0	0.00	0	0.00	0	0.00
Almacén y farmacia					2	10,957.41	7	21,649.41	4	8,757.58	0	0.00
Servicios generales y mantenimiento			256.09	4,175,980.00	3	11,803.41	28	41,553.45	3	1,317.00	0	0.00
Lavandería					0	0.00	0	0.00	0	0.00	0	0.00
Informática					0	0.00	0	0.00	0	0.00	0	0.00
Intendencia					0	0.00	0	0.00	0	0.00	0	0.00
Vigilancia					0	0.00	0	0.00	0	0.00	0	0.00
Dietética					0	0.00	26	46,185.74	1	6,400.00	0	0.00
Farmacia					2	10,957.41	4	8,594.34	6	186,007.88	0	0.00
Central de mezclas					0	0.00	0	0.00	0	0.00	0	0.00
Subdirección médica					0	0.00	0	0.00	0	0.00	0	0.00
Enseñanza e investigación					0	0.00	0	0.00	0	0.00	0	0.00
Enfermería					3	11,803.41	11	26,685.03	47	647,716.95	6	58,903.30
Registros hospitalarios					2	10,957.41	8	30,118.82	0	0.00	0	0.00
Trabajo social					3	11,803.41	4	12,489.47	0	0.00	0	0.00
Central de equipos y esterilización			52.05	884,850.00	0	0.00	12	38,478.74	17	1,596,598.33	0	0.00
Medicina preventiva					0	0.00	0	0.00	0	0.00	0	0.00
Consulta externa			254.38	3,815,700.00	18	82,931.72	64	126,009.81	151	5,395,049.14	16	1,020,384.60
Cirugía					0	0.00	0	0.00	0	0.00	0	0.00
Hospitalización			290.49	4,647,840.00	0	0.00	23	12,001.95	190	2,622,027.47	0	0.00
Unidad de cuidados intensivos					0	0.00	0	0.00	0	0.00	0	0.00
Urgencias			161.08	2,738,360.00	7	32,434.32	47	63,444.19	160	4,902,978.17	22	652,779.14
Quirófano			108.22	1,839,740.00	2	10,957.41	25	40,057.70	97	4,284,351.43	9	252,419.49
Endoscopia					0	0.00	0	0.00	0	0.00	0	0.00
Tanatología					0	0.00	0	0.00	0	0.00	0	0.00
Tococirugía			185.20	3,148,400.00	2	10,957.41	17	14,857.91	109	4,823,054.10	6	179,289.09
Anestesiología					0	0.00	0	0.00	0	0.00	0	0.00
Inhaloterapia					0	0.00	0	0.00	0	0.00	0	0.00
Transfusión sanguínea					0	0.00	0	0.00	0	0.00	0	0.00
Electrodiagnóstico					2	10,957.41	7	13,675.06	14	417,137.77	0	0.00
Laboratorio			94.66	1,609,220.00	4	21,914.82	31	52,865.89	80	6,016,518.82	4	43,330.33
Radiodiagnóstico			88.19	1,499,230.00	2	10,957.41	29	43,663.67	18	3,889,105.39	0	0.00
Anatomía patológica					0	0.00	0	0.00	0	0.00	0	0.00
Diálisis					0	0.00	0	0.00	0	0.00	0	0.00
Clínica del dolor					0	0.00	0	0.00	0	0.00	0	0.00
Medicina física y rehabilitación					0	0.00	0	0.00	0	0.00	0	0.00
Telemedicina					0	0.00	0	0.00	0	0.00	0	0.00
Residencia médicos			154.00	2,310,000.00	0	0.00	11	15,249.02	2	1,633.20	0	0.00
Áreas comunes					0	0.00	14	16,788.10	24	192,155.83	0	0.00
Acceso y vestíbulo			145.39	2,180,850.00	0	0.00	0	0.00	0	0.00	0	0.00
Mortuario					0	0.00	0	0.00	0	0.00	0	0.00
Circulaciones					0	0.00	0	0.00	0	0.00	0	0.00
Zona de ambulantes					0	0.00	0	0.00	0	0.00	0	0.00
Estacionamiento					0	0.00	0	0.00	0	0.00	0	0.00
Áreas de restaurante, cafetería y locales					0	0.00	0	0.00	0	0.00	0	0.00
Hemodiálisis					0	0.00	0	0.00	0	0.00	0	0.00
Medicina nuclear					0	0.00	0	0.00	0	0.00	0	0.00
Quimioterapia					0	0.00	0	0.00	0	0.00	0	0.00
<b>Prestaciones (**)</b>												
<b>Total</b>	<b>0</b>	<b>0.00</b>	<b>1,900.55</b>	<b>30,512,170.00</b>	<b>73</b>	<b>332,016.80</b>	<b>443</b>	<b>771,095.52</b>	<b>924</b>	<b>34,992,911.09</b>	<b>63</b>	<b>2,207,105.95</b>

(\*) Sueldo tabular único.

(\*\*) Incluye las prestaciones del personal con las respectivas variaciones relacionadas con los diferentes niveles en plazas del área médica y toma en cuenta una unidad en funcionamiento con personal de un promedio de antigüedad en el sector de entre 10 y 15 años.

El sombreado indica la posibilidad de incluir el equipamiento de los servicios señalados, dependiendo de la demanda específica. En este sentido, las cifras de este bloque de servicios no está considerada en el total.

La plantilla de personal para los hospitales de la comunidad, tomaran como base la definida para el hospital general de 30 camas, llevando a cabo el ajuste de cantidad de personal en función del número de camas.

Importe en Moneda Nacional.



**SECRETARÍA DE SALUD**  
 SUBSECRETARÍA DE INTEGRACIÓN Y DESARROLLO DEL SECTOR SALUD  
 DIRECCIÓN GENERAL DE PLANEACIÓN Y DESARROLLO EN SALUD

**MODELO CONCEPTUAL  
 HOSPITAL DE LA COMUNIDAD 12 CAMAS**

ÁREAS Y SERVICIOS	
01	URGENCIAS
02	AUXILIARES DE TRATAMIENTO
03	AUXILIARES DE DIAGNÓSTICO
04	CONSULTA EXTERNA
05	GOBIERNO
06	HOSPITALIZACIÓN
07	SERVICIOS DE TRANSFUSIÓN
08	RESIDENCIA MÉDICOS
09	MEDICINA TRADICIONAL
10	SERVICIOS GENERALES
11	ALBERGE PARA FAMILIARES



CORTE ESQUEMÁTICO



SUPERFICIE TOTAL CONSTRUIDA

1,900.55 m<sup>2</sup>

**PLANTA ARQUITECTÓNICA**

# Hospital de la comunidad 12 camas

Servicio	Hospital de la comunidad de 18 camas											
	Plantilla		Áreas		Equipamiento							
	Cantidad	Percepción total (*)	m2 de construcción	Costo estimado	Equipo Informático (cantidad)	Equipo Informático (importe)	Equipo y Mobiliario Administrativo (cantidad)	Equipo y Mobiliario Administrativo (importe)	Equipo y Mobiliario Médico (cantidad)	Equipo y Mobiliario Médico (importe)	Instrumental (cantidad)	Instrumental (importe)
Dirección			110.80	1,662,000.00	6	23,606.82	30	68,545.00	1	2,102.04	0	0.00
Administración					15	59,017.04	45	78,182.21	0	0.00	0	0.00
Recursos humanos					0	0.00	0	0.00	0	0.00	0	0.00
Recursos financieros					0	0.00	0	0.00	0	0.00	0	0.00
Recursos materiales					0	0.00	0	0.00	0	0.00	0	0.00
Almacén y farmacia					2	10,957.41	7	21,649.41	4	8,757.58	0	0.00
Servicios generales y mantenimiento			256.09	4,175,980.00	3	11,803.41	28	41,553.45	3	1,317.00	0	0.00
Lavandería					0	0.00	0	0.00	0	0.00	0	0.00
Informática					0	0.00	0	0.00	0	0.00	0	0.00
Intendencia					0	0.00	0	0.00	0	0.00	0	0.00
Vigilancia					0	0.00	0	0.00	0	0.00	0	0.00
Dietética					0	0.00	36	57,904.08	1	6,400.00	0	0.00
Farmacia					2	10,957.41	4	8,594.34	6	186,007.88	0	0.00
Central de mezclas					0	0.00	0	0.00	0	0.00	0	0.00
Subdirección médica					0	0.00	0	0.00	0	0.00	0	0.00
Enseñanza e investigación					0	0.00	0	0.00	0	0.00	0	0.00
Enfermería					3	11,803.41	11	26,685.03	50	659,592.11	10	98,172.16
Registros hospitalarios (admisión, Trabajo social)					2	10,957.41	8	30,118.82	0	0.00	0	0.00
Central de equipos y esterilización			52.05	884,850.00	3	11,803.41	4	12,489.47	0	0.00	0	0.00
Medicina preventiva					0	0.00	12	38,478.74	19	1,613,648.33	0	0.00
Consulta Externa			254.38	3,815,700.00	0	0.00	0	0.00	0	0.00	0	0.00
Cirugía					18	82,931.72	64	126,009.81	151	5,395,049.14	16	1,020,384.60
Hospitalización			426.03	6,816,480.00	0	0.00	0	0.00	0	0.00	0	0.00
Unidad de cuidados intensivos					0	0.00	33	17,305.74	254	3,475,989.72	0	0.00
Urgencias			161.08	2,738,360.00	0	0.00	0	0.00	0	0.00	0	0.00
Quirófano			108.22	1,839,740.00	7	32,434.32	47	63,444.19	169	5,100,304.02	33	901,553.50
Endoscopia					2	10,957.41	25	40,057.70	97	4,284,351.43	9	252,419.49
Tanatología					0	0.00	0	0.00	0	0.00	0	0.00
Tococirugía			185.20	3,148,400.00	0	0.00	0	0.00	0	0.00	0	0.00
Anestesiología					2	10,957.41	17	14,857.91	110	5,037,513.28	6	179,289.09
Inhaloterapia					0	0.00	0	0.00	0	0.00	0	0.00
Transfusión Sanguínea					0	0.00	0	0.00	0	0.00	0	0.00
Electrodiagnóstico					0	0.00	0	0.00	0	0.00	0	0.00
Laboratorio			94.66	1,609,220.00	2	10,957.41	7	13,675.06	14	417,137.77	0	0.00
Radiodiagnóstico			88.19	1,499,230.00	4	21,914.82	31	52,865.89	80	6,016,518.82	4	43,330.33
Anatomía patológica					2	10,957.41	29	43,663.67	18	3,889,105.39	0	0.00
Diálisis					0	0.00	0	0.00	0	0.00	0	0.00
Clínica del Dolor					0	0.00	0	0.00	0	0.00	0	0.00
Medicina física y rehabilitación					0	0.00	0	0.00	0	0.00	0	0.00
Telemedicina					0	0.00	0	0.00	0	0.00	0	0.00
Residencia Médicos			154.00	2,310,000.00	0	0.00	11	15,249.02	2	1,633.20	0	0.00
Áreas Comunes					0	0.00	14	16,788.10	28	194,171.83	0	0.00
Acceso y vestíbulo			145.39	2,180,850.00	0	0.00	0	0.00	0	0.00	0	0.00
Mortuario					0	0.00	0	0.00	0	0.00	0	0.00
Circulaciones					0	0.00	0	0.00	0	0.00	0	0.00
Zona de ambulantes					0	0.00	0	0.00	0	0.00	0	0.00
Estacionamiento					0	0.00	0	0.00	0	0.00	0	0.00
Áreas de restaurante, cafetería y locales					0	0.00	0	0.00	0	0.00	0	0.00
Hemodiálisis					0	0.00	0	0.00	0	0.00	0	0.00
Medicina nuclear					0	0.00	0	0.00	0	0.00	0	0.00
Quimioterapia					0	0.00	0	0.00	0	0.00	0	0.00
<b>Total</b>	<b>0</b>	<b>0.00</b>	<b>2,036.09</b>	<b>32,680,810.00</b>	<b>73</b>	<b>332,016.80</b>	<b>463</b>	<b>788,117.65</b>	<b>1007</b>	<b>36,289,599.52</b>	<b>78</b>	<b>2,495,149.17</b>

(\*) Sueldo tabular único.

(\*\*) Incluye las prestaciones del personal con las respectivas variaciones relacionadas con los diferentes niveles en plazas del área médica y toma en cuenta una unidad en funcionamiento con personal de un promedio de antigüedad en el sector de entre 10 y 15 años.

El sombreado indica la posibilidad de incluir el equipamiento de los servicios señalados, dependiendo de la demanda específica. En este sentido, las cifras de este bloque de servicios no está considerada en el total.

La plantilla de personal para los hospitales de la comunidad, tomaran como base la definida para el hospital general de 30 camas, llevando a cabo el ajuste de cantidad de personal en función del número de camas.

Importe en Moneda Nacional.





**SECRETARIA DE SALUD**  
 SUBSECRETARIA DE INTEGRACION Y DESARROLLO DEL SECTOR SALUD  
 DIRECCION GENERAL DE PLANEACION Y DESARROLLO EN SALUD

**MODELO CONCEPTUAL  
 HOSPITAL DE LA COMUNIDAD 18 CAMAS**

10  
 SERVICIOS  
 GENERALES

ÁREAS Y SERVICIOS	
01	URGENCIAS
02	AUXILIARES DE TRATAMIENTO
03	AUXILIARES DE DIAGNÓSTICO
04	CONSULTA EXTERNA
05	GOBIERNO
06	HOSPITALIZACIÓN
07	SERVICIOS DE TRANSFUSIÓN
08	RESIDENCIA MÉDICOS
09	MEDICINA TRADICIONAL
10	SERVICIOS GENERALES
11	ALBERGE PARA FAMILIARES



CORTE ESQUEMÁTICO



SUPERFICIE TOTAL CONSTRUIDA  
**2,036.09 m<sup>2</sup>**

**PLANTA ARQUITECTÓNICA**



# Hospital de la comunidad 18 camas

Servicio	Hospital general de 30 camas											
	Plantilla		Áreas		Equipamiento							
	Cantidad	Percepción total (*)	m2 de construcción	Costo estimado	Equipo Informático (cantidad)	Equipo Informático (importe)	Equipo y Mobiliario Administrativo (cantidad)	Equipo y Mobiliario Administrativo (importe)	Equipo y Mobiliario Médico (cantidad)	Equipo y Mobiliario Médico (importe)	Instrumental (cantidad)	Instrumental (importe)
Dirección	7	796,334.36	254.60	4,328,200.00	9	38,606.82	33	80,604.47	1	2,102.04	0	0.00
Administración	1	59,295.68			5	21,476.91	20	63,210.10	0	0.00	0	0.00
Recursos humanos	3	177,887.04			7	31,150.41	30	86,567.09	0	0.00	0	0.00
Recursos financieros	3	179,554.42			10	48,367.49	23	68,049.11	0	0.00	0	0.00
Recursos materiales	2	117,991.36			2	9,673.50	11	31,671.39	0	0.00	0	0.00
Almacén y farmacia					4	19,347.00	28	74,149.76	5	40,381.15	0	0.00
Servicios generales y mantenimiento	9	588,419.84			10	42,953.81	68	150,889.16	7	110,182.12	0	0.00
Lavandería	4	229,155.31	278.80	4,739,600.00	0	0.00	0	0.00	0	0.00	0	0.00
Informática	1	62,878.86			2	9,673.50	5	12,830.16	0	0.00	0	0.00
Intendencia	8	471,965.43			0	0.00	8	16,292.65	1	1,122.63	0	0.00
Vigilancia	3	176,987.04			0	0.00	4	6,904.92	0	0.00	0	0.00
Dietética	8	514,458.35	74.30	1,263,100.00	0	0.00	3	7,976.13	1	6,400.00	0	0.00
Farmacia	2	186,720.54	26.20	445,400.00	0	0.00	0	0.00	0	0.00	0	0.00
Central de mezclas	1	119,052.26			0	0.00	0	0.00	0	0.00	0	0.00
Subdirección médica					17	80,801.81	37	107,640.72	0	0.00	0	0.00
Enseñanza e investigación					48	78,341.00	39	208,489.90	1	766.09	0	0.00
Enfermería	2	193,496.37			7	31,150.41	18	55,395.27	0	0.00	0	0.00
Registros hospitalarios (admisión, Trabajo social	2	117,991.36			6	21,039.00	29	70,924.73	2	800,000.00	0	0.00
Trabajo social	1	78,580.58			6	23,606.82	14	28,358.56	0	0.00	0	0.00
Central de equipos y esterilización	3	239,431.09	36.20	615,400.00	0	0.00	11	20,538.43	25	9,740,340.27	0	0.00
Medicina preventiva	1	95,584.38			2	9,673.50	8	14,998.50	13	19,618.26	0	0.00
Consulta Externa	11	1,243,341.72	319.60	5,446,800.00	20	96,734.99	88	138,181.22	154	2,856,405.04	14	143,160.40
Cirugía	3	463,324.33			2	9,673.50	9	20,517.00	62	3,717,868.64	4	66,613.67
Hospitalización	22	1,677,100.47	525.40	8,931,800.00	9	47,521.49	77	73,437.44	794	16,539,977.73	0	0.00
Unidad de cuidados intensivos					0	0.00	6	19,700.64	3	3,226,734.63	0	0.00
Urgencias	16	1,956,590.99	186.20	3,165,400.00	10	47,477.90	66	118,986.64	242	6,297,170.83	13	273,041.93
Quirófano	4	364,240.80	114.80	1,951,600.00	8	26,582.73	58	76,088.95	118	9,341,365.47	15	2,144,718.62
Endoscopia					0	0.00	0	0.00	2	1,308,840.00	0	0.00
Tanatología	1	109,397.08			0	0.00	0	0.00	0	0.00	0	0.00
Tococirugía	3	321,101.55	177.20	3,012,400.00	6	23,606.82	36	70,779.71	197	11,774,956.89	15	788,405.69
Anestesiología	3	463,324.33			3	11,803.41	10	13,034.60	8	36,634.49	0	0.00
Inhaloterapia	1	73,668.27			2	9,673.50	10	18,055.94	19	2,009,436.13	0	0.00
Transfusión Sanguínea	1	148,029.51	42.00	714,000.00	0	0.00	0	0.00	18	929,787.71	0	0.00
Electrodiagnóstico	1	73,668.27	30.20	513,400.00	0	0.00	1	256.00	5	299,794.41	0	0.00
Laboratorio	3	277,719.26	135.10	2,296,700.00	0	0.00	19	15,305.13	90	9,522,554.75	0	0.00
Radiodiagnóstico	2	224,205.78	201.80	3,430,600.00	0	0.00	21	50,115.89	30	6,651,605.76	0	0.00
Anatomía patológica					0	0.00	0	0.00	0	0.00	0	0.00
Diálisis					0	0.00	0	0.00	0	0.00	0	0.00
Clínica del Dolor					0	0.00	0	0.00	0	0.00	0	0.00
Medicina física y rehabilitación					0	0.00	1	2,360.88	3	71,684.36	0	0.00
Telemedicina					10	42,348.65	70	152,550.73	56	4,500,899.23	1	55,501.75
Residencia Médicos					0	0.00	6	10,246.53	1	816.60	0	0.00
Áreas Comunes					0	0.00	0	0.00	0	0.00	0	0.00
Acceso y vestíbulo			97.56	1,658,520.00	0	0.00	0	0.00	0	0.00	0	0.00
Mortuario			20.50	348,500.00	0	0.00	0	0.00	0	0.00	0	0.00
Circulaciones			20.30	345,100.00	0	0.00	0	0.00	0	0.00	0	0.00
Zona de ambulantes					0	0.00	0	0.00	0	0.00	0	0.00
Estacionamiento			44.60	758,200.00	0	0.00	0	0.00	0	0.00	0	0.00
Áreas de restaurante, cafetería y locales					0	0.00	0	0.00	0	0.00	0	0.00
Hemodiálisis					0	0.00	0	0.00	0	0.00	0	0.00
Medicina nuclear					0	0.00	0	0.00	0	0.00	0	0.00
Quimioterapia					0	0.00	0	0.00	2	64,539.33	0	0.00
<b>Prestaciones (**)</b>		<b>5,255,881.93</b>										
<b>Total</b>	<b>132</b>	<b>17,057,378.58</b>	<b>2,585.36</b>	<b>43,964,720.00</b>	<b>205</b>	<b>781,284.94</b>	<b>867</b>	<b>1,885,108.35</b>	<b>1858</b>	<b>89,807,445.23</b>	<b>62</b>	<b>3,471,442.07</b>

(\*) Sueldo tabular único.

(\*\*) Incluye las prestaciones del personal con las respectivas variaciones relacionadas con los diferentes niveles en plazas del área médica y toma en cuenta una unidad en funcionamiento con personal de un promedio de antigüedad en el sector de entre 10 y 15 años.

El sombreado indica la posibilidad de incluir el equipamiento de los servicios señalados, dependiendo de la demanda específica. En este sentido, las cifras de este bloque de servicios no está considerada en el total.

La plantilla de personal para los hospitales de la comunidad, tomarán como base la definida para el hospital general de 30 camas, llevando a cabo el ajuste de cantidad de personal en función del número de camas.

Importe en Moneda Nacional.



PLANTA GENERAL

SECRETARÍA DE SALUD  
SUBSECRETARÍA DE INTEGRACIÓN Y DESARROLLO DEL SECTOR SALUD  
DIRECCIÓN GENERAL DE PLANEACIÓN Y DESARROLLO EN SALUD

MODELO CONCEPTUAL  
HOSPITAL GENERAL 30 CAMAS

CROQUIS ESQUEMÁTICO

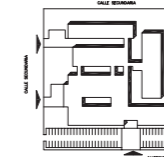

SUPERFICIE DE TERRENO TEÓRICO  
11,800 M<sup>2</sup>  
CAJONES DE ESTACIONAMIENTO 77

ÁREAS Y SERVICIOS

01. VESTIBULO PRINCIPAL
02. INTRAFARMACIA
03. COLPOSCOPIA
04. MEDICINA PREVENTIVA
05. CONSULTA DE ESPECIALIDADES
06. SALA DE ESPERA
07. URGENCIAS
08. LABORATORIO CLÍNICO
09. CENTRO DE TRANSFUSIÓN
10. IMAGINOLOGÍA
11. TOCOCIRUGÍA
12. UNIDAD QUIRÚRGICA
13. C.E. y E.
14. HOSPITALIZACIÓN (30 CAMAS)
15. AULA USOS MÚLTIPLES
16. OFICINAS DIRECTIVAS Y ADMINISTRATIVAS
17. COMEDOR
18. COCINA
19. BAÑOS VESTIDORES DE PERSONAL
20. LAVANDERÍA
21. ALMACÉN GENERAL
22. MANTENIMIENTO
23. CASA DE MÁQUINAS

■ DISTRIBUCIÓN DEPENDIENTE DE LAS NECESIDADES DE SERVICIOS DE LA RED

CORTE ESQUEMÁTICO



ESCALA GRÁFICA



SUPERFICIE TOTAL CONSTRUIDA

3,362.01 m<sup>2</sup>

PLANTA GENERAL

# Hospital de la comunidad 30 camas

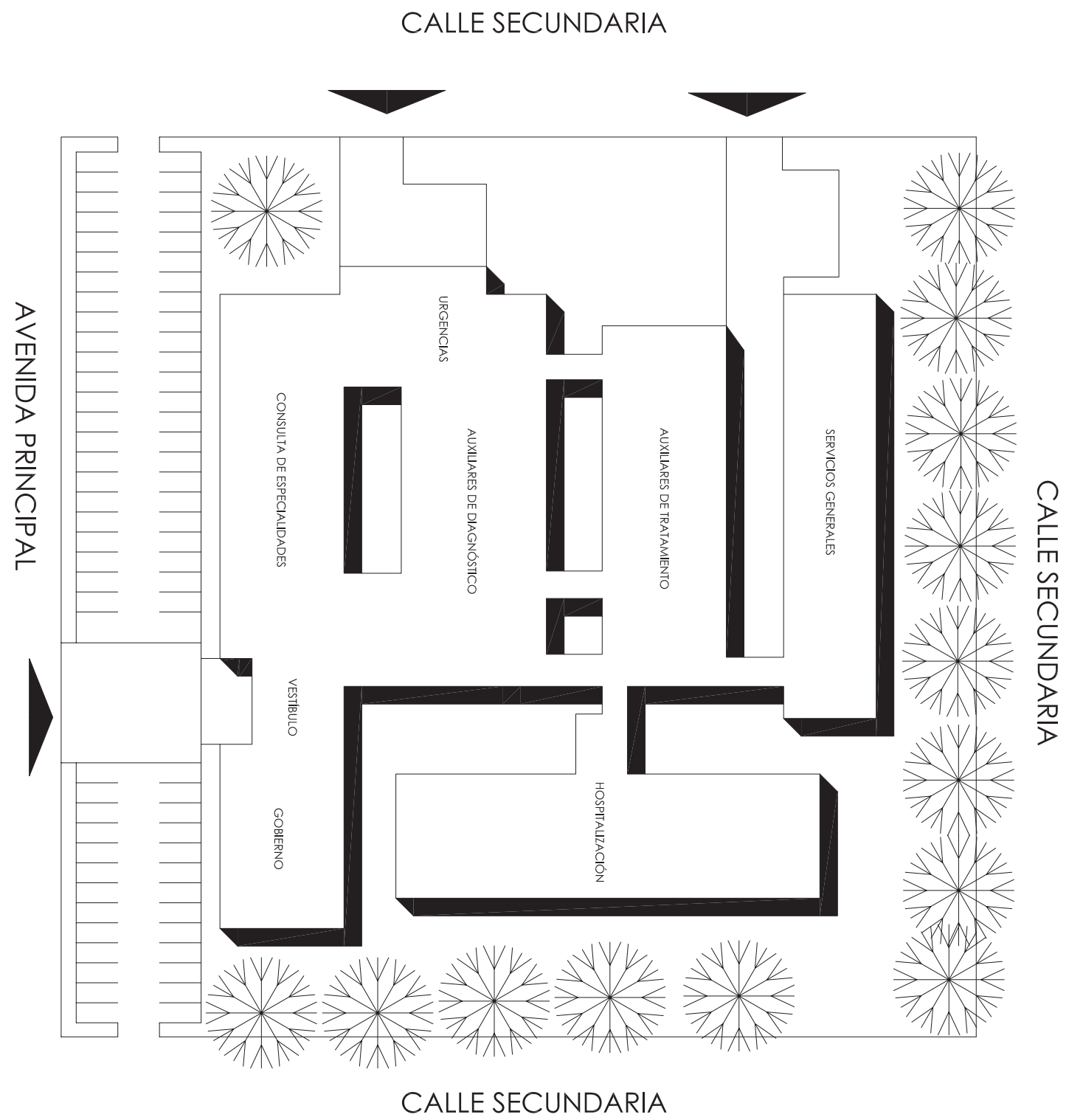

---

**S E C R E T A R I A   D E   S A L U D**  
SUBSECRETARIA DE INTEGRACIÓN Y DESARROLLO DEL SECTOR SALUD  
DIRECCIÓN GENERAL DE PLANEACIÓN Y DESARROLLO EN SALUD

---

**MODELO CONCEPTUAL  
HOSPITAL GENERAL 30 CAMAS**

---

SUPERFICIE DE TERRENO TEORICO 11,800 M2

CAJONES DE ESTACIONAMIENTO 77

---

---

CORTE ESQUEMATICO



---

ESCALA GRÁFICA



---

SUPERFICIE TOTAL CONSTRUIDA

**3,362.01 m<sup>2</sup>**

---

**PLANTA DE CONJUNTO**

---

Servicio	Hospital general de 60 camas											
	Plantilla		Áreas		Equipamiento							
	Cantidad	Percepción total (*)	m2 de construcción	Costo estimado	Equipo Informático (cantidad)	Equipo Informático (importe)	Equipo y Mobiliario Administrativo (cantidad)	Equipo y Mobiliario Administrativo (importe)	Equipo y Mobiliario Médico (cantidad)	Equipo y Mobiliario Médico (importe)	Instrumental (cantidad)	Instrumental (importe)
Dirección	12	1,364,228.46	422.70	7,185,900.00	9	38,606.82	33	80,604.47	1	2,102.04	0	0.00
Administración	1	59,295.68			5	21,476.91	20	63,210.10	0	0.00	0	0.00
Recursos humanos	6	366,663.64			7	31,150.41	30	86,567.09	0	0.00	0	0.00
Recursos financieros	6	367,648.96			10	48,367.49	23	68,049.11	0	0.00	0	0.00
Recursos materiales	4	236,282.72			2	9,673.50	11	31,671.39	0	0.00	0	0.00
Almacén y farmacia					4	19,347.00	136	132,583.26	12	50,694.99	2	158.00
Servicios generales y mantenimiento	15	953,897.19			17	75,388.13	106	194,820.97	27	1,199,864.60	3	190.59
Lavandería	11	650,191.83	574.60	9,768,200.00	0	0.00	2	4,690.20	1	532.91	0	0.00
Informática	2	125,131.06			2	9,673.50	5	12,830.16	0	0.00	0	0.00
Intendencia	14	825,939.51			0	0.00	8	16,292.65	1	1,122.63	0	0.00
Vigilancia	3	176,987.04			0	0.00	4	6,904.92	0	0.00	0	0.00
Dietética	15	951,084.29	116.50	1,980,500.00	0	0.00	3	7,976.13	1	6,400.00	0	0.00
Farmacia	2	186,720.54	65.00	1,105,000.00	0	0.00	0	0.00	0	0.00	0	0.00
Central de mezclas	1	119,052.26			0	0.00	0	0.00	0	0.00	0	0.00
Subdirección médica					17	80,801.81	37	107,640.72	0	0.00	0	0.00
Enseñanza e investigación					69	104,088.50	45	268,350.86	1	766.09	0	0.00
Enfermería	14	1,744,588.87			7	31,150.41	18	55,395.27	0	0.00	0	0.00
Registros hospitalarios (admisión, Trabajo social	4	266,065.99			6	21,039.00	29	70,924.73	2	800,000.00	0	0.00
	1	78,580.58			6	23,606.82	14	28,358.56	0	0.00	0	0.00
Central de equipos y esterilización	6	486,897.52	63.80	1,084,600.00	0	0.00	16	26,691.09	30	13,493,126.85	0	0.00
Medicina preventiva	3	335,947.11			2	9,673.50	8	14,998.50	13	19,618.26	0	0.00
Consulta Externa	23	2,446,073.17	496.80	8,445,600.00	24	116,081.98	104	168,178.22	182	3,102,447.11	15	161,654.30
Cirugía	7	1,036,206.54			2	9,673.50	9	20,517.00	62	3,717,868.64	4	66,613.67
Hospitalización	51	3,991,411.91	1,293.40	21,987,800.00	9	47,521.49	132	128,983.55	1,361	27,428,594.49	0	0.00
Unidad de cuidados intensivos					0	0.00	6	19,700.64	3	3,226,734.63	0	0.00
Urgencias	25	2,921,501.98	213.90	3,636,300.00	10	47,477.90	67	121,347.52	267	6,962,736.15	14	328,120.01
Quirófano	7	652,669.59	244.60	4,158,200.00	9	35,410.23	71	93,074.49	189	14,048,387.77	25	3,043,989.08
Endoscopia					0	0.00	0	0.00	2	1,308,840.00	0	0.00
Tanatología	2	218,794.17			0	0.00	0	0.00	0	0.00	0	0.00
Tococirugía	6	698,927.58	238.40	4,052,800.00	6	23,606.82	55	106,467.87	304	19,476,278.67	17	845,169.69
Anestesiología	6	1,058,350.46			3	11,803.41	10	13,034.60	8	36,634.49	0	0.00
Inhaloterapia	1	73,668.27			2	9,673.50	10	18,055.94	19	2,009,436.13	0	0.00
Transfusión Sanguínea	2	299,285.62	42.00	714,000.00	0	0.00	0	0.00	18	929,787.71	0	0.00
Electrodiagnóstico	1	73,668.27	30.20	513,400.00	1	846.00	2	554.15	5	299,794.41	0	0.00
Laboratorio	7	562,665.90	160.90	2,735,300.00	0	0.00	20	15,603.28	90	9,522,554.75	0	0.00
Radiodiagnóstico	6	557,273.11	265.60	4,515,200.00	0	0.00	31	73,413.89	41	9,945,643.71	0	0.00
Anatomía patológica	2	253,901.63	110.00	1,870,000.00	10	52,219.22	46	78,411.48	94	6,309,025.24	0	0.00
Diálisis					0	0.00	0	0.00	0	0.00	0	0.00
Clínica del Dolor					0	0.00	0	0.00	0	0.00	0	0.00
Medicina física y rehabilitación					0	0.00	19	41,484.13	63	2,668,209.79	0	0.00
Telemedicina					13	49,848.65	98	199,015.52	63	5,742,290.67	1	55,501.75
Residencia Médicos					0	0.00	6	10,246.53	1	816.60	0	0.00
Áreas Comunes					0	0.00	0	0.00	0	0.00	0	0.00
Acceso y vestíbulo			168.60	2,866,200.00	0	0.00	0	0.00	0	0.00	0	0.00
Mortuorio					0	0.00	0	0.00	0	0.00	0	0.00
Circulaciones			49.00	833,000.00	0	0.00	0	0.00	0	0.00	0	0.00
Zona de ambulantes					0	0.00	0	0.00	0	0.00	0	0.00
Estacionamiento			44.60	758,200.00	0	0.00	0	0.00	0	0.00	0	0.00
Áreas de restaurante, cafetería y locales			100.00	1,700,000.00	0	0.00	0	0.00	0	0.00	0	0.00
Hemodiálisis					0	0.00	0	0.00	0	0.00	0	0.00
Medicina nuclear					0	0.00	1	3,644.99	2	215,701.18	0	0.00
Quimioterapia					0	0.00	0	0.00	2	64,539.33	0	0.00
<b>Prestaciones (**)</b>		<b>10,786,539.90</b>										
<b>Total</b>	<b>266</b>	<b>34,926,141.35</b>	<b>4,700.60</b>	<b>79,910,200.00</b>	<b>252</b>	<b>928,206.47</b>	<b>1234</b>	<b>2,386,648.99</b>	<b>2861</b>	<b>132,310,309.34</b>	<b>81</b>	<b>4,501,397.10</b>

(\*) Sueldo tabular único.

(\*\*) Incluye las prestaciones del personal con las respectivas variaciones relacionadas con los diferentes niveles en plazas del área médica y toma en cuenta una unidad en funcionamiento con personal de un promedio de antigüedad en el sector de entre 10 y 15 años.

El sombreado indica la posibilidad de incluir el equipamiento de los servicios señalados, dependiendo de la demanda específica. En este sentido, las cifras de este bloque de servicios no está considerada en el total.

La plantilla de personal para los hospitales de la comunidad, tomaran como base la definida para el hospital general de 30 camas, llevando a cabo el ajuste de cantidad de personal en función del número de camas.

Importe en Moneda Nacional.

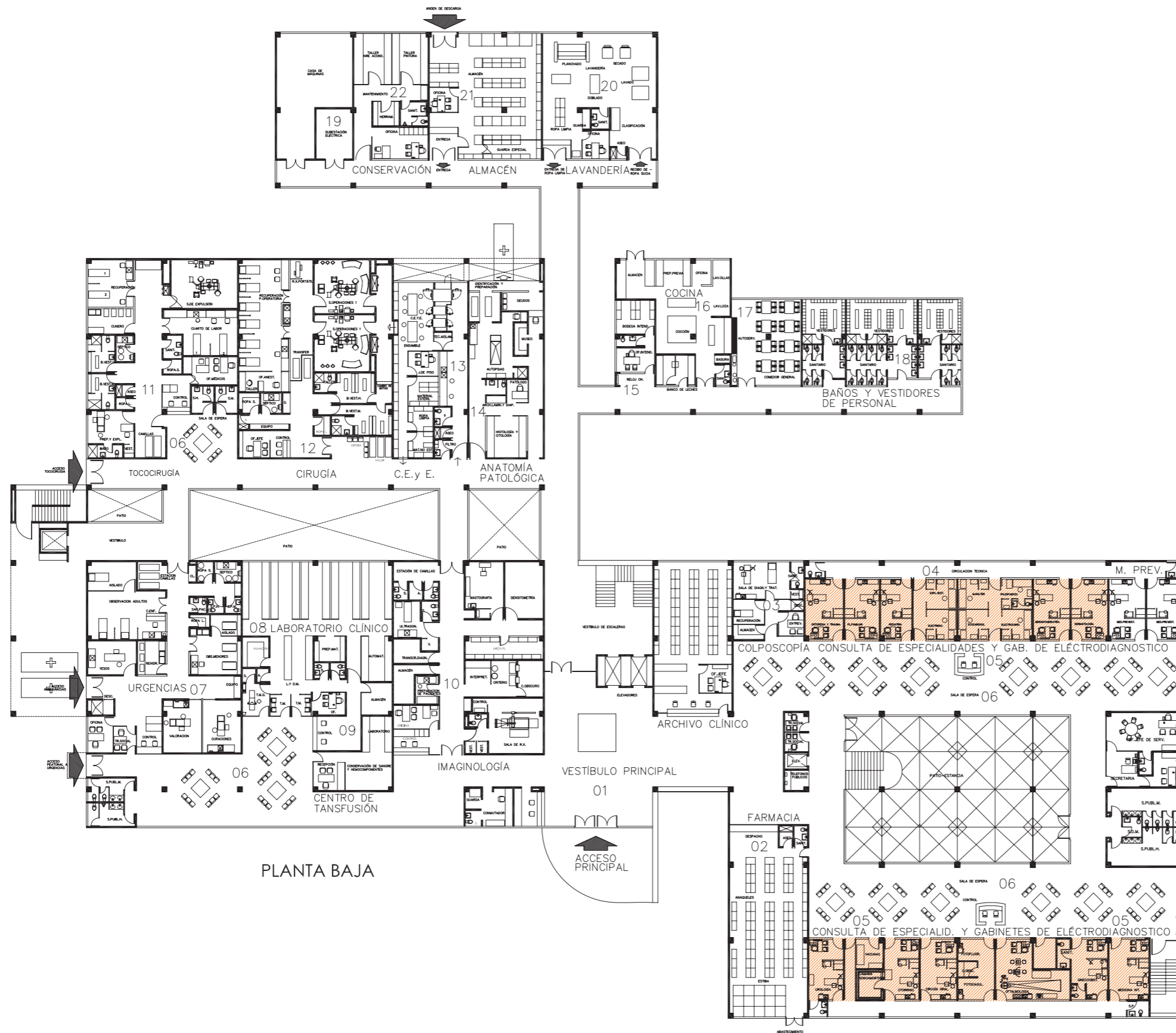

PLANTA BAJA

SECRETARÍA DE SALUD  
SUBSECRETARÍA DE INTEGRACIÓN Y DESARROLLO DEL SECTOR SALUD  
DIRECCIÓN GENERAL DE PLANEACIÓN Y DESARROLLO EN SALUD

MODELO CONCEPTUAL  
HOSPITAL GENERAL 60 CAMAS

CROQUIS ESQUEMÁTICO

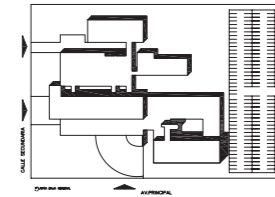

SUPERFICIE DE TERRENO  
TEÓRICO 18,696 M<sup>2</sup>  
CAJONES DE  
ESTACIONAMIENTO 152

ÁREAS Y SERVICIOS

01. VESTÍBULO PRINCIPAL
02. FARMACIA
03. COLPOSCOPIA
04. GABINETES DE ELECTRODIAGNÓSTICO
05. CONSULTA DE ESPECIALIDADES
06. SALA DE ESPERA
07. URGENCIAS
08. LABORATORIO CLÍNICO
09. CENTRO DE TRANSFUSIÓN
10. IMAGINOLOGÍA
11. TOCOIRUGIA
12. UNIDAD QUIRÚRGICA
13. C.E. y E.
14. ANATOMÍA PATOLÓGICA
15. INTENDENCIA
16. COCINA
17. COMEDOR
18. BAÑOS Y VESTIDORES DE PERSONAL
19. SUBSTACIÓN ELÉCTRICA
20. LAVANDERÍA
21. ALMACÉN GENERAL
22. MANTENIMIENTO
23. CASA DE MÁQUINAS
24. HOSPITALIZACIÓN PEDIATRÍA
25. NEONATOS
26. HOSPITALIZACIÓN GINECOOBSTETRICIA
27. ENSEÑANZA
28. OFICINAS DIRECTIVAS Y ADMINISTRATIVAS
29. HOSPITALIZACIÓN CIRUGÍA GENERAL
30. HOSPITALIZACIÓN MEDICINA INTERNA

DISTRIBUCIÓN DEPENDIENTE DE LAS NECESIDADES DE SERVICIOS DE LA RED

CORTE ESQUEMÁTICO



ESCALA GRÁFICA



SUPERFICIE TOTAL CONSTRUIDA

5,640.72 m<sup>2</sup>

PLANTA BAJA

# Hospital general 60 camas

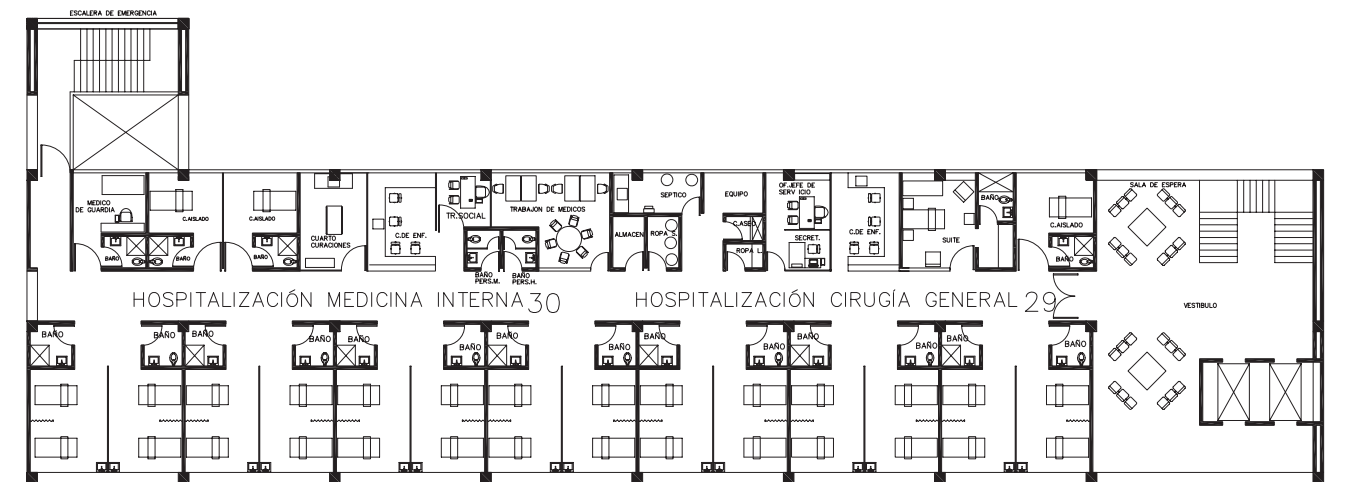

SEGUNDO NIVEL

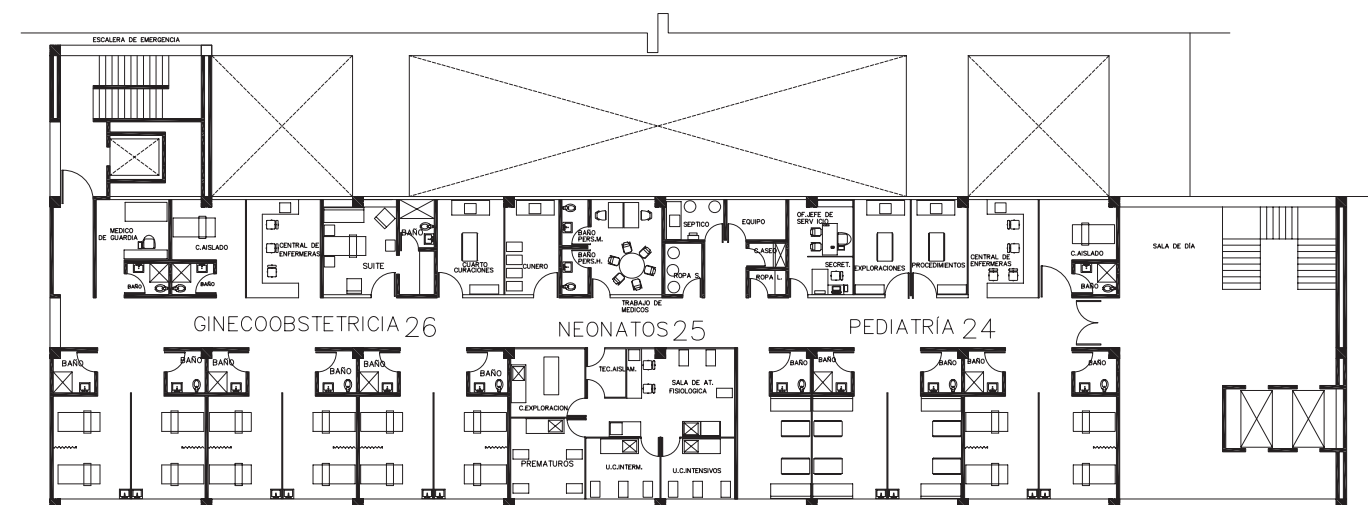

PRIMER NIVEL



**SECRETARÍA DE SALUD**  
 SUBSECRETARÍA DE INTEGRACIÓN Y DESARROLLO DEL SECTOR SALUD  
 DIRECCIÓN GENERAL DE PLANEACIÓN Y DESARROLLO EN SALUD

**MODELO CONCEPTUAL  
 HOSPITAL GENERAL 60 CAMAS**

CROQUIS ESQUEMÁTICO

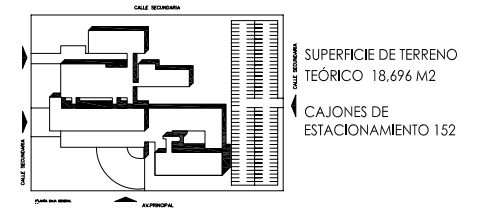

ÁREAS Y SERVICIOS

01. VESTÍBULO PRINCIPAL
02. FARMACIA
03. COLPOSCOPIA
04. GABINETES DE ELECTRODIAGNÓSTICO
05. CONSULTA DE ESPECIALIDADES
06. SALA DE ESPERA
07. URGENCIAS
08. LABORATORIO CLÍNICO
09. CENTRO DE TRANSFUSIÓN
10. IMAGINOLOGÍA
11. TOCOCIRUGÍA
12. UNIDAD QUIRÚRGICA
13. C. E. Y E.
14. ANATOMÍA PATOLÓGICA
15. INTENDENCIA
16. COCINA
17. COMEDOR
18. BAÑOS Y VESTIDORES DE PERSONAL
19. SUBSTACIÓN ELÉCTRICA
20. LAVANDERÍA
21. ALMACÉN GENERAL
22. MANTENIMIENTO
23. CASA DE MÁQUINAS
24. HOSPITALIZACIÓN PEDIATRÍA
25. NEONATOS
26. HOSPITALIZACIÓN GINECOOBSTETRICIA
27. ENSEÑANZA
28. OFICINAS DIRECTIVAS Y ADMINISTRATIVAS
29. HOSPITALIZACIÓN CIRUGÍA GENERAL
30. HOSPITALIZACIÓN MEDICINA INTERNA

CORTE ESQUEMÁTICO



ESCALA GRÁFICA



SUPERFICIE TOTAL CONSTRUIDA

**5,640.72 m<sup>2</sup>**

**PLANTAS PRIMER Y SEGUNDO NIVEL**

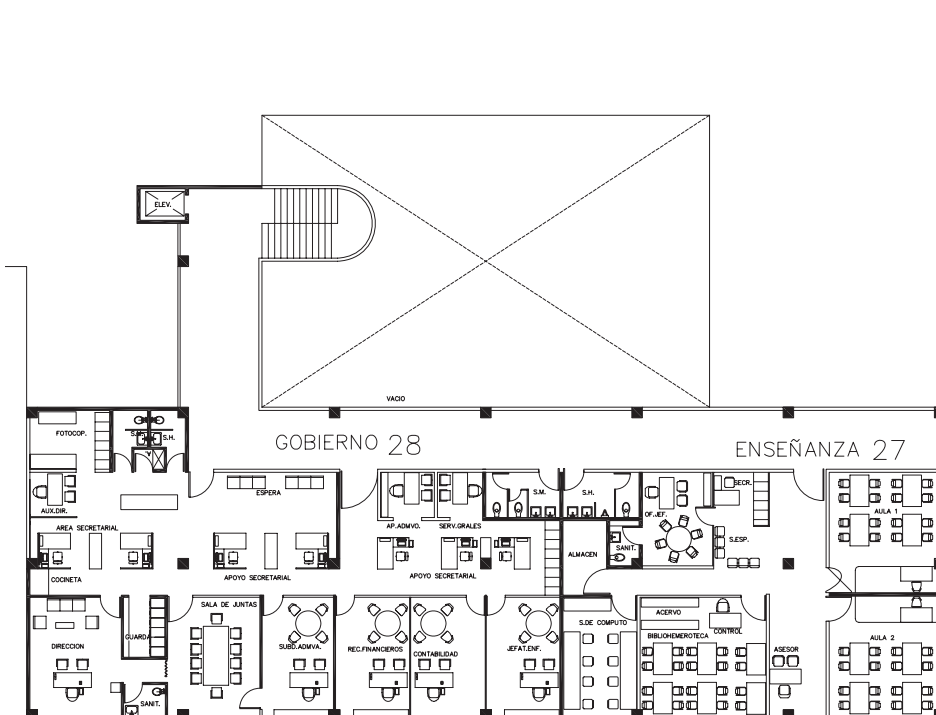



CALLE SECUNDARIA

CALLE SECUNDARIA

CALLE SECUNDARIA

AVENIDA PRINCIPAL

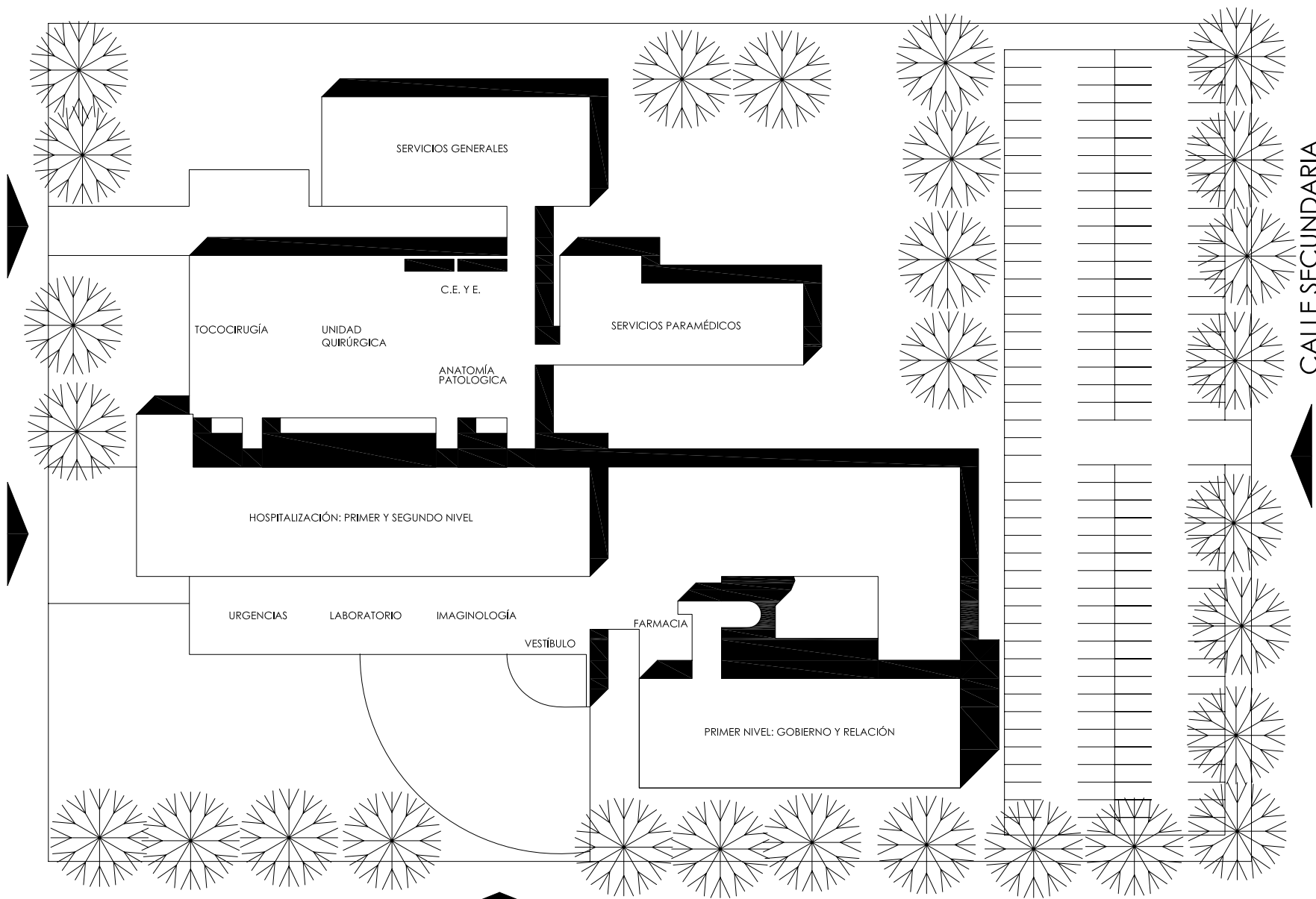

**S E C R E T A R Í A D E S A L U D**  
SUBSECRETARÍA DE INTEGRACIÓN Y DESARROLLO DEL SECTOR SALUD  
DIRECCIÓN GENERAL DE PLANEACIÓN Y DESARROLLO EN SALUD

**MODELO CONCEPTUAL  
HOSPITAL GENERAL 60 CAMAS**

SUPERFICIE DE TERRENO TEÓRICO 18,696 M2

CAJONES DE ESTACIONAMIENTO 152

CORTE ESQUEMÁTICO



ESCALA GRÁFICA



SUPERFICIE TOTAL CONSTRUIDA

**5,640.72 m<sup>2</sup>**

**PLANTA DE CONJUNTO**

Servicio	Hospital general de 90 camas												
	Plantilla		Áreas		Equipamiento							Instrumental (cantidad)	Instrumental (importe)
	Cantidad	Percepción total (*)	m2 de construcción	Costo estimado	Equipo Informático (cantidad)	Equipo Informático (importe)	Equipo y Mobiliario Administrativo (cantidad)	Equipo y Mobiliario Administrativo (importe)	Equipo y Mobiliario Médico (cantidad)	Equipo y Mobiliario Médico (importe)			
Dirección	4	428,907.22	1,216.80	20,685,600.00	9	38,606.82	33	80,604.47	1	2,102.04	0	0.00	
Administración	11	1,171,091.09			5	21,476.91	21	68,755.09	0	0.00	0	0.00	
Recursos humanos	10	724,901.93			7	31,150.41	30	86,567.09	0	0.00	0	0.00	
Recursos financieros	7	547,144.40			10	48,367.49	23	68,049.11	0	0.00	0	0.00	
Recursos materiales	7	469,593.72			2	9,673.50	11	31,671.39	0	0.00	0	0.00	
Almacén y farmacia					4	19,347.00	144	137,299.26	13	51,761.99	2	158.00	
Servicios generales y mantenimiento	35	2,468,503.63	37.10	630,700.00	20	85,907.63	141	222,484.15	29	1,217,291.54	5	348.59	
Lavandería	11	658,805.62	1,433.20	24,364,400.00		0.00	4	9,380.40	2	1,065.83	0	0.00	
Informática	6	386,084.60			2	9,673.50	5	12,830.16	0	0.00	0	0.00	
Intendencia	16	959,357.74			0	0.00	8	16,292.65	1	1,122.63	0	0.00	
Vigilancia	6	353,974.07			0	0.00	4	6,904.92	0	0.00	0	0.00	
Dietética	26	1,640,616.69	184.80	3,141,600.00	0	0.00	3	7,976.13	1	6,400.00	0	0.00	
Farmacia	3	260,388.81	198.50	3,374,500.00	0	0.00	0	0.00	0	0.00	0	0.00	
Central de mezclas	1	119,052.26	36.00	612,000.00	0	0.00	0	0.00	0	0.00	0	0.00	
Subdirección médica	12	1,336,055.50			17	80,801.81	37	107,640.72	0	0.00	0	0.00	
Enseñanza e investigación	3	299,358.41			91	132,008.50	57	351,036.42	1	766.09	0	0.00	
Enfermería	20	2,518,237.14			7	31,150.41	18	55,395.27	0	0.00	0	0.00	
Registros hospitalarios	9	572,462.84	96.10	1,633,700.00	6	21,039.00	31	82,014.71	2	800,000.00	0	0.00	
Trabajo social	8	635,775.15	16.20	275,400.00	6	23,606.82	14	28,358.56	0	0.00	0	0.00	
Central de equipos y esterilización	11	882,691.00	103.70	1,762,900.00	0	0.00	16	26,691.09	41	16,534,058.59	0	0.00	
Medicina preventiva	4	406,323.82			2	9,673.50	8	14,998.50	13	19,618.26	0	0.00	
Consulta externa	40	4,427,152.62	635.70	10,806,900.00	46	222,490.47	170	261,360.88	327	9,671,518.54	26	300,291.91	
Cirugía	11	1,686,032.01	214.20	3,641,400.00	2	9,673.50	9	20,517.00	62	3,717,868.64	4	66,613.67	
Hospitalización	77	6,009,207.53	2,331.06	39,628,020.00	8	38,693.99	187	183,129.73	1,930	38,179,693.50	0	0.00	
Unidad de cuidados intensivos	53	6,403,266.15	332.20	5,647,400.00	44	209,693.07	74	142,391.75	673	73,595,621.01	35	858,369.21	
Urgencias	27	3,215,017.96	624.40	10,614,800.00	20	81,166.31	86	148,142.02	381	13,072,198.01	15	346,613.92	
Quirófano	11	998,813.68	438.40	7,452,800.00	9	35,410.23	86	110,426.69	261	18,505,474.10	26	3,095,719.67	
Endoscopia					0	0.00	0	0.00	4	2,617,680.00	0	0.00	
Tanatología	1	109,397.08			0	0.00	0	0.00	0	0.00	0	0.00	
Tocociugía	10	1,001,171.07	608.40	10,342,800.00	6	23,606.82	60	110,535.49	317	19,879,204.64	17	803,144.80	
Anestesiología	8	1,261,323.47			3	11,803.41	13	13,578.62	10	48,982.49	0	0.00	
Inhaloterapia	1	73,668.27	100.30	1,705,100.00	3	10,519.50	10	18,055.94	19	2,009,436.13	0	0.00	
Transfusión sanguínea	5	504,563.98	42.00	714,000.00	0	0.00	0	0.00	18	929,787.71	0	0.00	
Electrodiagnóstico	1	73,668.27	133.90	2,276,300.00	5	21,476.91	19	35,667.98	26	2,983,106.90	0	0.00	
Laboratorio	13	1,081,808.68	254.00	4,318,000.00	2	9,673.50	26	37,519.53	94	9,930,537.53	0	0.00	
Radiodiagnóstico	10	887,264.96	423.30	7,196,100.00	2	9,673.50	28	55,191.17	84	38,866,465.17	0	0.00	
Anatomía patológica	7	730,452.19	196.50	3,340,500.00	10	52,219.22	54	99,087.46	99	6,357,683.02	0	0.00	
Diálisis					0	0.00	0	0.00	0	0.00	0	0.00	
Clínica del dolor	2	296,059.01			0	0.00	0	0.00	0	0.00	0	0.00	
Medicina física y rehabilitación					0	0.00	19	41,484.13	64	2,669,451.79	0	0.00	
Telemedicina					13	49,848.65	123	236,515.52	65	6,542,290.67	1	55,501.75	
Residencia médicos					0	0.00	6	10,246.53	1	816.60	0	0.00	
Áreas comunes					0	0.00	0	0.00	0	0.00	0	0.00	
Acceso y vestíbulo			288.60	4,906,200.00	0	0.00	0	0.00	0	0.00	0	0.00	
Mortuorio			-	-	0	0.00	0	0.00	0	0.00	0	0.00	
Circulaciones			146.40	2,488,800.00	0	0.00	0	0.00	0	0.00	0	0.00	
Zona de ambulantes			45.00	765,000.00	0	0.00	0	0.00	0	0.00	0	0.00	
Estacionamiento			125.60	2,135,200.00	0	0.00	0	0.00	0	0.00	0	0.00	
Áreas de restaurante, cafetería y locales			200.00	3,400,000.00	0	0.00	0	0.00	0	0.00	0	0.00	
Hemodiálisis					0	0.00	0	0.00	0	0.00	0	0.00	
Medicina nuclear			-	-	0	0.00	1	3,644.99	2	215,701.18	0	0.00	
Quimioterapia					2	9,673.50	10	22,958.16	79	5,018,824.75	14	266,461.11	
<b>Prestaciones (**)</b>		<b>20,038,637.04</b>											
<b>Total</b>	<b>487</b>	<b>65,636,829.66</b>	<b>10,462.36</b>	<b>177,860,120.00</b>	<b>361</b>	<b>1,348,432.34</b>	<b>1578</b>	<b>2,938,800.52</b>	<b>4539</b>	<b>268,212,003.42</b>	<b>131</b>	<b>5,526,761.53</b>	

(\*) Sueldo tabular único.

(\*\*) Incluye las prestaciones del personal con las respectivas variaciones relacionadas con los diferentes niveles en plazas del área médica y toma en cuenta una unidad en funcionamiento con personal de un promedio de antigüedad en el sector de entre 10 y 15 años.

El sombreado indica la posibilidad de incluir el equipamiento de los servicios señalados, dependiendo de la demanda específica. En este sentido, las cifras de este bloque de servicios no está considerada en el total.

La plantilla de personal para los hospitales de la comunidad, tomaran como base la definida para el hospital general de 30 camas, llevando a cabo el ajuste de cantidad de personal en función del número de camas.

Importe en Moneda Nacional.

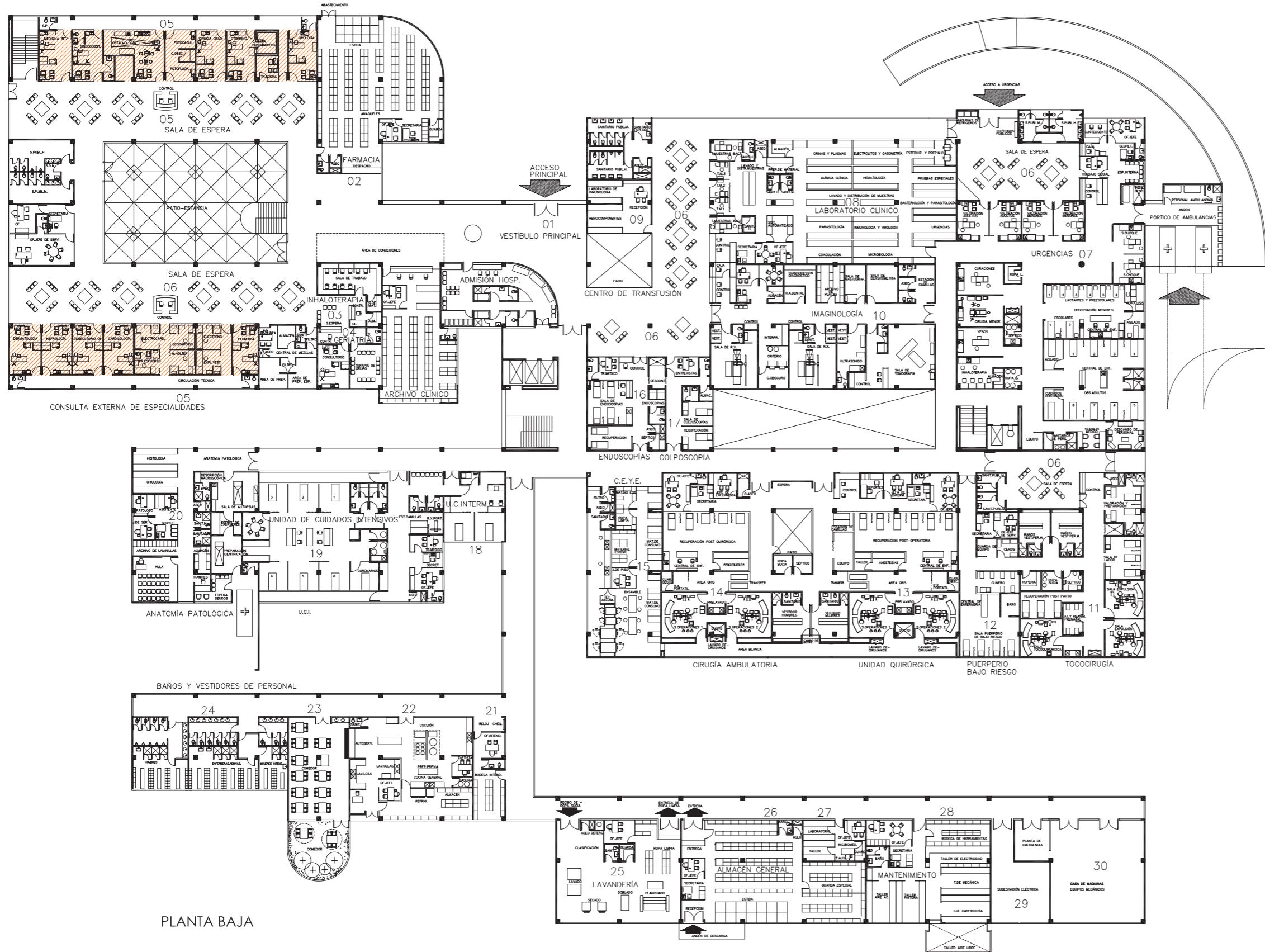

PLANTA BAJA

**SECRETARÍA DE SALUD**  
 SUBSECRETARÍA DE INTEGRACIÓN Y DESARROLLO DEL SECTOR SALUD  
 DIRECCIÓN GENERAL DE PLANEACIÓN Y DESARROLLO EN SALUD

**MODELO CONCEPTUAL HOSPITAL GENERAL 90 CAMAS**

CROQUIS ESQUEMÁTICO

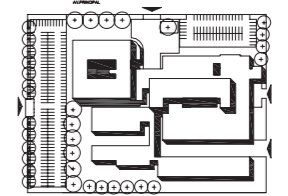

SUPERFICIE DE TERRENO TEÓRICO 23.932 M<sup>2</sup>  
 CAJONES DE ESTACIONAMIENTO 256

ÁREAS Y SERVICIOS

01. VESTÍBULO PRINCIPAL
02. FARMACIA
03. INHALOTERAPIA CONS. EXT.
04. GERIATRÍA
05. CONSULTA EXTERNA
06. SALA DE ESPERA
07. URGENCIAS
08. LABORATORIO CLÍNICO
09. CENTRO DE TRANSFUSIÓN
10. IMAGINOLOGÍA
11. TOCOCIURGÍA
12. PUERPERIO DE BAJO RIESGO
13. UNIDAD QUIRÚRGICA
14. CIRUGÍA AMBULATORIA
15. C.E. y E.
16. ENDOSCOPIAS
17. COLPOSCOPIAS
18. CUIDADOS INTERMEDIOS
19. CUIDADOS INTENSIVOS
20. ANATOMÍA PATOLÓGICA
21. INTENDENCIA
22. COCINA
23. COMEDOR
24. BAÑOS Y VESTIDORES DE PERSONAL
25. LAVANDERÍA
26. ALMACÉN GENERAL
27. INGENIERÍA BIOMÉDICA
28. MANTENIMIENTO
29. SUBSTACIÓN ELÉCTRICA
30. CASA DE MÁQUINAS

DISTRIBUCIÓN DEPENDIENTE DE LAS NECESIDADES DE SERVICIOS DE LA RED

CORTE ESQUEMÁTICO



ESCALA GRÁFICA



SUPERFICIE TOTAL CONSTRUIDA

**13, 021.70 m<sup>2</sup>**

**PLANTA BAJA**

# Hospital general 90 camas

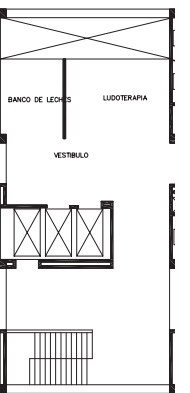
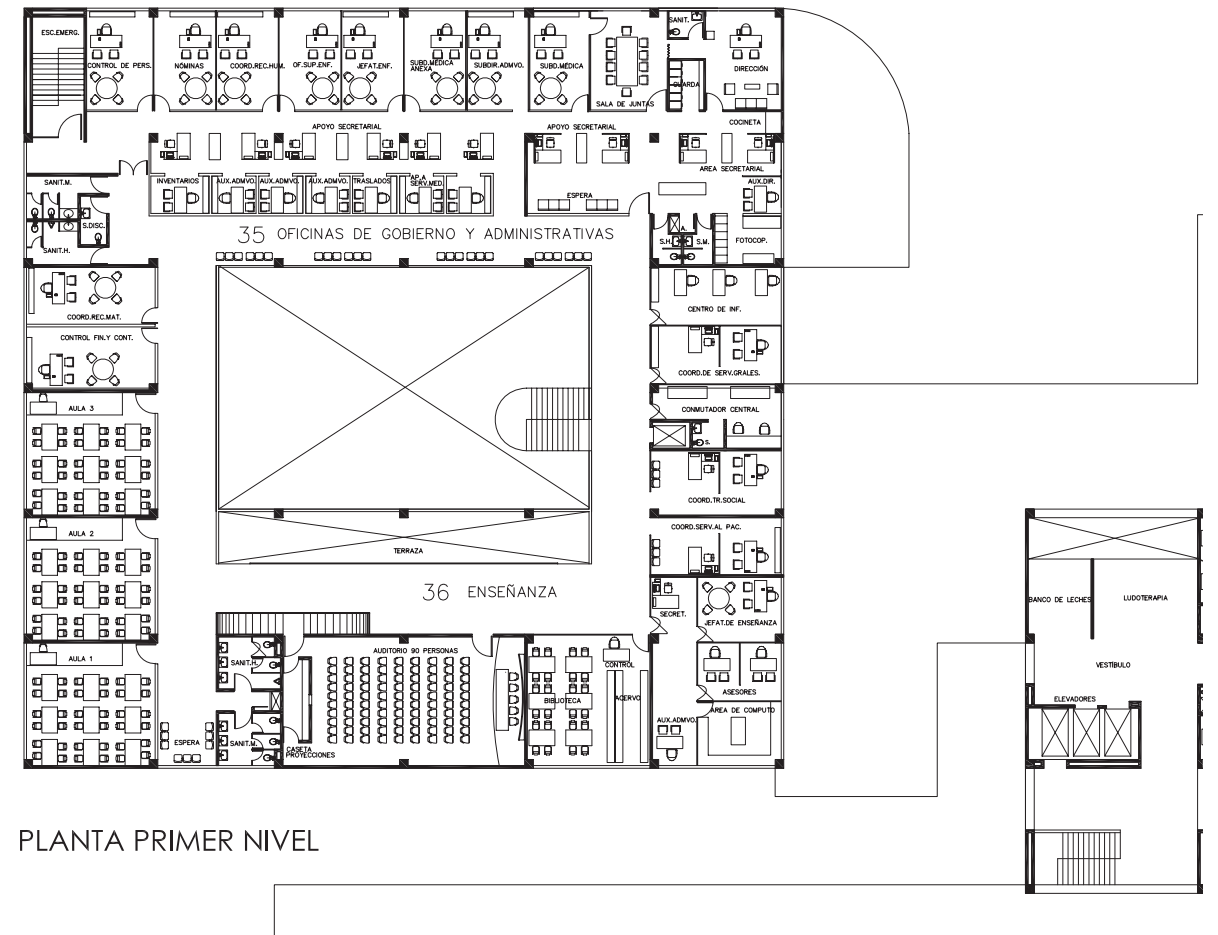

**SECRETARÍA DE SALUD**  
 SUBSECRETARÍA DE INTEGRACIÓN Y DESARROLLO DEL SECTOR SALUD  
 DIRECCIÓN GENERAL DE PLANEACIÓN Y DESARROLLO EN SALUD

**MODELO CONCEPTUAL  
 HOSPITAL GENERAL 90 CAMAS**

CROQUIS ESQUEMÁTICO

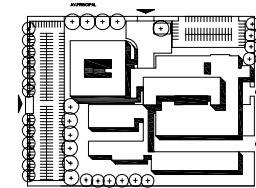

SUPERFICIE DE TERRENO  
 TEÓRICO 23,932 M2

CAJONES DE  
 ESTACIONAMIENTO 256

ÁREAS Y SERVICIOS

31. HOSPITALIZACIÓN PEDIATRÍA: ESCOLARES
32. HOSPITALIZACIÓN PEDIATRÍA: PREESCOLARES, Y LACTANTES
33. HOSPITALIZACIÓN PEDIATRÍA: NEONATOS
34. HOSPITALIZACIÓN GINECOOBSTETRICIA
35. OFICINAS DIRECTIVAS Y ADMINISTRATIVAS
36. ENSEÑANZA
37. HOSPITALIZACIÓN CIRUGÍA GENERAL
38. HOSPITALIZACIÓN MEDICINA INTERNA

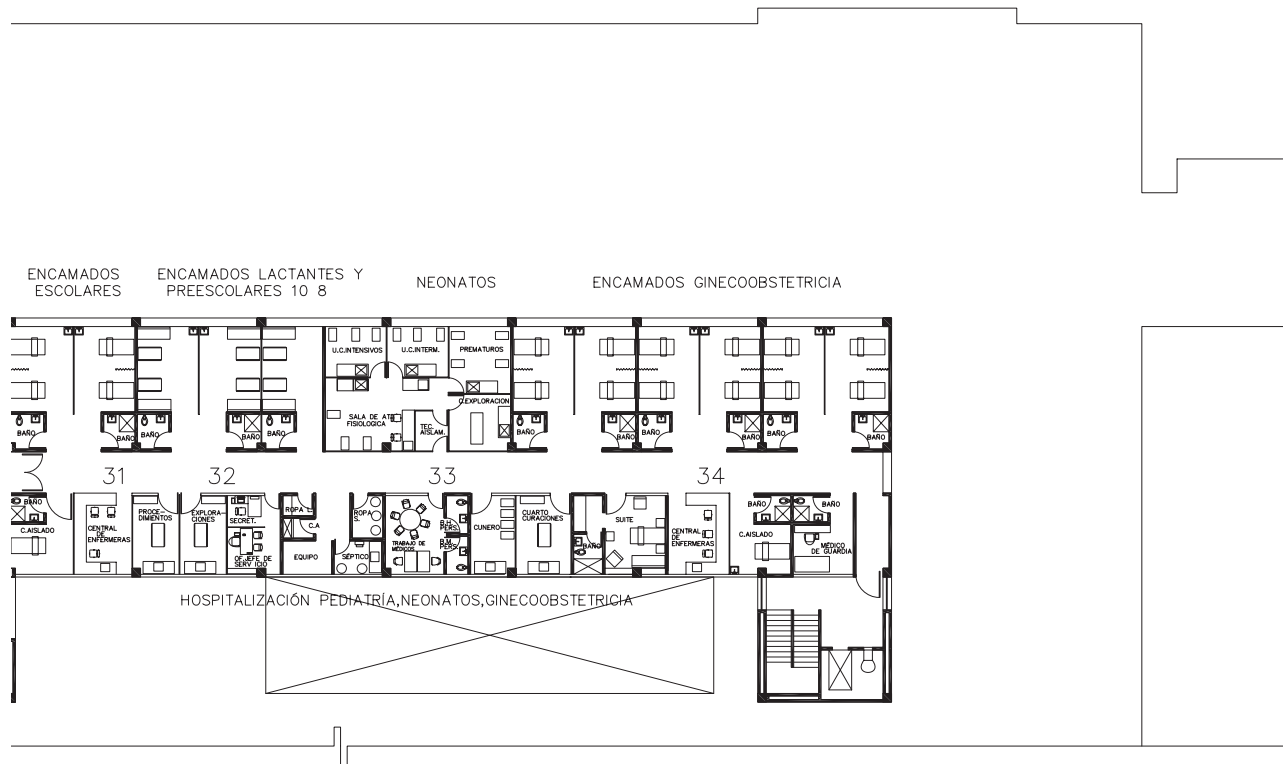

CORTE ESQUEMÁTICO



ESCALA GRÁFICA



SUPERFICIE TOTAL CONSTRUIDA

**13,021.70 m<sup>2</sup>**

**PLANTAS: PRIMER, SEGUNDO Y  
 TERCER NIVEL**



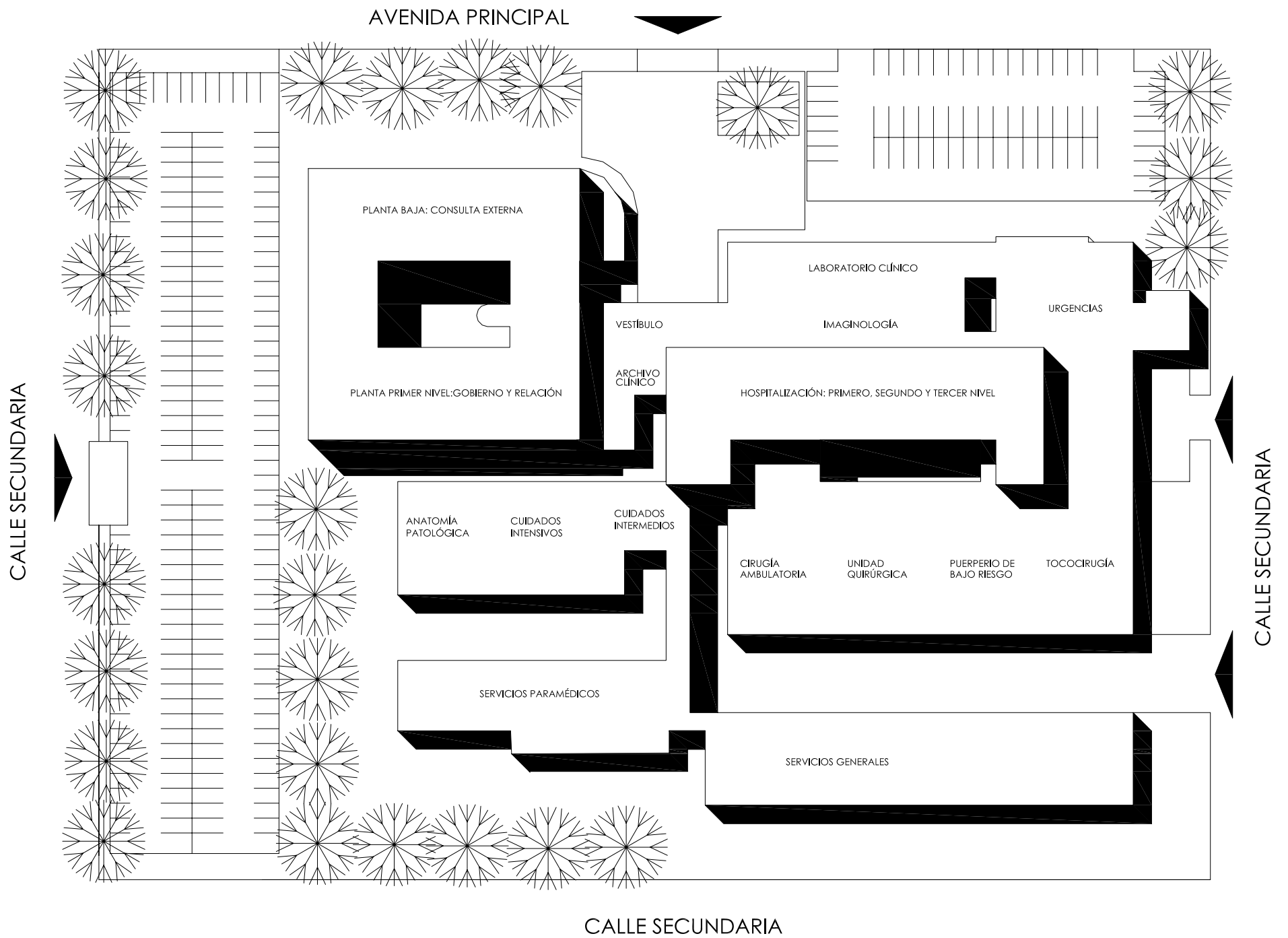

---

**S E C R E T A R Í A D E S A L U D**  
SUBSECRETARÍA DE INTEGRACIÓN Y DESARROLLO DEL SECTOR SALUD  
DIRECCIÓN GENERAL DE PLANEACIÓN Y DESARROLLO EN SALUD

---

**MODELO CONCEPTUAL  
HOSPITAL GENERAL 90 CAMAS**

---

SUPERFICIE DE TERRENO TEÓRICO 23,932 M2

CAJONES DE ESTACIONAMIENTO 256

---

---

CORTE ESQUEMÁTICO

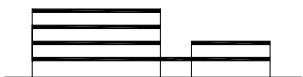

---

ESCALA GRÁFICA



---

SUPERFICIE TOTAL CONSTRUIDA

**13, 021.70 m<sup>2</sup>**

---

**PLANTA DE CONJUNTO**

---



Servicio	Hospital general de 120 camas												
	Plantilla		Áreas		Equipamiento							Instrumental (cantidad)	Instrumental (importe)
	Cantidad	Percepción total (*)	m2 de construcción	Costo estimado	Equipo Informático (cantidad)	Equipo Informático (importe)	Equipo y Mobiliario Administrativo (cantidad)	Equipo y Mobiliario Administrativo (importe)	Equipo y Mobiliario Médico (cantidad)	Equipo y Mobiliario Médico (importe)			
Dirección	4	428,907.22	1,563.30	26,576,100.00	9	38,606.82	37	88,520.71	1	2,102.04	0	0.00	
Administración	11	1,171,091.09			5	21,476.91	22	74,300.08	0	0.00	0	0.00	
Recursos humanos	10	724,901.93			7	31,150.41	30	86,567.09	0	0.00	0	0.00	
Recursos financieros	7	547,144.40			10	48,367.49	23	68,049.11	0	0.00	0	0.00	
Recursos materiales	7	469,593.72			2	9,673.50	12	38,050.69	0	0.00	0	0.00	
Almacén y farmacia					8	46,675.49	218	182,747.06	15	54,419.94	4	316.00	
Servicios generales y mantenimiento	41	2,894,383.75	43.10	732,700.00	20	85,907.63	147	232,366.40	34	1,311,852.62	5	348.59	
Lavandería	12	716,094.45	2,095.30	35,620,100.00	0	0.00	4	9,380.40	2	1,065.83	0	0.00	
Informática	7	448,336.81			2	9,673.50	5	12,830.16	0	0.00	0	0.00	
Intendencia	21	1,255,469.83			0	0.00	8	16,292.65	1	1,122.63	0	0.00	
Vigilancia	8	471,965.43			0	0.00	4	6,904.92	0	0.00	0	0.00	
Dietética	31	1,927,047.57	241.50	4,105,500.00	0	0.00	3	7,976.13	1	6,400.00	0	0.00	
Farmacia	3	260,388.81	244.50	4,156,500.00	0	0.00	33	70,053.81	12	32,499.54	0	0.00	
Central de mezclas	1	119,052.26	45.00	765,000.00	0	0.00	1	854.80	2	6,817.50	0	0.00	
Subdirección médica	13	1,396,184.87			17	80,801.81	37	107,640.72	0	0.00	0	0.00	
Enseñanza e investigación	3	299,358.41			111	148,928.50	63	410,897.39	1	766.09	0	0.00	
Enfermería	23	2,910,516.28			7	31,150.41	18	55,395.27	0	0.00	0	0.00	
Registros hospitalarios (admisión, Trabajo social	13	809,879.25	147.90	2,514,300.00	6	21,039.00	31	82,014.71	2	800,000.00	0	0.00	
Central de equipos y esterilización	9	712,828.53	16.20	275,400.00	6	23,606.82	14	28,358.56	0	0.00	0	0.00	
Medicina preventiva	13	1,013,694.58	120.00	2,040,000.00	0	0.00	52	101,957.29	90	49,535,748.16	0	0.00	
Consulta Externa	4	406,323.82			2	9,673.50	8	14,998.50	13	19,618.26	0	0.00	
Cirugía	49	5,579,537.16	1,027.70	17,470,900.00	48	232,163.97	179	272,531.76	341	9,698,301.11	29	337,218.47	
Hospitalización	18	2,976,515.72	214.20	3,641,400.00	2	9,673.50	9	20,517.00	62	3,717,868.64	4	66,613.67	
Unidad de cuidados intensivos	97	7,570,938.55	3,418.70	58,117,900.00	8	38,693.99	242	238,675.84	2,515	50,248,631.87	0	0.00	
Urgencias	62	7,061,467.07	468.20	7,959,400.00	54	255,214.71	85	162,499.26	969	105,675,985.54	38	935,035.56	
Quirofano	45	4,504,264.21	863.70	14,682,900.00	20	81,166.31	102	187,359.75	482	14,952,228.30	15	346,613.92	
Endoscopia	16	1,613,236.63	549.40	9,339,800.00	9	35,410.23	104	140,827.80	336	23,145,116.30	40	4,434,599.59	
Tanatología	1	148,029.51			0	0.00	8	15,604.46	89	8,726,758.82	1	1,704.76	
Tococirugía	2	218,794.17			0	0.00	0	0.00	0	0.00	0	0.00	
Anestesiología	13	1,557,295.18	627.00	10,659,000.00	6	23,606.82	81	150,165.81	488	29,028,131.40	24	1,244,191.29	
Inhaloterapia	10	1,767,759.05			3	11,803.41	15	19,304.95	10	48,982.49	0	0.00	
Transfusión Sanguínea	2	147,336.55	114.60	1,948,200.00	3	10,519.50	13	22,225.57	32	3,353,731.45	0	0.00	
Electrodiagnóstico	6	580,138.48	42.00	714,000.00	0	0.00	0	0.00	30	1,692,184.79	0	0.00	
Laboratorio	1	73,668.27	217.60	3,699,200.00	5	21,476.91	19	35,667.98	26	2,983,106.90	0	0.00	
Radiodiagnóstico	17	1,419,678.20	314.20	5,341,400.00	2	9,673.50	26	37,519.53	95	9,931,427.67	0	0.00	
Anatomía patológica	11	963,441.24	731.00	12,427,000.00	2	9,673.50	30	58,406.85	97	59,018,767.64	0	0.00	
Dialisis	8	878,481.70	251.40	4,273,800.00	12	69,874.22	59	100,825.52	108	7,065,170.68	0	0.00	
Clínica del Dolor	3				3	11,803.41	4	9,714.62	29	886,521.98	0	0.00	
Medicina física y rehabilitación	2	296,059.01			2	9,673.50	9	20,838.18	30	188,379.20	1	18,493.91	
Telemedicina					0	0.00	21	42,821.31	64	2,669,451.79	0	0.00	
Residencia Médicos					16	67,048.65	173	311,515.52	77	8,332,749.26	1	55,501.75	
Áreas Comunes					0	0.00	6	10,246.53	1	816.60	0	0.00	
Acceso y vestíbulo			426.60	7,252,200.00	0	0.00	0	0.00	0	0.00	0	0.00	
Mortuorio					0	0.00	0	0.00	0	0.00	0	0.00	
Circulaciones			185.70	3,156,900.00	0	0.00	0	0.00	0	0.00	0	0.00	
Zona de ambulantes			45.00	765,000.00	0	0.00	0	0.00	0	0.00	0	0.00	
Estacionamiento			143.60	2,441,200.00	0	0.00	0	0.00	0	0.00	0	0.00	
Áreas de restaurante, cafetería y locales			250.00	4,250,000.00	0	0.00	0	0.00	0	0.00	0	0.00	
Hemodiálisis					2	9,673.50	13	20,468.16	110	2,592,922.89	0	0.00	
Medicina nuclear					0	0.00	1	3,644.99	3	430,160.36	0	0.00	
Quimioterapia					2	9,673.50	10	22,958.16	80	5,020,537.56	14	266,461.11	
<b>Prestaciones (**)</b>		<b>25,253,843.08</b>											
<b>Total</b>	<b>601</b>	<b>81,593,646.78</b>	<b>14,407.40</b>	<b>244,925,800.00</b>	<b>407</b>	<b>1,504,207.87</b>	<b>1955</b>	<b>3,553,424.67</b>	<b>6055</b>	<b>393,136,725.04</b>	<b>162</b>	<b>7,440,637.52</b>	

(\*) Sueldo tabular único.

(\*\*) Incluye las prestaciones del personal con las respectivas variaciones relacionadas con los diferentes niveles en plazas del área médica y toma en cuenta una unidad en funcionamiento con personal de un promedio de antigüedad en el sector de entre 10 y 15 años.

El sombreado indica la posibilidad de incluir el equipamiento de los servicios señalados, dependiendo de la demanda específica. En este sentido, las cifras de este bloque de servicios no está considerada en el total.

La plantilla de personal para los hospitales de la comunidad, tomaran como base la definida para el hospital general de 30 camas, llevando a cabo el ajuste de cantidad de personal en función del número de camas.

Importe en Moneda Nacional.

MODELO CONCEPTUAL  
HOSPITAL GENERAL 120 CAMAS

CROQUIS ESQUEMÁTICO

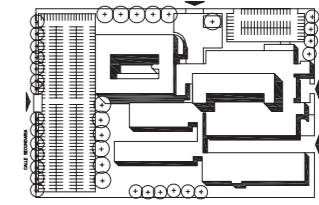

SUPERFICIE DE TERRENO  
TEÓRICO 28,918 M<sup>2</sup>

CAJONES DE  
ESTACIONAMIENTO 321

ÁREAS Y SERVICIOS

01. VESTIBULO PRINCIPAL
02. ADMISIÓN HOSPITALARIA
03. ARCHIVO CLÍNICO
04. FARMACIA
05. CONSULTA EXTERNA 23 CONSULTORIOS
06. GABINETES DE ELECTRODIAGNÓSTICO
07. VESTIBULO DE ELEVAADORES
08. GERIATRÍA
09. INHALOTERAPIA
10. LABORATORIO
11. IMAGINOLOGÍA
12. ENDOSCOPIAS
13. COLPOSCOPIA
14. CENTRAL DE MEZCLAS
15. URGENCIAS
16. TOCOCIRUGÍA 2 SALAS DE EXPULSIÓN
17. PUERPERIO DE BAJO RIESGO
18. UNIDAD QUIRÚRGICA 3 SALAS
19. CIRUGÍA AMBULATORIA 2 SALAS
20. C.E. y E.
21. CUIDADOS INTERMEDIOS
22. UNIDAD DE CUIDADOS INTENSIVOS 10 CAMAS
23. ANATOMÍA PATOLÓGICA
24. BAÑOS Y VISITADORES DE PERSONAL
25. COMEDOR
26. COCINA
27. INTENDENCIA Y RELOJ CHECADOR
28. CENTRAL DE EQUIPOS DE INHALOTERAPIA
29. LAVANDERÍA
30. ALMACÉN GENERAL
31. INGENIERÍA BIOMÉDICA
32. MANTENIMIENTO
33. SUBESTACIÓN ELÉCTRICA
34. CASA DE MÁQUINAS
35. HOSPITALIZACIÓN PEDIATRÍA ESCOLARES
36. HOSPITALIZACIÓN PRESCOLARES Y LACTANTES
37. HOSPITALIZACIÓN NEONATOS
38. HOSPITALIZACIÓN GINECOOBSTETRICIA
39. OFICINAS DIRECTIVAS Y ADMINISTRATIVAS
40. ENSEÑANZA
41. HOSPITALIZACIÓN CIRUGÍA GENERAL
42. HOSPITALIZACIÓN MEDICINA INTERNA
43. CENTRO DE TRANSFUSIÓN

DISTRIBUCIÓN DEPENDIENTE DE LAS NECESIDADES DE SERVICIOS DE LA RED

CORTE ESQUEMÁTICO



ESCALA GRÁFICA



SUPERFICIE TOTAL CONSTRUIDA

16,516.76 m<sup>2</sup>

PLANTA BAJA

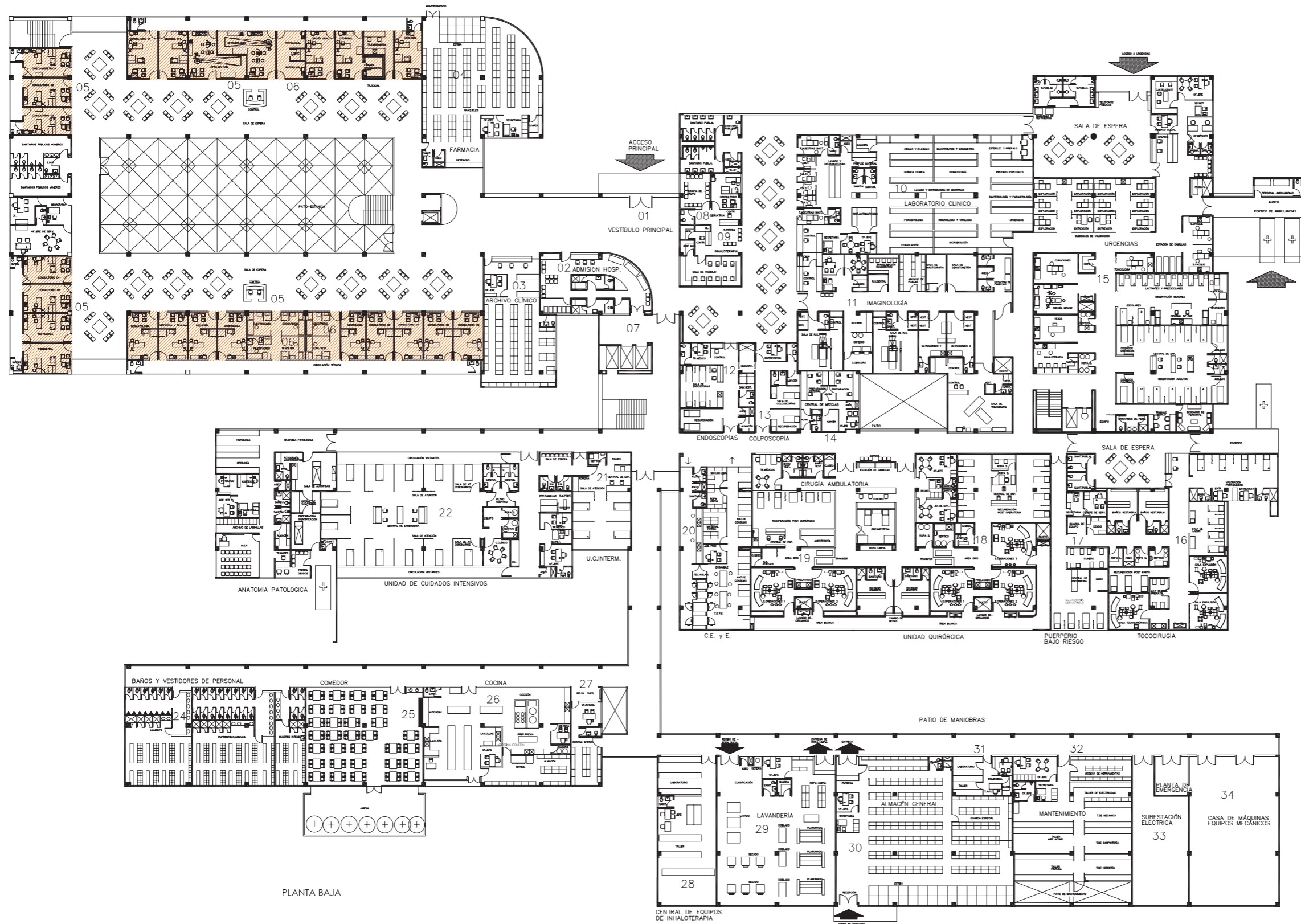

# Hospital general 120 camas

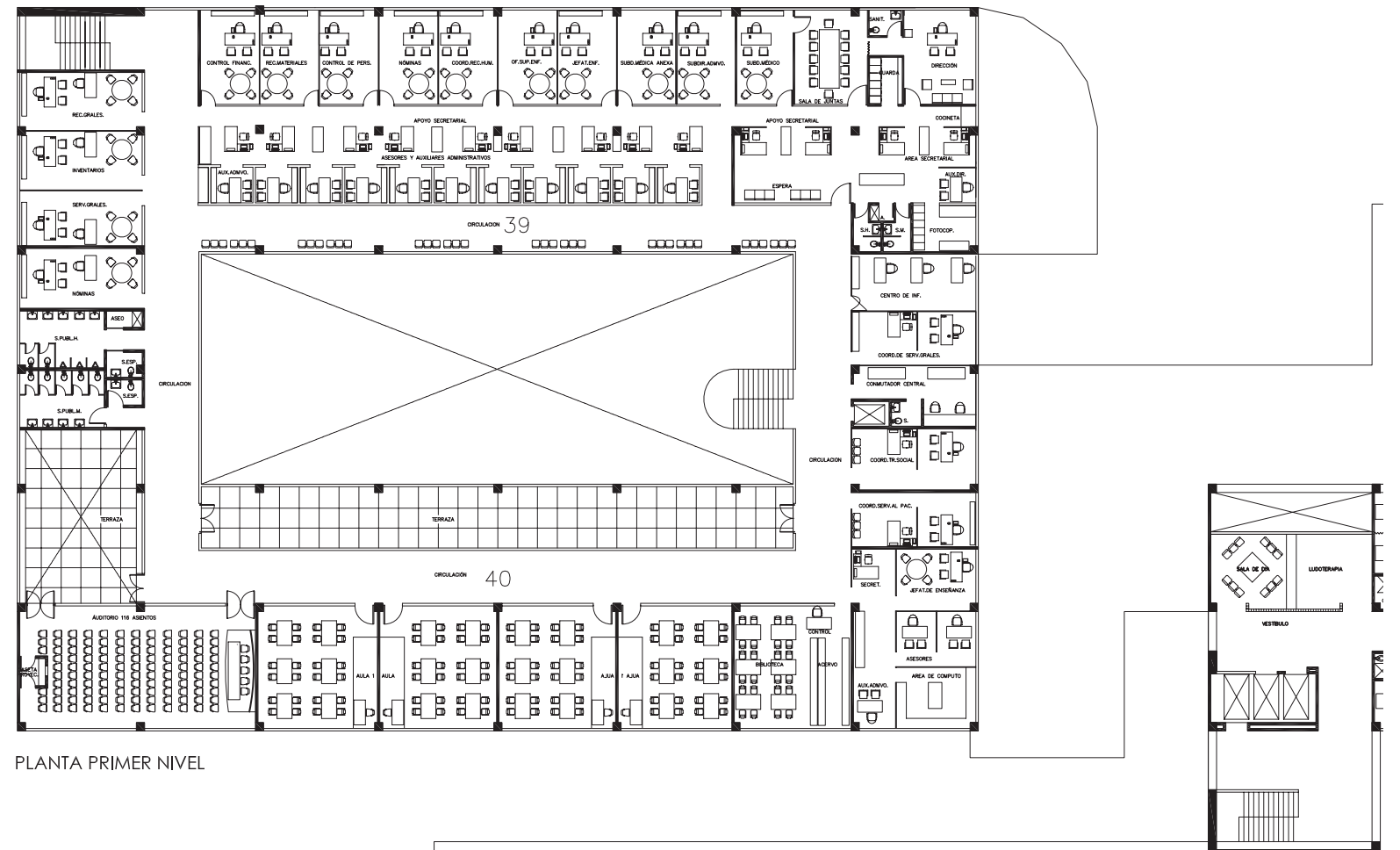

PLANTA PRIMER NIVEL

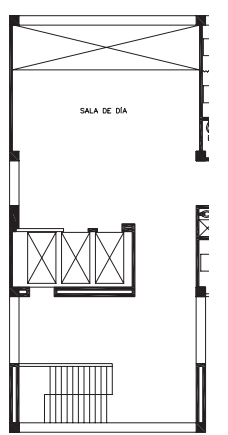

**SECRETARÍA DE SALUD**  
 SUBSECRETARÍA DE INTEGRACIÓN Y DESARROLLO DEL SECTOR SALUD  
 DIRECCIÓN GENERAL DE PLANEACIÓN Y DESARROLLO EN SALUD

**MODELO CONCEPTUAL**  
**HOSPITAL GENERAL 120 CAMAS**

CROQUIS ESQUEMÁTICO

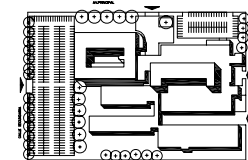

SUPERFICIE DE TERRENCO  
 TEÓRICO 28.918 M2  
 CAJONES DE  
 ESTACIONAMIENTO 321

ÁREAS Y SERVICIOS

01. VESTIBULO PRINCIPAL
02. ADMISION HOSPITALARIA
03. ARCHIVO CLÍNICO
04. FARMACIA
05. CONSULTA EXTERNA 23 CONSULTORIOS
06. GABINETES DE ELECTRODIAGNÓSTICO
07. VESTIBULO DE ELEVADORES
08. GERIATRÍA
09. INHALOTERAPIA
10. LABORATORIO
11. IMGINOLOGÍA
12. ENDOSCOPIAS
13. COLPOSCOPIA
14. CENTRAL DE MEZCLAS
15. URGENCIAS
16. TOCOCIRUGIA 2 SALAS DE EXPULSION
17. PUERPERIO DE BAJO RIESGO
18. UNIDAD QUIRURGICA 3 SALAS
19. CIRUGIA AMBULATORIA 2 SALAS
20. C.E. y E.
21. CUIDADOS INTERMEDIOS
22. UNIDAD DE CUIDADOS INTENSIVOS 10 CAMAS
23. ANATOMÍA PATOLÓGICA
24. BAÑOS Y VISITADORES DE PERSONAL
25. COMEDOR
26. COCINA
27. INTENDENCIA Y RELOJ CHECKADOR
28. CENTRAL DE EQUIPOS DE INHALOTERAPIA
29. LAVANDERÍA
30. ALMACÉN GENERAL
31. INGENIERÍA BIOMÉDICA
32. MANTENIMIENTO
33. SUBSTACION ELÉCTRICA
34. CASA DE MÁQUINAS
35. HOSPITALIZACIÓN PEDIATRÍA ESCOLARES
36. HOSPITALIZACIÓN PREESCOLARES Y LACTANTES
37. HOSPITALIZACIÓN NEONATOS
38. HOSPITALIZACIÓN GINECOOBSTETRICIA
39. OFICINAS DIRECTIVAS Y ADMINISTRATIVAS
40. ENSEÑANZA
41. HOSPITALIZACIÓN CIRUGÍA GENERAL
42. HOSPITALIZACIÓN MEDICINA INTERNA
43. CENTRO DE TRANSFUSIÓN

CORTE ESQUEMÁTICO

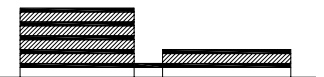

ESCALA GRÁFICA



SUPERFICIE TOTAL CONSTRUIDA

**16,516.76 m<sup>2</sup>**

**PLANTAS: PRIMER, SEGUNDO, TERCER  
 Y CUARTO NIVEL**

HOSPITALIZACIÓN PEDIATRÍA, NEONATOS, GINECOOBSTETRICIA

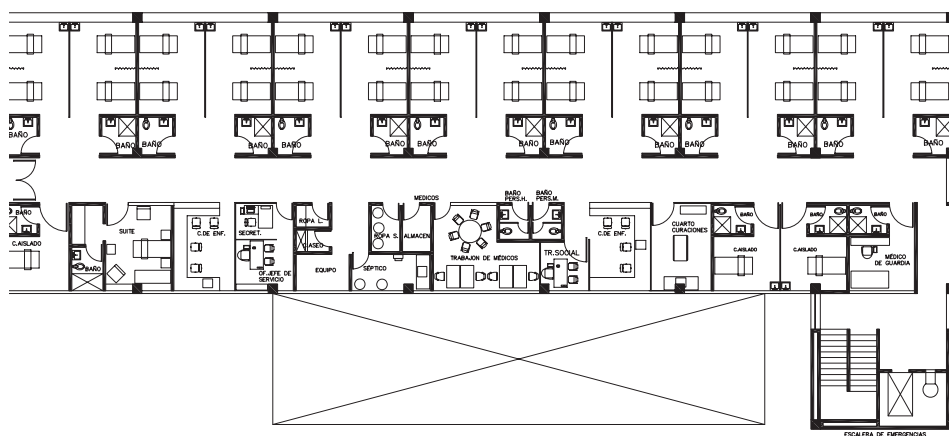

AVENIDA PRINCIPAL

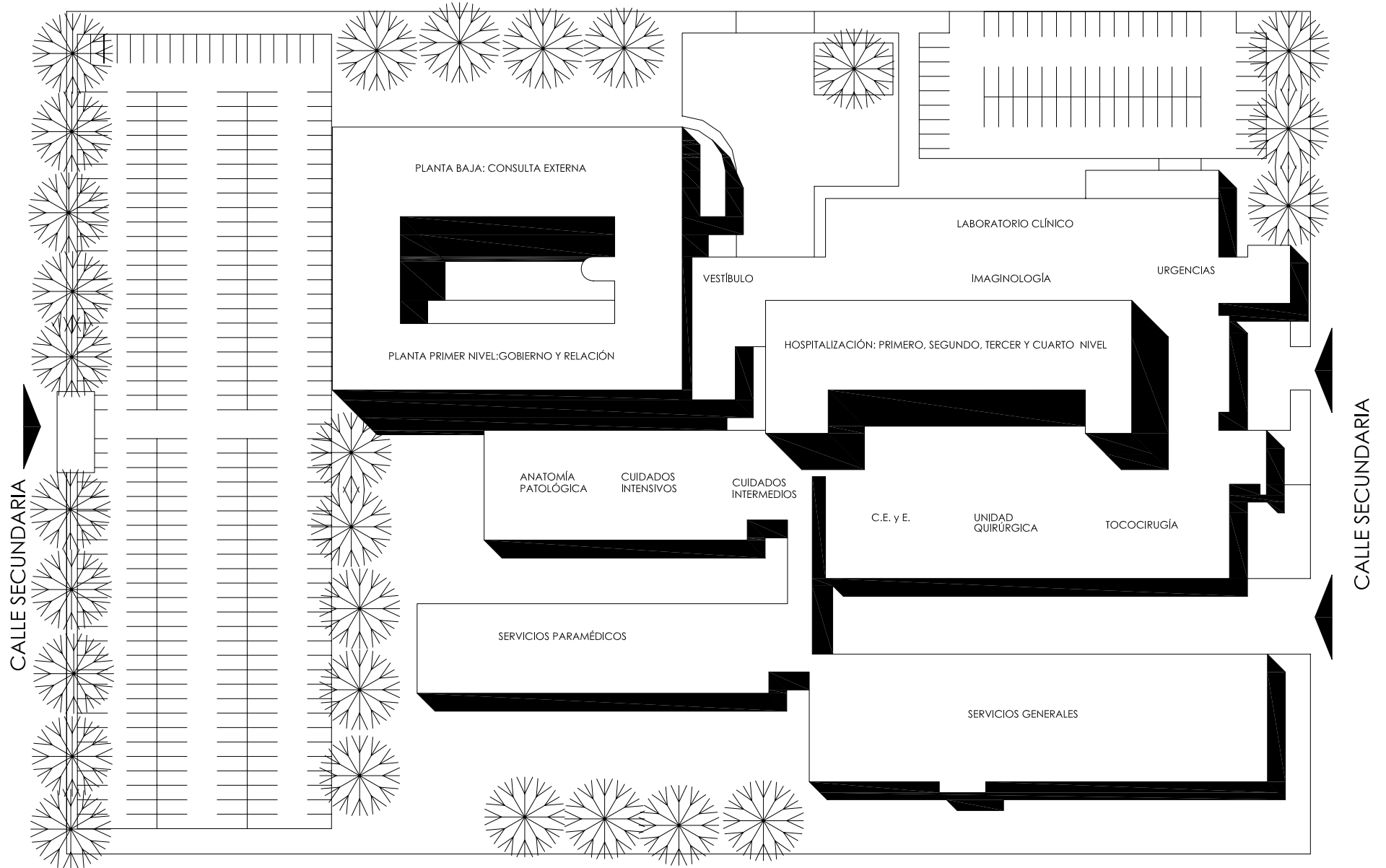

CALLE SECUNDARIA

CALLE SECUNDARIA

**S E C R E T A R Í A D E S A L U D**  
SUBSECRETARÍA DE INTEGRACIÓN Y DESARROLLO DEL SECTOR SALUD  
DIRECCIÓN GENERAL DE PLANEACIÓN Y DESARROLLO EN SALUD

**MODELO CONCEPTUAL  
HOSPITAL GENERAL 120 CAMAS**

SUPERFICIE DE TERRENO TEÓRICO 28,918 M2

CAJONES DE ESTACIONAMIENTO 321

CORTE ESQUEMÁTICO

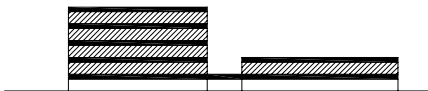

ESCALA GRÁFICA



SUPERFICIE TOTAL CONSTRUIDA

**16,516.76 m<sup>2</sup>**

**PLANTA DE CONJUNTO**

Servicio	Hospital general de 180 camas											
	Plantilla		Áreas		Equipamiento							
	Cantidad	Percepción total (*)	m2 de construcción	Costo estimado	Equipo Informático (cantidad)	Equipo Informático (importe)	Equipo y Mobiliario Administrativo (cantidad)	Equipo y Mobiliario Administrativo (importe)	Equipo y Mobiliario Médico (cantidad)	Equipo y Mobiliario Médico (importe)	Instrumental (cantidad)	Instrumental (importe)
Dirección	4	428,907.22	1,675.70	28,486,900.00	11	48,280.32	41	100,850.87	1	2,102.04	0	0.00
Administración	11	1,171,091.09			5	21,476.91	22	74,300.08	0	0.00	0	0.00
Recursos humanos	12	846,360.68			7	31,150.41	30	86,567.09	0	0.00	0	0.00
Recursos financieros	8	606,440.88			10	48,367.49	23	68,049.11	0	0.00	0	0.00
Recursos materiales	9	588,185.08			2	9,673.50	13	41,859.04	0	0.00	0	0.00
Almacén y farmacia					12	66,022.49	265	229,583.31	15	54,419.94	4	316.00
Servicios generales y mantenimiento	54	3,653,536.14	43.10	732,700.00	28	120,471.85	188	312,042.56	40	1,886,780.71	5	348.59
Lavandería	18	1,070,149.05	2,499.40	42,489,800.00	0	0.00	4	9,380.40	2	1,065.83	0	0.00
Informática	7	448,336.81			2	9,673.50	7	14,175.20	0	0.00	0	0.00
Intendencia	41	2,437,650.80			0	0.00	14	26,478.52	2	2,245.26	0	0.00
Vigilancia	13	766,943.83			0	0.00	7	8,167.87	0	0.00	0	0.00
Dietética	44	2,693,803.85	330.50	5,618,500.00	0	0.00	6	15,952.26	2	12,800.00	0	0.00
Farmacia	3	260,388.81	274.50	4,666,500.00	0	0.00	33	70,053.81	15	665,691.07	0	0.00
Central de mezclas	1	119,052.26	45.00	765,000.00	1	65,892.50	8	8,805.22	18	1,037,086.75	0	0.00
Subdirección médica	13	1,396,184.87			27	129,169.30	52	144,243.27	0	0.00	0	0.00
Enseñanza e investigación	3	299,358.41			138	208,176.99	86	524,918.45	2	1,532.18	0	0.00
Enfermería	26	3,302,795.42			11	51,781.31	24	71,327.72	0	0.00	0	0.00
Registros hospitalarios (admisión, Trabajo social	13	809,879.25	147.90	2,514,300.00	6	21,039.00	34	93,604.69	2	800,000.00	0	0.00
Trabajo social	9	712,828.53	16.20	275,400.00	6	23,606.82	14	28,358.56	0	0.00	0	0.00
Central de equipos y esterilización	19	1,463,091.65	145.00	2,465,000.00	0	0.00	52	101,957.29	100	51,333,396.01	0	0.00
Medicina preventiva	4	400,548.43			2	9,673.50	8	14,998.50	13	19,618.26	0	0.00
Consulta Externa	64	6,848,871.42	1,220.30	20,745,100.00	54	261,184.46	195	294,330.76	378	9,850,599.03	31	338,018.47
Cirugía	20	3,037,533.39	214.20	3,641,400.00	2	9,673.50	14	29,183.27	108	6,752,166.83	4	66,613.67
Hospitalización	135	10,555,183.36	4,504.40	76,574,800.00	8	38,693.99	354	353,976.74	3,675	73,522,603.83	0	0.00
Unidad de cuidados intensivos	67	7,623,071.10	497.00	8,449,000.00	78	372,302.56	103	195,421.93	1,286	135,604,441.58	54	1,226,338.32
Urgencias	74	7,425,444.86	899.70	15,294,900.00	31	114,416.81	140	254,560.57	712	23,682,885.45	17	416,838.42
Quirófano	22	1,951,345.84	549.40	9,339,800.00	10	37,540.14	126	165,616.66	417	27,936,150.31	49	5,715,531.72
Endoscopia	2	296,059.01			0	0.00	8	15,604.46	89	8,726,758.82	1	1,704.76
Tanatología	2	218,794.17			0	0.00	0	0.00	0	0.00	0	0.00
Tococirugía	15	1,657,463.22	651.40	11,073,800.00	6	23,606.82	91	169,444.87	590	35,963,987.86	24	1,244,191.29
Anestesiología	15	2,649,717.76			3	11,803.41	16	19,486.29	12	61,330.49	0	0.00
Inhaloterapia	2	147,336.55	123.20	2,094,400.00	5	12,211.50	16	26,395.21	45	4,698,026.78	0	0.00
Transfusión Sanguínea	6	580,138.48	42.00	714,000.00	0	0.00	0	0.00	30	1,692,184.79	0	0.00
Electrodiagnóstico	1	73,668.27	236.00	4,012,000.00	5	21,476.91	26	42,247.45	45	7,422,729.85	0	0.00
Laboratorio	23	1,957,306.02	355.00	6,035,000.00	2	9,673.50	29	41,472.70	95	9,931,427.67	0	0.00
Radiodiagnóstico	15	1,411,852.80	731.00	12,427,000.00	3	11,803.41	47	99,610.66	167	95,622,254.21	0	0.00
Anatomía patológica	8	878,481.70	251.40	4,273,800.00	14	87,529.22	71	118,962.09	135	9,041,772.47	0	0.00
Diálisis					3	11,803.41	4	9,714.62	41	1,170,231.42	0	0.00
Clínica del Dolor	2	296,059.01			2	9,673.50	9	20,838.18	30	188,379.20	1	18,493.91
Medicina física y rehabilitación					0	0.00	22	50,021.31	64	2,669,451.79	0	0.00
Telemedicina					19	71,548.65	223	386,515.52	89	10,012,064.21	1	55,501.75
Residencia Médicos					0	0.00	10	14,386.28	2	1,633.20	0	0.00
Áreas Comunes					0	0.00	0	0.00	0	0.00	0	0.00
Acceso y vestíbulo			450.60	7,660,200.00	0	0.00	0	0.00	0	0.00	0	0.00
Mortuorio			-	-	0	0.00	0	0.00	0	0.00	0	0.00
Circulaciones			214.40	3,644,800.00	0	0.00	0	0.00	0	0.00	0	0.00
Zona de ambulantes			45.00	765,000.00	0	0.00	0	0.00	0	0.00	0	0.00
Estacionamiento			161.60	2,747,200.00	0	0.00	0	0.00	0	0.00	0	0.00
Áreas de restaurante, cafetería y locales			300.00	5,100,000.00	0	0.00	0	0.00	0	0.00	0	0.00
Hemodiálisis					2	9,673.50	15	25,189.92	126	2,875,177.69	0	0.00
Medicina nuclear			451.20	7,670,400.00	6	18,193.14	17	33,023.95	135	22,298,223.51	0	0.00
Quimioterapia					2	9,673.50	10	22,958.16	82	5,085,076.90	14	266,461.11
<b>Prestaciones (**)</b>		<b>32,377,283.61</b>										
<b>Total</b>	<b>785</b>	<b>103,461,142.83</b>	<b>16,623.90</b>	<b>282,606,300.00</b>	<b>513</b>	<b>1,969,397.65</b>	<b>2435</b>	<b>4,353,463.36</b>	<b>8222</b>	<b>520,367,817.83</b>	<b>191</b>	<b>9,083,896.91</b>

(\*) Sueldo tabular único.

(\*\*) Incluye las prestaciones del personal con las respectivas variaciones relacionadas con los diferentes niveles en plazas del área médica y toma en cuenta una unidad en funcionamiento con personal de un promedio de antigüedad en el sector de entre 10 y 15 años.

El sombreado indica la posibilidad de incluir el equipamiento de los servicios señalados, dependiendo de la demanda específica. En este sentido, las cifras de este bloque de servicios no está considerada en el total.

La plantilla de personal para los hospitales de la comunidad, tomarán como base la definida para el hospital general de 30 camas, llevando a cabo el ajuste de cantidad de personal en función del número de camas.

Importe en Moneda Nacional.



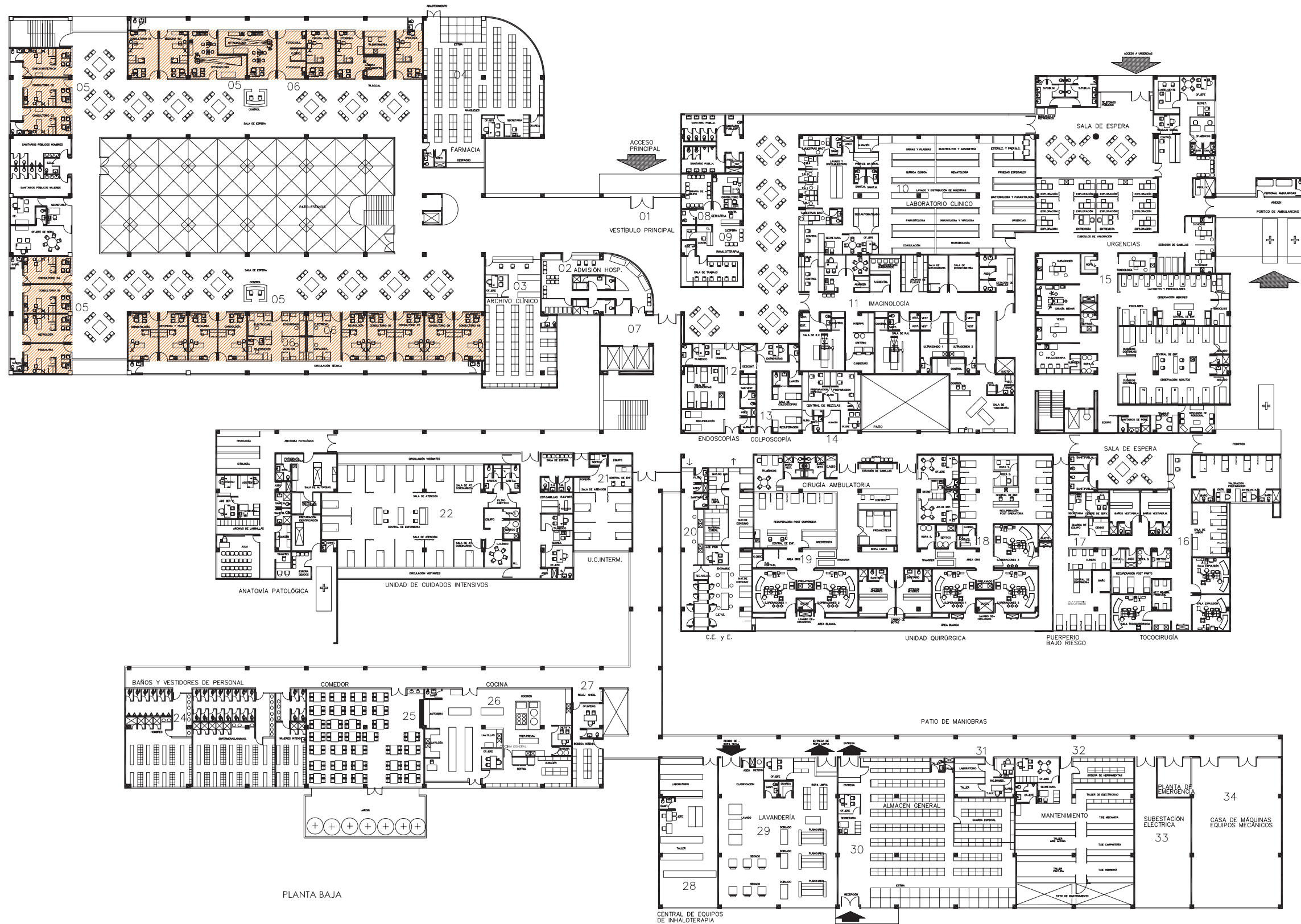

PLANTA BAJA

**SECRETARÍA DE SALUD**  
 SUBSECRETARÍA DE INTEGRACIÓN Y DESARROLLO DEL SECTOR SALUD  
 DIRECCIÓN GENERAL DE PLANEACIÓN Y DESARROLLO EN SALUD

**MODELO CONCEPTUAL  
 HOSPITAL GENERAL 180 CAMAS**

CROQUIS ESQUEMÁTICO

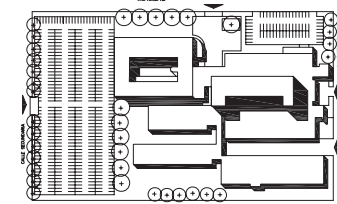

SUPERFICIE DE TERRENO  
 TEÓRICO 31.270 M<sup>2</sup>  
 CAJONES DE  
 ESTACIONAMIENTO 452

ÁREAS Y SERVICIOS

01. VESTÍBULO PRINCIPAL
02. ADMISIÓN HOSPITALARIA
03. ARCHIVO CLÍNICO
04. FARMACIA
05. CONSULTA EXTERNA 23 CONSULTORIOS
06. GABINETES DE ELECTRODIAGNÓSTICO
07. VESTÍBULO DE ELEVADORES
08. GERIATRÍA
09. INHALOTERAPIA
10. LABORATORIO CLÍNICO
11. IMAGINOLOGÍA
12. ENDOSCOPIAS
13. COLPOSCOPIA
14. CENTRAL DE MEZCLAS
15. URGENCIAS
16. TOCOCIRUGÍA 2 SALAS DE EXPULSIÓN
17. PUERPERIO DE BAJO RIESGO
18. UNIDAD QUIRÚRGICA 3 SALAS
19. CIRUGÍA AMBULATORIA 2 SALAS
20. C.E. y E.
21. CUIDADOS INTERMEDIOS
22. UNIDAD DE CUIDADOS INTENS. 10 CAMAS
23. ANATOMÍA PATOLÓGICA
24. BAÑOS Y VESTIDORES DE PERSONAL
25. COMEDOR
26. COCINA
27. INTENDENCIA Y RELOJ CHECADOR
28. CENTRAL DE EQUIPOS DE INHALOTERAPIA
29. LAVANDERÍA
30. ALMACÉN GENERAL
31. INGENIERÍA BIOMÉDICA
32. MANTENIMIENTO
33. SUBSTACIÓN ELÉCTRICA
34. CASA DE MÁQUINAS

DISTRIBUCIÓN DEPENDIENTE DE LAS NECESIDADES DE SERVICIOS DE LA RED

CORTE ESQUEMÁTICO

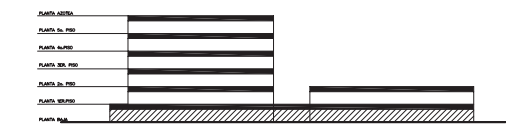

SUPERFICIE TOTAL CONSTRUIDA  
**19,584.62 m<sup>2</sup>**

**PLANTA BAJA**



# Hospital general 180 camas

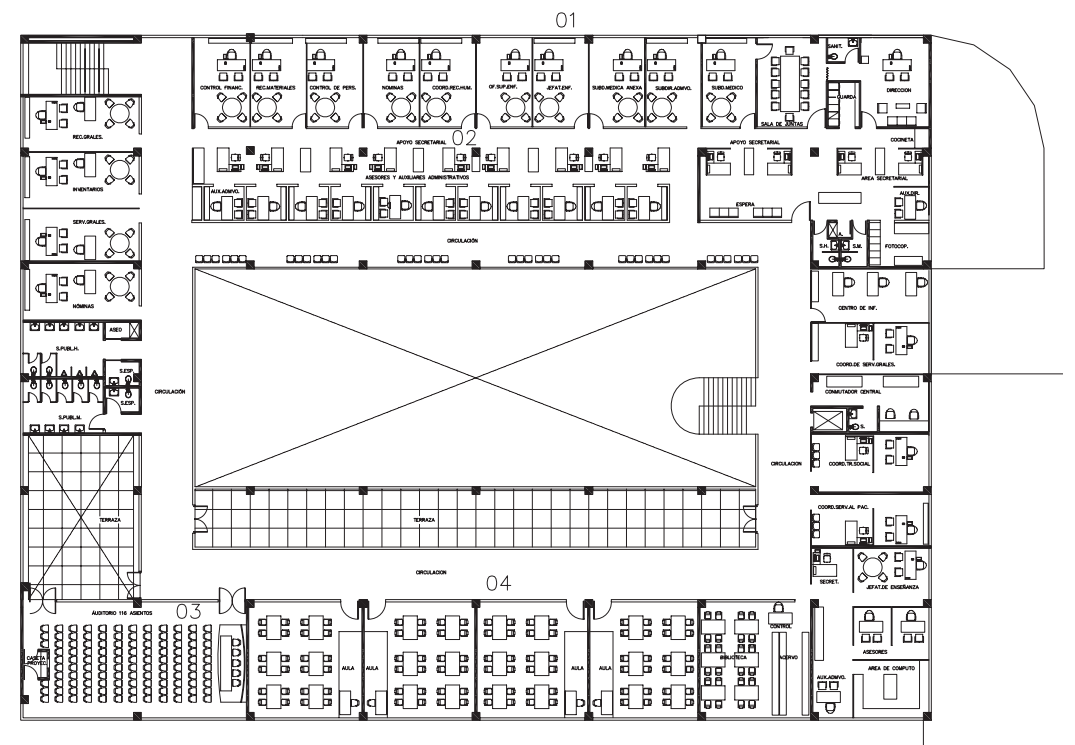

PLANTA PRIMER NIVEL



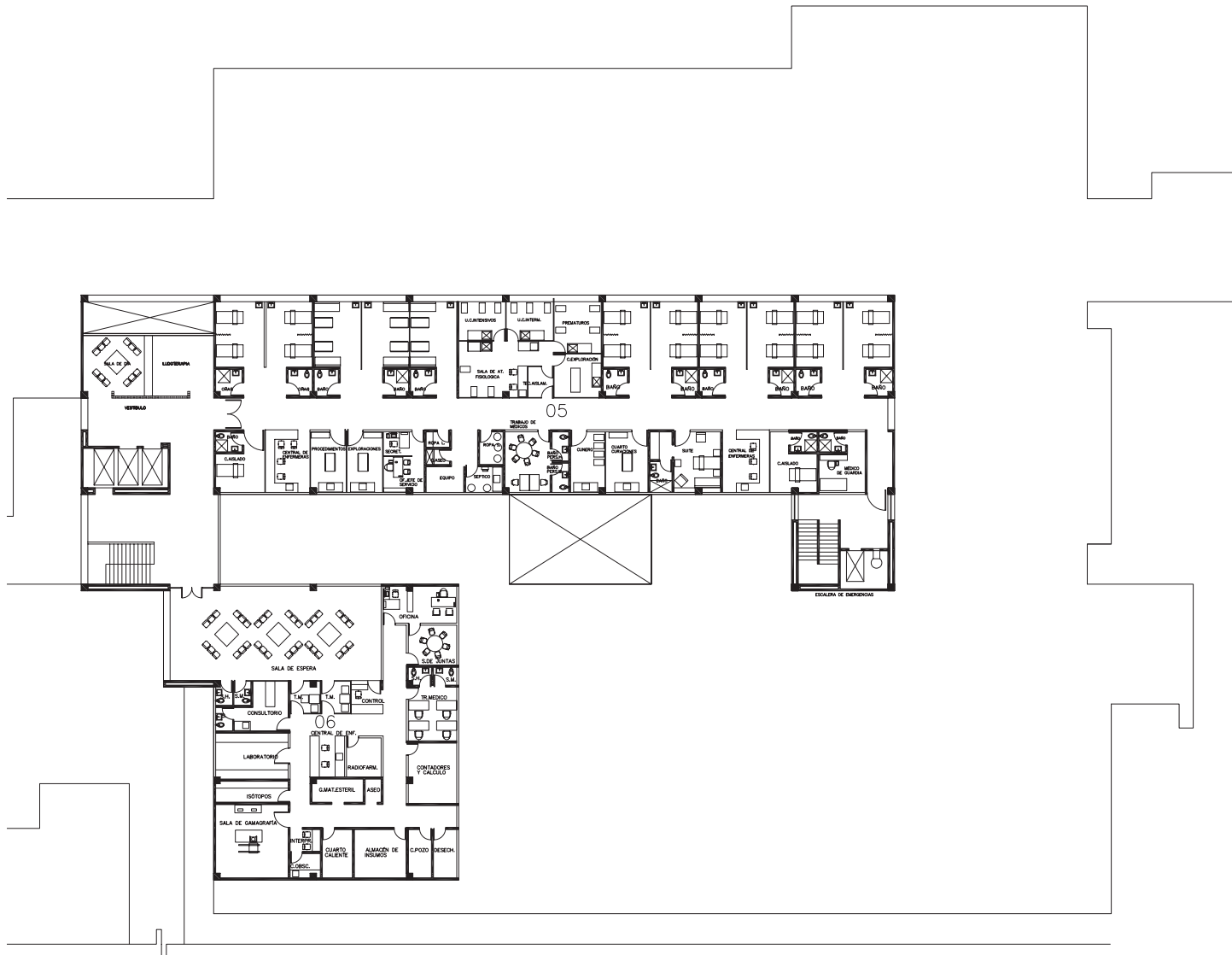

PLANTA TIPO DE HOSPITALIZACIÓN: SEGUNDO, TERCER CUARTO, QUINTO Y SEXTO NIVEL

SECRETARÍA DE SALUD  
SUBSECRETARÍA DE INTEGRACIÓN Y DESARROLLO DEL SECTOR SALUD  
DIRECCIÓN GENERAL DE PLANEACIÓN Y DESARROLLO EN SALUD

### MODELO CONCEPTUAL HOSPITAL GENERAL 180 CAMAS

CROQUIS ESQUEMÁTICO

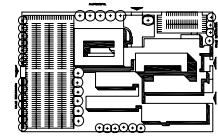

SUPERFICIE DE TERRENO  
TEÓRICO 31.270 M<sup>2</sup>  
CAJONES DE  
ESTACIONAMIENTO 452

ÁREAS Y SERVICIOS

01. OFICINAS DIRECTIVAS
02. OFICINAS ADMINISTRATIVAS
03. AUDITORIO 120 PERSONAS
04. AULAS DE ENSEÑANZA
05. HOSPITALIZACIÓN PEDIÁTRICA 30 CAMAS
06. UNIDAD DE MEDICINA NUCLEAR
07. SALA DE DÍA
08. VESTIBULO DE ELEVADORES
09. VESTIBULO DE SERVICIO
10. HOSPITALIZACIÓN ADULTOS 5 NIVELES DE 30 CAMAS C.U.

CORTE ESQUEMÁTICO

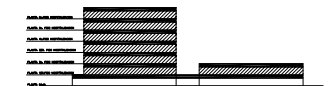

ESCALA GRÁFICA



SUPERFICIE TOTAL CONSTRUIDA

19,584.62 m<sup>2</sup>

PLANTAS: PRIMER, SEGUNDO, TERCER  
CUARTO, QUINTO Y SEXTO NIVEL

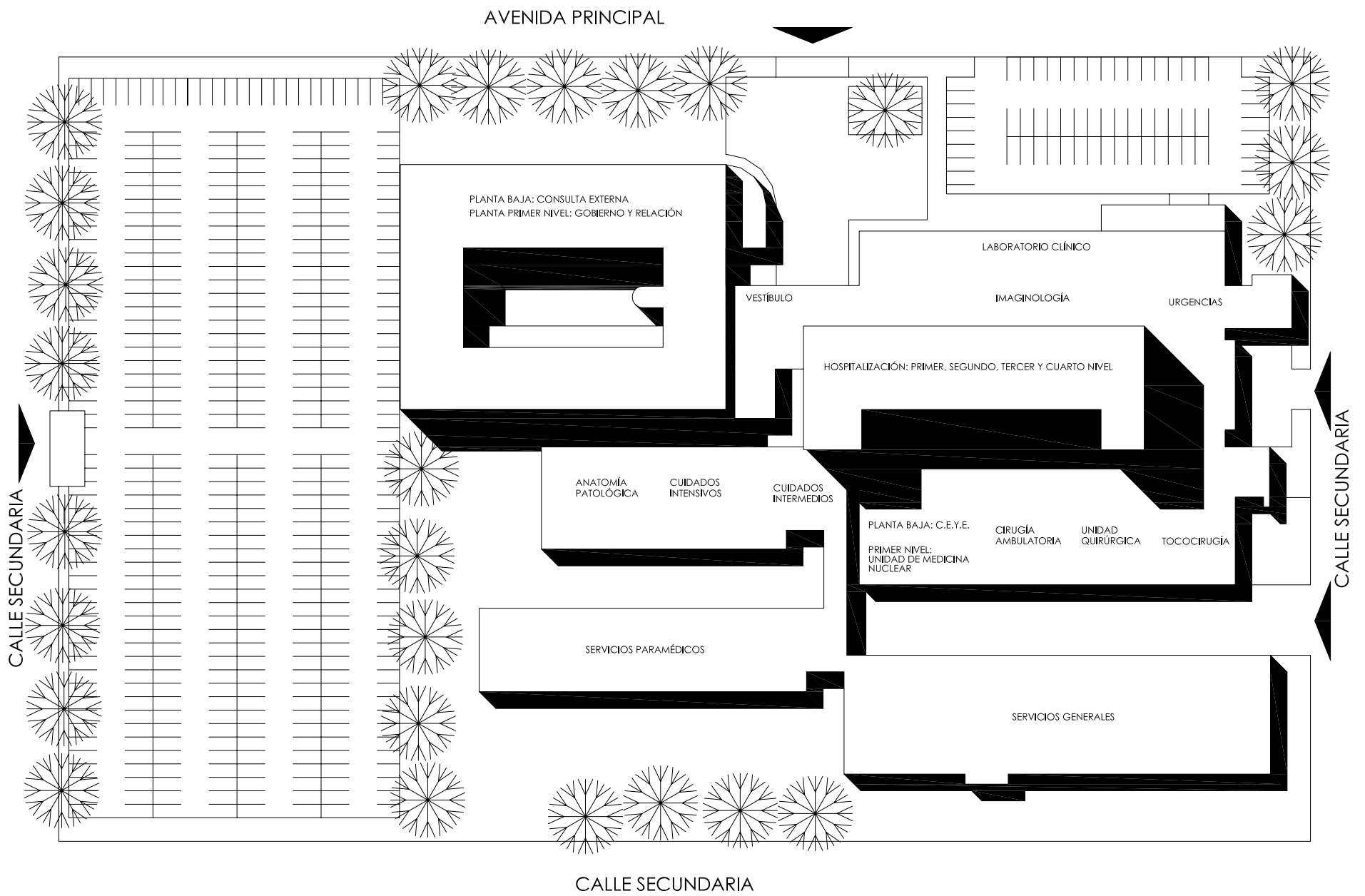

---

**S E C R E T A R Í A D E S A L U D**  
SUBSECRETARÍA DE INTEGRACIÓN Y DESARROLLO DEL SECTOR SALUD  
DIRECCIÓN GENERAL DE PLANEACIÓN Y DESARROLLO EN SALUD

---

**MODELO CONCEPTUAL  
HOSPITAL GENERAL 180 CAMAS**

---

SUPERFICIE DE TERRENO TEÓRICO 31,270 M2

CAJONES DE ESTACIONAMIENTO 452

---

---

**CORTE ESQUEMÁTICO**

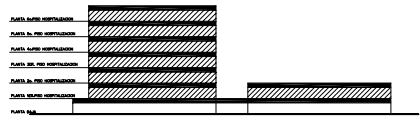

**ESCALA GRÁFICA**

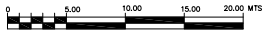

---

SUPERFICIE TOTAL CONSTRUIDA.

**19,584.62 m<sup>2</sup>**

---

**PLANTA DE CONJUNTO**

---

**ANEXOS**



## Anexo 1. Tabulador rama médica, paramédica y afín. Vigente al 1 de mayo de 2008

Secretaría de Salud

Tabulador rama médica, paramédica y afín

Vigencia 1 de mayo del 2008

CODIGO	PUESTO	ZONA				ZONA			
		II				III			
		Sueldo Tabular (07)	Asignación Bruta (42)	Ayuda para gastos de actualización (55)	Percepciones totales	Sueldo Tabular (07)	Asignación Bruta (42)	Ayuda para gastos de actualización (55)	Percepciones totales
<b>01 RAMA MEDICA</b>									
MO1002	MEDICO ESPECIALISTA EN AREA NORMATIVA	12,052.00	8,675.00	4,872.00	25,599.00	13,336.00	9,587.00	5,294.00	28,217.00
MO1003	MEDICO GENERAL EN AREA NORMATIVA	10,375.00	8,218.00	2,871.00	21,464.00	11,476.00	9,081.00	3,092.00	23,649.00
MO1004	MEDICO ESPECIALISTA "A"	12,052.00	5,629.00	7,828.00	25,509.00	13,336.00	6,742.00	8,041.00	28,119.00
MO1005	CIRUJANO DENTISTA ESPECIALIZADO	11,570.00	5,785.00	5,970.00	23,325.00	12,728.00	6,459.00	6,586.00	25,773.00
MO1006	MEDICO GENERAL "A"	10,376.00	5,597.00	5,440.00	21,413.00	11,476.00	6,118.00	5,998.00	23,592.00
MO1007	CIRUJANO DENTISTA "A"	9,700.00	5,083.00	4,100.00	18,883.00	10,700.00	5,553.00	4,600.00	20,853.00
MO1008	MEDICO GENERAL "B"	10,842.00	6,068.00	5,932.00	22,842.00	11,890.00	6,790.00	6,542.00	25,222.00
MO1009	MEDICO GENERAL "C"	11,764.00	6,118.00	7,371.00	25,253.00	13,048.00	7,070.00	7,768.00	27,886.00
MO1010	MEDICO ESPECIALISTA "B"	12,524.00	5,925.00	8,341.00	26,790.00	14,090.00	7,015.00	8,480.00	29,585.00
MO1011	MEDICO ESPECIALISTA "C"	14,368.00	6,737.00	8,375.00	29,480.00	15,867.00	7,697.00	8,998.00	32,562.00
MO1012	CIRUJANO MAXILO FACIAL	12,052.00	5,629.00	7,976.00	25,657.00	13,336.00	6,742.00	8,193.00	28,271.00
MO1014	CIRUJANO DENTISTA "B"	10,100.00	5,211.00	4,700.00	20,011.00	11,225.00	5,686.00	4,900.00	21,811.00
MO1015	CIRUJANO DENTISTA "C"	10,600.00	6,271.00	4,460.00	21,331.00	11,800.00	6,750.00	5,025.00	23,575.00
<b>02 RAMA PARAMEDICA</b>									
MO2001	QUIMICO "A"	9,200.00	5,584.00	2,850.00	17,634.00	10,200.00	6,057.00	3,250.00	19,507.00
MO2002	BIOLOGO "A"	9,200.00	5,584.00	2,850.00	17,634.00	10,200.00	6,057.00	3,250.00	19,507.00
MO2003	TECNICO LABORATORISTA "A"	6,000.00	2,530.00	1,229.00	9,759.00	6,629.00	2,797.00	1,347.00	10,773.00
MO2004	TECNICO LABORATORISTA DE BIOTERIO	6,000.00	2,530.00	1,229.00	9,759.00	6,629.00	2,797.00	1,347.00	10,773.00
MO2005	AUX. DE LABORATORIO Y/O BIOTERIO "A"	4,968.00	2,192.00	745.00	7,905.00	5,628.00	2,395.00	892.00	8,915.00
MO2006	TECNICO RADIOLOGO O EN RADIOTERAPIA	6,209.00	2,672.00	1,196.00	10,077.00	6,838.00	2,987.00	1,276.00	11,101.00
MO2007	TECNICO EN ELECTRODIAGNOSTICO	6,000.00	2,530.00	1,229.00	9,759.00	6,629.00	2,797.00	1,347.00	10,773.00
MO2008	SUPERVISOR DE MANUF. DE PROTESIS VAL.	7,933.00	3,317.00	1,362.00	12,612.00	8,772.00	3,665.00	1,504.00	13,941.00
MO2009	TECNICO DE PROTESIS VALVULARES	6,000.00	2,530.00	1,229.00	9,759.00	6,629.00	2,797.00	1,347.00	10,773.00
MO2010	SUPERVISOR DE TERAPISTAS	6,340.00	3,180.00	2,110.00	11,630.00	6,707.00	3,521.00	2,622.00	12,850.00
MO2011	TERAPISTA ESPECIALIZADO	6,246.00	2,777.00	1,415.00	10,438.00	6,891.00	3,134.00	1,500.00	11,525.00
MO2012	TERAPISTA	6,000.00	2,530.00	1,229.00	9,759.00	6,629.00	2,797.00	1,347.00	10,773.00
MO2013	TECNICO PROTESISTA Y ORTESISTA	6,000.00	2,530.00	1,229.00	9,759.00	6,629.00	2,797.00	1,347.00	10,773.00
MO2014	TECNICO EN OPTOMETRIA	6,000.00	2,530.00	1,229.00	9,759.00	6,629.00	2,797.00	1,347.00	10,773.00
MO2015	PSICOLOGO CLINICO	8,908.00	5,584.00	2,352.00	16,844.00	9,851.00	6,056.00	2,692.00	18,599.00
MO2016	CITOTECNOLOGO "A"	6,000.00	2,530.00	1,229.00	9,759.00	6,629.00	2,797.00	1,347.00	10,773.00
MO2017	TECNICO DE LAB. DE OPTOAUDIOMETRIA	6,000.00	2,530.00	1,229.00	9,759.00	6,629.00	2,797.00	1,347.00	10,773.00
MO2018	TECNICO ANESTESISTA	6,000.00	2,530.00	1,229.00	9,759.00	6,629.00	2,797.00	1,347.00	10,773.00
MO2019	TECNICO HISTOPATOLOGO	6,000.00	2,530.00	1,229.00	9,759.00	6,629.00	2,797.00	1,347.00	10,773.00
MO2020	ESPEC. EN PROD. CONTROL E INVEST. DE BIOL. Y REAC	10,234.00	6,239.00	3,318.00	19,791.00	11,266.00	6,836.00	3,767.00	21,869.00
MO2021	SUPERVISOR EN PROD. CONTROL E INVEST. DE BIOL. Y REAC.	9,453.00	5,802.00	2,535.00	17,790.00	10,428.00	6,358.00	2,871.00	19,657.00
MO2022	PROD. CONTROLADOR E INVEST. DE BIOL. Y REAC.	8,908.00	5,584.00	2,352.00	16,844.00	9,851.00	6,056.00	2,692.00	18,599.00
MO2023	TECNICO ESPECIALISTA EN BIOLÓGICOS Y REACTIVOS	6,246.00	2,777.00	1,415.00	10,438.00	6,891.00	3,134.00	1,500.00	11,525.00
MO2024	TECNICO EN BIOLÓGICOS Y REACTIVOS	6,152.00	2,603.00	1,149.00	9,904.00	6,812.00	2,878.00	1,248.00	10,938.00
MO2025	ENFERMERA ESPECIALISTA EN AREA NORMATIVA	10,234.00	4,622.00	4,966.00	19,822.00	11,202.00	5,037.00	5,470.00	21,709.00
MO2029	PARAMEDICO EN AREA NORMATIVA	7,561.00	3,485.00	1,249.00	12,295.00	8,353.00	3,945.00	1,384.00	13,682.00
MO2030	ENFERMERA ESPECIALISTA EN OBSTETRICIA	10,234.00	4,622.00	4,966.00	19,822.00	11,266.00	5,558.00	5,069.00	21,893.00
MO2031	ENFERMERA JEFE DE SERVICIO	10,234.00	4,622.00	4,966.00	19,822.00	11,266.00	5,558.00	5,069.00	21,893.00
MO2032	COORD. DE ENSEÑANZA DE ENFERMERIA	10,061.00	5,091.00	5,641.00	20,793.00	11,075.00	5,511.00	6,174.00	22,760.00
MO2034	ENFERMERA ESPECIALISTA "A"	7,315.00	3,878.00	3,097.00	14,290.00	8,080.00	4,281.00	3,423.00	15,784.00
MO2035	ENFERMERA GENERAL TITULADA "A"	6,629.00	3,763.00	2,631.00	13,023.00	7,310.00	4,418.00	2,909.00	14,637.00
MO2036	AUXILIAR DE ENFERMERIA "A"	5,712.00	2,913.00	2,478.00	11,103.00	6,403.00	3,354.00	2,937.00	12,694.00
MO2037	SUBJEFE DE FARMACIA	7,933.00	3,317.00	1,362.00	12,612.00	8,772.00	3,665.00	1,504.00	13,941.00
MO2038	OFICIAL Y/O PREP. DESPACHADOR DE FARMACIA	6,000.00	2,530.00	1,229.00	9,759.00	6,629.00	2,797.00	1,347.00	10,773.00
MO2040	TRABAJADORA SOCIAL EN AREA MEDICA "A"	6,340.00	3,021.00	2,271.00	11,632.00	6,707.00	3,516.00	2,627.00	12,850.00
MO2041	TECNICO GERICULTISTA	6,000.00	2,530.00	1,229.00	9,759.00	6,629.00	2,797.00	1,347.00	10,773.00
MO2042	TECNICO EN ODONTOLOGIA	6,000.00	2,530.00	1,229.00	9,759.00	6,629.00	2,797.00	1,347.00	10,773.00
MO2043	IATROTECNICO	6,519.00	2,865.00	1,076.00	10,460.00	7,263.00	3,129.00	1,169.00	11,561.00
MO2044	SUBJEFE DE DIETETICA	6,246.00	2,777.00	1,415.00	10,438.00	6,891.00	3,134.00	1,500.00	11,525.00
MO2045	DIETISTA	6,000.00	2,530.00	1,229.00	9,759.00	6,629.00	2,797.00	1,347.00	10,773.00
MO2046	COCINERO JEFE DE HOSPITAL	4,968.00	2,192.00	745.00	7,905.00	5,628.00	2,395.00	892.00	8,915.00
MO2047	COCINERO EN HOSPITAL	4,784.00	1,798.00	709.00	7,291.00	5,271.00	2,277.00	782.00	8,330.00

Importe en Moneda Nacional.

CODIGO	PUESTO	ZONA				ZONA			
		II				III			
		Sueldo Tabular (07)	Asignación Bruta (42)	Ayuda para gastos de actualización (55)	Percepciones totales	Sueldo Tabular (07)	Asignación Bruta (42)	Ayuda para gastos de actualización (55)	Percepciones totales
M02048	AUX. DE COCINA EN HOSPITAL	4,664.00	1,751.00	561.00	6,976.00	5,161.00	2,243.00	641.00	8,045.00
M02049	NUTRICIONISTA	7,561.00	3,485.00	1,249.00	12,295.00	8,353.00	3,945.00	1,384.00	13,682.00
M02050	TECNICO EN NUTRICIÓN	6,246.00	2,777.00	1,415.00	10,438.00	6,891.00	3,134.00	1,500.00	11,525.00
M02051	ECONOMO	4,784.00	1,798.00	709.00	7,291.00	5,271.00	2,277.00	782.00	8,330.00
M02054	JEFE DE BRIGADA EN PROGRAMAS DE SALUD	5,292.00	2,340.00	851.00	8,483.00	5,848.00	2,635.00	903.00	9,386.00
M02055	JEFE DE SECTOR EN PROGRAMAS DE SALUD	5,712.00	2,424.00	1,059.00	9,195.00	6,304.00	2,695.00	1,162.00	10,161.00
M02056	JEFE DE DISTRITO EN PROGRAMAS DE SALUD	5,869.00	2,493.00	1,117.00	9,479.00	6,487.00	2,756.00	1,228.00	10,471.00
M02057	JEFE DE ESTADISTICA Y ARCHIVO CLINICO	5,869.00	2,493.00	1,117.00	9,479.00	6,487.00	2,756.00	1,228.00	10,471.00
M02058	TECNICO EN ESTADISTICA EN AREA MEDICA	5,712.00	2,424.00	1,059.00	9,195.00	6,304.00	2,695.00	1,162.00	10,161.00
M02059	AUX. DE ESTADISTICA Y ARCHIVO CLINICO	4,784.00	1,798.00	709.00	7,291.00	5,271.00	2,277.00	782.00	8,330.00
M02060	JEFE DE ADMISIÓN	5,869.00	2,493.00	1,117.00	9,479.00	6,487.00	2,756.00	1,228.00	10,471.00
M02061	AUXILIAR DE ADMISIÓN	4,784.00	1,798.00	709.00	7,291.00	5,271.00	2,277.00	782.00	8,330.00
M02062	PSICOLOGO ESPECIALIZADO	9,851.00	6,191.00	2,753.00	18,795.00	10,952.00	6,713.00	3,096.00	20,761.00
M02063	AYUDANTE DE AUTOPSIAS	4,968.00	2,192.00	745.00	7,905.00	5,628.00	2,395.00	892.00	8,915.00
M02064	AUXILIAR TECNICO DE DIAGNOSTICO Y/O TRATAMIENTO	4,784.00	1,798.00	709.00	7,291.00	5,271.00	2,277.00	782.00	8,330.00
M02065	MASAJISTA	4,664.00	1,751.00	561.00	6,976.00	5,161.00	2,243.00	641.00	8,045.00
M02066	TECNICO EN TRABAJO SOCIAL EN AREA MEDICA "A"	5,790.00	2,309.00	1,668.00	9,767.00	6,419.00	2,547.00	1,815.00	10,781.00
M02067	OPERADOR CLINICO DE PRIMER NIVEL	4,968.00	2,192.00	745.00	7,905.00	5,628.00	2,395.00	892.00	8,915.00
M02068	TECNICO EN ATENCIÓN PRIMARIA A LA SALUD	6,519.00	2,882.00	1,079.00	10,480.00	7,263.00	3,196.00	1,121.00	11,580.00
M02069	TECNICO EN SALUD EN UNIDAD AUXILIAR	5,712.00	2,424.00	1,059.00	9,195.00	6,304.00	2,695.00	1,162.00	10,161.00
M02072	SUPERVISORA DE TRABAJO SOCIAL EN AREA MEDICA "A"	6,629.00	3,762.00	2,680.00	13,071.00	7,310.00	4,417.00	2,963.00	14,690.00
M02073	TECNICO EN PROGRAMAS DE SALUD	4,968.00	2,192.00	745.00	7,905.00	5,628.00	2,395.00	892.00	8,915.00
M02074	LABORATORISTA "A"	6,209.00	2,672.00	1,196.00	10,077.00	6,838.00	2,987.00	1,276.00	11,101.00
M02075	INHALOTERAPEUTA	6,000.00	2,530.00	1,229.00	9,759.00	6,629.00	2,797.00	1,347.00	10,773.00
M02076	AUXILIAR DE PROTESISTA Y ORTESISTA	5,712.00	2,424.00	1,059.00	9,195.00	6,304.00	2,695.00	1,162.00	10,161.00
M02077	QUIMICO JEFE DE SECC. DE LAB. DE ANALISIS CLINICOS "A"	10,300.00	6,159.00	3,850.00	20,309.00	11,300.00	6,775.00	3,950.00	22,025.00
M02078	PROFESIONAL EN COMUNICACIÓN HUMANA	8,908.00	5,584.00	2,352.00	16,844.00	0.00	0.00	0.00	0.00
M02079	TECNICO EN SANEAMIENTO BASICO Y AMBIENTAL	6,000.00	2,530.00	1,229.00	9,759.00	6,629.00	2,797.00	1,347.00	10,773.00
M02080	TECNICO EN VERIFICACIÓN SANITARIA	6,000.00	2,530.00	1,229.00	9,759.00	6,629.00	2,797.00	1,347.00	10,773.00
M02081	ENFERMERA GENERAL TITULADA "B"	7,048.00	3,878.00	3,086.00	14,012.00	7,787.00	4,323.00	3,412.00	15,522.00
M02082	AUXILIAR DE ENFERMERIA "B"	6,251.00	3,186.00	2,590.00	12,027.00	6,896.00	3,904.00	2,873.00	13,673.00
M02083	ENFERMERA GENERAL TECNICA	6,629.00	3,762.00	2,680.00	13,071.00	7,310.00	4,417.00	2,963.00	14,690.00
M02084	SUPERVISORA DE TRABAJO SOCIAL EN AREA MEDICA "B"	8,525.00	4,130.00	2,466.00	15,121.00	9,453.00	4,536.00	2,715.00	16,704.00
M02085	TRABAJADORA SOCIAL EN AREA MEDICA "B"	6,414.00	3,584.00	2,755.00	12,753.00	7,022.00	3,878.00	2,905.00	13,805.00
M02086	TECNICO EN TRABAJO SOCIAL EN AREA MEDICA "B"	5,890.00	2,767.00	1,837.00	10,494.00	6,498.00	3,196.00	1,901.00	11,595.00
M02087	ENFERMERA ESPECIALISTA "B"	7,787.00	4,878.00	3,161.00	15,826.00	8,594.00	5,388.00	3,512.00	17,494.00
M02088	QUIMICO "B"	9,700.00	5,802.00	3,381.00	18,883.00	10,700.00	6,359.00	3,794.00	20,853.00
M02089	QUIMICO "C"	10,100.00	6,191.00	3,720.00	20,011.00	11,225.00	6,714.00	3,872.00	21,811.00
M02090	QUIMICO JEFE DE SECC. DE LAB. DE ANALISIS CLINICOS "B"	10,500.00	6,239.00	4,040.00	20,779.00	11,550.00	6,837.00	4,580.00	22,967.00
M02091	QUIMICO JEFE DE SECC. DE LAB. DE ANALISIS CLINICOS "C"	10,600.00	6,790.00	3,941.00	21,331.00	11,800.00	7,408.00	4,367.00	23,575.00
M02092	BIOLOGO "B"	9,700.00	5,802.00	3,381.00	18,883.00	10,700.00	6,359.00	3,794.00	20,853.00
M02093	BIOLOGO "C"	10,100.00	6,191.00	3,720.00	20,011.00	11,225.00	6,714.00	3,872.00	21,811.00
M02094	LABORATORISTA "B"	6,246.00	2,777.00	1,415.00	10,438.00	6,891.00	3,134.00	1,500.00	11,525.00
M02095	TECNICO LABORATORISTA "B"	6,152.00	2,603.00	1,149.00	9,904.00	6,812.00	2,878.00	1,248.00	10,938.00
M02096	AUX. DE LABORATORIO Y/O BIOTERIO "B"	5,292.00	2,340.00	851.00	8,483.00	5,848.00	2,635.00	903.00	9,386.00
M02097	CITOTECNOLOGO "B"	6,152.00	2,603.00	1,149.00	9,904.00	6,812.00	2,878.00	1,248.00	10,938.00
M02098	MICROSCOPISTA DX. PALUDISMO	6,000.00	2,530.00	1,229.00	9,759.00	6,629.00	2,797.00	1,347.00	10,773.00
M02100	PASANTE DE PSICOLOGO	4,784.00	1,798.00	709.00	7,291.00	5,271.00	2,277.00	782.00	8,330.00
M02101	PASANTE DE LICENCIATURA EN TRABAJO SOCIAL	4,968.00	2,192.00	745.00	7,905.00	5,628.00	2,395.00	892.00	8,915.00
M02105	ENFERMERA GENERAL TITULADA "C"	8,908.00	4,453.00	3,504.00	16,865.00	9,851.00	4,916.00	3,854.00	18,621.00
M02106	ENFERMERA GENERAL TITULADA "D"	9,453.00	4,477.00	3,885.00	17,815.00	10,428.00	4,982.00	4,273.00	19,683.00
M02107	ENFERMERA ESPECIALISTA "C"	9,851.00	4,543.00	4,037.00	18,431.00	10,952.00	4,881.00	4,440.00	20,273.00
M02108	ENFERMERA ESPECIALISTA "D"	10,234.00	4,622.00	4,966.00	19,822.00	11,266.00	5,558.00	5,069.00	21,893.00
M02109	TERAPISTA PROFESIONAL EN REHABILITACION	8,908.00	5,564.00	2,352.00	16,824.00	9,851.00	6,056.00	2,692.00	18,599.00
M02110	PROFESIONAL EN TRABAJO SOCIAL EN AREA MÉDICA "A"	8,033.00	3,907.00	3,178.00	15,118.00	8,837.00	4,298.00	3,496.00	16,631.00
M02111	PROFESIONAL EN TRABAJO SOCIAL EN AREA MÉDICA "B"	8,473.00	3,700.00	3,771.00	15,944.00	9,320.00	4,071.00	4,149.00	17,540.00
M02112	SUPERVISORA PROFESIONAL EN TRABAJO SOCIAL EN AREA MÉDICA "C"	8,748.00	4,259.00	3,532.00	16,539.00	9,623.00	4,684.00	3,885.00	18,192.00

Importe en Moneda Nacional.

CODIGO	PUESTO	ZONA				ZONA			
		Sueldo Tabular (07)	Asignación Bruta (42)	Ayuda para gastos de actualización (55)	Percepciones totales	Sueldo Tabular (07)	Asignación Bruta (42)	Ayuda para gastos de actualización (55)	Percepciones totales
M02113	SUPERVISORA PROFESIONAL EN TRABAJO SOCIAL EN AREA MÉDICA "D"	9,353.00	4,556.00	3,779.00	17,688.00	10,289.00	5,011.00	4,157.00	19,457.00
M02114	TANATOLOGO	8,908.00	5,584.00	2,308.00	16,800.00	9,851.00	6,056.00	2,642.00	18,549.00
<b>03 RAMA AFIN</b>									
M03001	INGENIERO BIOMEDICO	9,851.00	6,191.00	2,753.00	18,795.00	10,952.00	6,713.00	3,096.00	20,761.00
M03002	VETERINARIO "A"	9,200.00	5,584.00	2,850.00	17,634.00	10,200.00	6,057.00	3,250.00	19,507.00
M03003	TECNICO PUERICULTOR	5,292.00	2,340.00	851.00	8,483.00	5,848.00	2,635.00	903.00	9,386.00
M03004	PROMOTOR EN SALUD	6,000.00	2,530.00	1,229.00	9,759.00	6,629.00	2,797.00	1,347.00	10,773.00
M03005	AFANADORA	4,664.00	1,771.00	625.00	7,060.00	5,162.00	2,243.00	700.00	8,105.00
M03006	CAMILLERO	4,664.00	1,771.00	625.00	7,060.00	5,162.00	2,243.00	700.00	8,105.00
M03007	FISICO EN HOSPITAL	9,851.00	6,191.00	2,753.00	18,795.00	10,952.00	6,713.00	3,096.00	20,761.00
M03008	EDUCADORA EN AREA MEDICA	6,000.00	2,530.00	1,229.00	9,759.00	6,629.00	2,797.00	1,347.00	10,773.00
M03009	VETERINARIO "B"	9,700.00	5,802.00	3,381.00	18,883.00	10,700.00	6,359.00	3,794.00	20,853.00
M03010	VETERINARIO "C"	10,100.00	6,191.00	3,720.00	20,011.00	11,225.00	6,714.00	3,872.00	21,811.00
M03011	LAVANDERA EN HOSPITAL	4,664.00	1,184.00	507.00	6,355.00	5,030.00	1,509.00	587.00	7,126.00
M03012	OPERADOR DE CALDERAS EN HOSPITAL	4,664.00	1,184.00	507.00	6,355.00	5,030.00	1,509.00	587.00	7,126.00
M03013	TECNICO OPERADOR DE CALDERAS EN HOSPITAL	4,968.00	2,192.00	745.00	7,905.00	5,628.00	2,395.00	892.00	8,915.00
<b>RAMA AFIN ADMINISTRATIVA</b>									
M03018	APOYO ADMINISTRATIVO EN SALUD-A8	5,214.00	2,227.00	900.00	8,341.00	5,581.00	2,516.00	950.00	9,047.00
M03019	APOYO ADMINISTRATIVO EN SALUD-A7	5,161.00	1,740.00	774.00	7,675.00	5,518.00	2,054.00	828.00	8,400.00
M03020	APOYO ADMINISTRATIVO EN SALUD-A6	5,109.00	1,284.00	667.00	7,060.00	5,465.00	1,813.00	774.00	8,052.00
M03021	APOYO ADMINISTRATIVO EN SALUD-A5	5,050.00	1,048.00	603.00	6,701.00	5,377.00	1,122.00	629.00	7,128.00
M03022	APOYO ADMINISTRATIVO EN SALUD-A4	5,000.00	802.00	600.00	6,402.00	5,275.00	912.00	603.00	6,790.00
M03023	APOYO ADMINISTRATIVO EN SALUD-A3	4,950.00	582.00	600.00	6,132.00	5,225.00	650.00	600.00	6,475.00
M03024	APOYO ADMINISTRATIVO EN SALUD-A2	4,875.00	477.00	600.00	5,952.00	5,175.00	625.00	600.00	6,400.00
M03025	APOYO ADMINISTRATIVO EN SALUD-A1	4,850.00	420.00	600.00	5,870.00	5,150.00	600.00	600.00	6,350.00
<b>CF CONFIANZA ADMINISTRATIVO AFIN</b>									
CF40001	SOPORTE ADMINISTRATIVO "D"	6,917.00	7,022.00	1,864.00	15,803.00	7,546.00	7,682.00	2,243.00	17,471.00
CF40002	SOPORTE ADMINISTRATIVO "C"	6,105.00	7,179.00	1,335.00	14,619.00	6,728.00	7,588.00	1,570.00	15,886.00
CF40003	SOPORTE ADMINISTRATIVO "B"	5,816.00	5,157.00	1,323.00	12,296.00	6,707.00	5,512.00	1,463.00	13,682.00
CF40004	SOPORTE ADMINISTRATIVO "A"	5,544.00	4,118.00	1,245.00	10,907.00	6,152.00	4,547.00	1,341.00	12,040.00
<b>CF CONFIANZA</b>									
CF41001	JEFE DE UNIDAD DE ATENCIÓN MEDICA "A"	12,524.00	6,031.00	8,234.00	26,789.00	14,090.00	7,015.00	8,480.00	29,585.00
CF41002	JEFE DE UNIDAD DE ATENCIÓN MEDICA "B"	12,995.00	8,033.00	6,835.00	27,863.00	14,441.00	8,798.00	7,539.00	30,778.00
CF41003	JEFE DE UNIDAD DE ATENCIÓN MEDICA "C"	13,755.00	8,384.00	6,034.00	28,173.00	15,191.00	8,698.00	7,251.00	31,140.00
CF41004	JEFE DE UNIDAD DE ATENCIÓN MEDICA "D"	14,368.00	7,787.00	7,305.00	29,460.00	15,867.00	7,911.00	8,779.00	32,557.00
CF41006	SUBDIRECTOR MEDICO "B" EN HOSPITAL	14,672.00	8,436.00	6,995.00	30,103.00	16,244.00	9,327.00	7,689.00	33,260.00
CF41007	SUBDIRECTOR MEDICO "C" EN HOSPITAL	16,003.00	8,594.00	8,255.00	32,852.00	17,680.00	9,432.00	9,184.00	36,296.00
CF41008	SUBDIRECTOR MEDICO "D" EN HOSPITAL	18,345.00	11,140.00	11,352.00	40,837.00	20,048.00	12,178.00	12,409.00	44,635.00
CF41009	SUBDIRECTOR MEDICO "E" EN HOSPITAL	18,345.00	11,140.00	11,352.00	40,837.00	20,048.00	12,178.00	12,409.00	44,635.00
CF41010	SUBDIRECTOR MEDICO "F" EN HOSPITAL	20,448.00	11,476.00	10,466.00	42,390.00	22,495.00	14,055.00	10,327.00	46,877.00
CF41011	ASISTENTE DE LA DIRECCIÓN DEL HOSPITAL	12,524.00	6,031.00	8,234.00	26,789.00	14,090.00	7,015.00	8,480.00	29,585.00
CF41012	JEFE DE DIVISIÓN	16,003.00	8,594.00	8,255.00	32,852.00	17,680.00	9,432.00	9,184.00	36,296.00
CF41013	JEFE DE SERVICIOS	14,672.00	8,436.00	6,995.00	30,103.00	16,244.00	9,327.00	7,689.00	33,260.00
CF41014	JEFE DE UNIDAD EN HOSPITAL	13,755.00	8,384.00	6,034.00	28,173.00	15,191.00	8,698.00	7,251.00	31,140.00
CF41015	COORD. MEDICO EN AREA NORMATIVA "A"	10,480.00	7,703.00	3,289.00	21,472.00	11,476.00	8,583.00	3,599.00	23,658.00
CF41016	COORD. MEDICO EN AREA NORMATIVA "B"	10,061.00	7,379.00	3,309.00	20,749.00	11,161.00	8,157.00	3,597.00	22,915.00
CF41017	JEFE DE LABORATORIO REGIONAL	10,800.00	8,281.00	2,728.00	21,809.00	12,000.00	9,150.00	2,900.00	24,050.00
CF41018	JEFE DE LABORATORIO CLINICO	10,600.00	8,003.00	2,728.00	21,331.00	11,800.00	8,359.00	3,416.00	23,575.00
CF41022	JEFE DE PSICOLOGIA CLINICA	9,453.00	5,083.00	3,268.00	17,804.00	10,428.00	5,552.00	3,692.00	19,672.00
CF41023	JEFE DE ENFERMERAS DE PRIMER NIVEL	10,061.00	5,091.00	5,641.00	20,793.00	0.00	0.00	0.00	0.00
CF41024	JEFE DE ENFERMERAS "A"	10,894.00	6,085.00	5,607.00	22,586.00	11,889.00	6,908.00	5,934.00	24,731.00
CF41025	JEFE DE ENFERMERAS "B"	11,330.00	6,329.00	5,831.00	23,490.00	12,404.00	7,074.00	6,146.00	25,624.00
CF41026	JEFE DE ENFERMERAS "C"	11,783.00	6,581.00	6,064.00	24,428.00	12,816.00	7,326.00	6,584.00	26,726.00
CF41027	JEFE DE ENFERMERAS "D"	12,254.00	6,846.00	6,307.00	25,407.00	13,370.00	8,006.00	6,258.00	27,634.00
CF41028	JEFE DE ENFERMERAS "E"	12,745.00	5,883.00	7,818.00	26,446.00	0.00	0.00	0.00	0.00
CF41030	JEFE DE REGISTROS HOSPITALARIOS	6,236.00	2,725.00	1,527.00	10,488.00	6,875.00	3,039.00	1,677.00	11,591.00

Importe en Moneda Nacional.



CODIGO	PUESTO	ZONA				ZONA			
		II				III			
		Sueldo Tabular (07)	Asignación Bruta (42)	Ayuda para gastos de actualización (55)	Percepciones totales	Sueldo Tabular (07)	Asignación Bruta (42)	Ayuda para gastos de actualización (55)	Percepciones totales
CF41031	JEFE DE FARMACIA	9,200.00	5,584.00	2,850.00	17,634.00	10,200.00	6,057.00	3,250.00	19,507.00
CF41032	JEFE DE DIETETICA	6,236.00	2,725.00	1,527.00	10,488.00	6,875.00	3,039.00	1,677.00	11,591.00
CF41036	INSPECTOR O DICTAMINADOR SANITARIO "C"	8,332.00	3,471.00	1,418.00	13,221.00	9,222.00	3,836.00	1,671.00	14,729.00
CF41037	SUPERV. DE INSP. O DICT. SANITARIA	8,332.00	3,471.00	1,418.00	13,221.00	9,222.00	3,836.00	1,671.00	14,729.00
CF41038	SUPERV. DE ACCIÓN COMUNITARIA DE P.A.P.A.	6,246.00	2,817.00	1,374.00	10,437.00	6,891.00	3,162.00	1,472.00	11,525.00
CF41039	COORD. MUNICIPAL	12,995.00	10,892.00	3,921.00	27,808.00	14,441.00	12,033.00	4,243.00	30,717.00
CF41040	SUPERV. MEDICO EN AREA NORMATIVA	11,764.00	7,823.00	4,561.00	24,148.00	13,048.00	8,964.00	4,660.00	26,672.00
CF41041	INVESTIGADOR EN CIENCIAS MEDICAS "D"	12,104.00	5,450.00	8,111.00	25,665.00	13,383.00	6,393.00	8,517.00	28,293.00
CF41042	INVESTIGADOR EN CIENCIAS MEDICAS "E"	14,148.00	5,869.00	6,755.00	26,772.00	14,410.00	7,441.00	7,732.00	29,583.00
CF41043	INVESTIGADOR EN CIENCIAS MEDICAS "F"	15,930.00	6,737.00	6,783.00	29,450.00	16,663.00	7,686.00	8,197.00	32,546.00
CF41044	INVESTIGADOR EN CIENCIAS MEDICAS "A"	10,061.00	5,091.00	5,641.00	20,793.00	11,161.00	5,759.00	6,040.00	22,960.00
CF41045	INVESTIGADOR EN CIENCIAS MEDICAS "B"	10,842.00	6,068.00	5,932.00	22,842.00	11,890.00	6,790.00	6,542.00	25,222.00
CF41046	INVESTIGADOR EN CIENCIAS MEDICAS "C"	11,764.00	6,118.00	7,371.00	25,253.00	13,048.00	7,070.00	7,768.00	27,886.00
CF41047	AYUDANTE DE INVESTIGADOR EN CIENCIAS MEDICAS "A"	5,712.00	2,424.00	1,059.00	9,195.00	6,304.00	2,695.00	1,162.00	10,161.00
CF41048	AYUDANTE DE INVESTIGADOR EN CIENCIAS MEDICAS "B"	5,869.00	2,493.00	1,117.00	9,479.00	6,487.00	2,756.00	1,228.00	10,471.00
CF41049	AYUDANTE DE INVESTIGADOR EN CIENCIAS MEDICAS "C"	6,209.00	2,672.00	1,196.00	10,077.00	6,838.00	2,987.00	1,276.00	11,101.00
CF41050	INSPECTOR SANIT. Y/O DICTAMINADOR MEDICO	7,734.00	3,794.00	1,522.00	13,050.00	8,405.00	4,580.00	1,687.00	14,672.00
CF41052	SUBJEFE DE ENFERMERAS	10,375.00	5,795.00	5,340.00	21,510.00	11,346.00	6,732.00	5,430.00	23,508.00
CF41054	JEFE DE TRABAJO SOCIAL EN AREA MEDICA	8,856.00	4,808.00	1,786.00	15,450.00	9,788.00	5,333.00	2,030.00	17,151.00
CF41055	AUXILIAR DE VERIFICACIÓN SANITARIA	4,968.00	2,192.00	745.00	7,905.00	5,628.00	2,395.00	892.00	8,915.00
CF41056	TEC. EN VERIF. DICT. O SANEAMIENTO "A"	5,921.00	3,312.00	1,201.00	10,434.00	6,550.00	3,704.00	1,267.00	11,521.00
CF41057	TEC. EN VERIF. DICT. O SANEAMIENTO "B"	6,340.00	4,133.00	1,213.00	11,686.00	7,006.00	5,044.00	1,513.00	13,563.00
CF41058	TEC. EN VERIF. DICT. O SANEAMIENTO "C"	7,734.00	3,794.00	1,522.00	13,050.00	8,405.00	4,580.00	1,687.00	14,672.00
CF41059	VERIF. O DICTAMINADOR SANITARIO "A"	8,525.00	4,180.00	2,415.00	15,120.00	9,453.00	4,620.00	2,629.00	16,702.00
CF41060	VERIF. O DICTAMINADOR SANITARIO "B"	8,856.00	4,808.00	1,786.00	15,450.00	9,788.00	5,431.00	1,931.00	17,150.00
CF41061	VERIF. O DICTAMINADOR SANITARIO "C"	9,914.00	8,280.00	2,364.00	20,558.00	10,962.00	9,149.00	2,675.00	22,786.00
CF41062	VERIF. O DICTAMINADOR ESPECIALIZADO "A"	10,061.00	8,670.00	1,994.00	20,725.00	11,161.00	9,582.00	2,144.00	22,887.00
CF41063	VERIF. O DICTAMINADOR ESPECIALIZADO "B"	10,375.00	8,218.00	2,871.00	21,464.00	11,476.00	9,081.00	3,092.00	23,649.00
CF41064	VERIF. O DICTAMINADOR ESPECIALIZADO "C"	10,842.00	8,598.00	3,354.00	22,794.00	11,890.00	9,501.00	3,779.00	25,170.00
CF41065	VERIF. O DICTAMINADOR ESPECIALIZADO "D"	11,570.00	8,604.00	3,097.00	23,271.00	12,728.00	9,506.00	3,480.00	25,714.00
CF41074	SUPERVISOR PARAMEDICO EN AREA NORMATIVA	7,933.00	3,317.00	1,362.00	12,612.00	8,772.00	3,665.00	1,504.00	13,941.00
CF41075	COORDINADOR PARAMEDICO EN AREA NORMATIVA "A"	8,332.00	3,471.00	1,418.00	13,221.00	9,222.00	3,836.00	1,671.00	14,729.00
CF41076	COORDINADOR PARAMEDICO EN AREA NORMATIVA "B"	7,734.00	3,794.00	1,522.00	13,050.00	8,405.00	4,580.00	1,687.00	14,672.00
CF41077	JEFE DE TRABAJO SOCIAL EN AREA MÉDICA "B"	9,821.00	4,787.00	3,969.00	18,577.00	10,804.00	5,364.00	4,366.00	20,534.00
CF41087	COORDONADOR (A) NORMATIVODEENFERMERIA	12,253.00	6,845.00	6,189.00	25,287.00	13,478.00	7,530.00	6,808.00	27,816.00
CF41088	JEFE DE ENFERMERAS JURISDICCIONALES	10,375.00	5,795.00	5,240.00	21,410.00	11,346.00	6,732.00	5,329.00	23,407.00
CF41089	INVESTIGADOR EMERITO	10,375.00	5,795.00	5,140.00	21,310.00	0.00	0.00	0.00	0.00
CF41090	JEFE DE DEPTO. EN ÁREA MÉDICA "A"	15,930.00	6,737.00	6,783.00	29,450.00	16,663.00	7,686.00	8,197.00	32,546.00
CF50000	JEFE DE DEPTO. EN AREA MEDICA "A"	15,065.00	8,291.00	7,955.00	31,311.00	17,255.00	8,854.00	8,303.00	34,412.00
CF51000	JEFE DE DEPTO. EN AREA MEDICA "B"	17,245.00	9,519.00	9,109.00	35,873.00	18,848.00	10,403.00	9,955.00	39,206.00

Importe en Moneda Nacional.

## Anexo 2. Prestaciones aplicadas en el cálculo de plantillas valorizadas

REFERENCIAS				
PRESTACIÓN	DOCUMENTO BASE	INDICADOR	TIPO DE PERSONAL QUE APLICA	TIPO DE PERCEPCIÓN
MONTO TOTAL DE SUELDO TABULAR ANUALIZADO UNICO	Información proporcionada por la Unidad de Análisis Económica tomando en cuenta las zonas económicas II y III.	El importe se obtuvo multiplicando el sueldo tabular anualizado X el número de trabajadores que les corresponde dicho sueldo.	Base, confianza, mandos medios y superiores	Base, confianza, mandos medios y superiores
TOTAL DE PERSONAL QUE TRABAJA EN ÁREAS DE RIESGO	Manual para prevenir y disminuir riesgos de trabajo e indicar el otorgamiento de derechos adicionales. Capítulo IV de los lineamientos. Sección segunda, tercera y cuarta, de la determinación de áreas nocivo peligrosas de alto, mediano y bajo riesgo respectivamente. Página 15-24.	El importe se obtuvo multiplicando los importes de riesgo por el número de trabajadores que aplicaba por cada nivel de riesgo.	Base y confianza	Sueldo tabular
ESTIMULO POR PRODUCTIVIDAD	Catálogo Institucional de Puestos con Indicadores laborales, obtenido del apartado 2.3.1 que hace referencia al estímulo económico por productividad con Fundamento a la Norma que regula la designación del empleado del mes, USC-PEO3-98-SHCP, Condiciones generales de trabajo Capítulo IX página 34.	El importe se obtuvo multiplicando 10 días de salario mínimo general X cada 20 trabajadores. 0.05 trabajador por el monto por mes por un trabajador de acuerdo al porcentaje nacional de trabajadores que reciben dicho estímulo.	Base	Salario mínimo general
ESTIMULO ECONÓMICO POR PUNTUALIDAD Y ASISTENCIA	Catálogo Institucional de Puestos con Indicadores laborales, obtenido del apartado 2.3.2 que hace referencia a estímulo económico por asistencia, puntualidad y permanencia, con fundamento en las Condiciones Generales de trabajo capítulo VIII y IX página 30-35.	El importe se obtuvo aplicando el resultado del porcentaje nacional (49 trabajadores que recibieron el estímulo) distribuyendolos equitativamente de acuerdo a promedios por categoría entre todos los trabajadores de base de acuerdo la representatividad de cada área (ver Cuadro 1) X 4 días de sueldo tabular.	Base	Sueldo tabular
FONAC	Catálogo Institucional de Puestos con Indicadores laborales, obtenido del apartado 2.10 que hace referencia al fondo de ahorro capitalizable, con fundamento al manual de operación del Fondo de Ahorro Capitalizable de los trabajadores al servicio del estado; Contrato de Fideicomiso de creación del FONAC y lineamientos que emita la secretaría de Hacienda y Crédito público.	El importe se obtuvo multiplicando el sueldo tabular anualizado único para cada puesto/264 días de labores X 3 días de salario X 12 meses. El resultado se multiplicó por cada trabajador de base.	Base y mandos medios (enlace de alta responsabilidad)	Sueldo tabular
ESTIMULO DEL DIA DE LAS MADRES	Catálogo Institucional de Puestos con Indicadores laborales, obtenido del apartado 2.3.3 que hace referencia al fondo de ahorro capitalizable. Con fundamento a las Condiciones generales de trabajo, Artículo 136 y 216 página 59 y 81.	El importe se obtuvo calculando el promedio de los salarios mínimos por área geográfica \$ 53.34 X 14 días de salario mínimo X las 31 madres trabajadoras a quienes se les otorgó este estímulo económico.	Base	Salario mínimo general
ESTIMULO POR DIA DEL TRABAJADOR	Catálogo Institucional de Puestos con Indicadores laborales, obtenido del apartado 2.3.5 que hace referencia al día del trabajador de la secretaría de salud, con fundamento en las condiciones generales de trabajo, artículo 217, página 81.	El importe se obtuvo calculando el promedio de los salarios mínimos por área geográfica \$ 53.34 X 9 días de salario mínimo X el total de trabajadores de base.	Base	Salario mínimo general

**REFERENCIAS**

<b>PRESTACIÓN</b>	<b>DOCUMENTO BASE</b>	<b>INDICADOR</b>	<b>TIPO DE PERSONAL QUE APLICA</b>	<b>TIPO DE PERCEPCIÓN</b>
ESTIMULO POR RECOMPENSA ANUAL	Catálogo Institucional de Puestos con Indicadores laborales, obtenido del apartado 2.3.7 que hace referencia al día del trabajador de la secretaría de salud, con fundamento en la ley de premios, estímulos y recompensas civiles, y haciendo referencia a las condiciones laborales de trabajo, artículo 210, 214 y 218, página 78, 80 y 81.	El importe se obtuvo multiplicando la gratificación en efectivo por buen desempeño X el monto establecido anualmente por la SHCP \$7601.54 X 0.004 trabajadores X 59 trabajadores de acuerdo al porcentaje nacional de trabajadores que reciben dicho estímulo.	Base	SHCP
AGUINALDO	Condiciones Generales de Trabajo, artículo 49 página 17.	El importe se obtuvo multiplicando los 40 días de salario base tabular de cada trabajador y sumando el importe obtenido de todos los trabajadores.	Mandos medios y superiores	Sueldo tabular
RECONOCIMIENTO POR ANTIGÜEDAD EN EL SERVICIO	Catálogo Institucional de Puestos con Indicadores laborales, obtenido del apartado 2.3.6 que hace referencia al estímulo económico que se otorga por antigüedad efectiva en el servicio a los trabajadores que en el año correspondiente cumplan 20, 25, 30, 35, 40 o 45 o 50 años de servicio. Con fundamento en la ley de premios, estímulos y recompensas civiles, condiciones generales de trabajo, artículo 210,219 y 220. página 78 y 81. MONTO: \$ 4,000.00 en efectivo por 20 años de servicio. \$ 5,000.00 en efectivo por 25 años de servicio. \$ 6,000.00 en efectivo por 30 años de servicio. \$ 7,000.00 en efectivo por 35 años de servicio. \$ 8,000.00 en efectivo por 40 años de servicio. \$ 9,000.00 en efectivo por 45 años de servicio. \$10,000.00 en efectivo por 50 años de servicio.	El importe se obtuvo calculando el promedio del monto asignado a cada periodo de antigüedad \$7000 X 1 trabajador que recibió dicho estímulo.	Base, confianza, mandos medios y superiores	CGT
PRIMA POR ANTIGÜEDAD ANUALIZADA	Condiciones Generales de trabajo Capítulo VI de los salarios artículo 50 página 17.	El importe se obtuvo multiplicando la prima complementaria por salario correspondiente a cada cinco años hasta llegar a veinticinco X el número de trabajadores correspondientes a cada quinquenio de acuerdo al porcentaje nacional.	Base, confianza, mandos medios y superiores	CGT
PRIMA VACACIONAL	Se obtuvo a partir del Diario Oficial de la Federación publicado el 30 de mayo de 2008. Acuerdo que expide el Manual de Percepciones y prestaciones para los servidores públicos de mando de la Auditoría Superior de la Federación , artículo 16.	El importe se obtuvo multiplicando el sueldo tabular anualizado único/264 días laborales X 10 días de sueldo base anual X el total de trabajadores.	Base, confianza, mandos medios y superiores	Sueldo tabular
AYUDA PARA DESPENSA ANUALIZADA	Se obtuvo a partir del diario oficial del Poder Legislativo auditoría superior de la Federación. Acuerdo que expide el Manual de Percepciones y prestaciones para los servidores públicos de mando de la auditoría superior de la Federación , artículo 19.	El importe se obtuvo multiplicando \$100 X 12 meses del año X el total de trabajadores de base. El segundo importe se obtuvo multiplicando \$77 x 12 meses del año X el total de trabajadores de confianza.	Base, confianza, mandos medios y superiores	DOF
AYUDA PARA LICENCIA DE MANEJO	Condiciones Generales de Trabajo, artículo 126 página 48.	El importe se calculó dividiendo el costo de la licencia tipo E \$ 1308 pesos / 3 (\$436) x el total de choferes.	Base y confianza	CGT
AYUDA PARA LENTES	Condiciones generales de trabajo, artículo 126 capítulo XXXIV página 48.	El importe se calculó por \$400 pesos que asignan a los trabajadores que requieran lentes X el total de trabajadores que recibieron la prestación de acuerdo al porcentaje nacional que en este caso fue una persona.	Base	CGT

### Anexo 3. Referentes para la elaboración de la plantilla de personal para unidades hospitalarias

Cuadro con referentes para la elaboración de la plantilla de personal para unidades hospitalarias

Categoría	HG 180 camas		HG 120 camas		HG 90 camas		HG 60 camas		HG 30 camas	
	Cantidad	Turno	Cantidad	Turno	Cantidad	Turno	Cantidad	Turno	Cantidad	Turno
Director	1	Tiempo Exclusivo	1	Tiempo Exclusivo	1	Tiempo Exclusivo	1	Tiempo Exclusivo	1	Tiempo Exclusivo
Secretaría	1	1 Matutino	1	1 Matutino	1	1 Matutino	1	1 Matutino	1	1 Matutino
Auxiliares Administrativos	2	1 Matutino, 1 Vespertino	2	1 Matutino, 1 Vespertino	2	1 Matutino, 1 Vespertino	2	1 Matutino, 1 Vespertino	1	1 Matutino
Subdirector Médico	1	Tiempo Exclusivo	1	Tiempo Exclusivo	1	Tiempo Exclusivo				
Asistente de Subdirección	4	2 Matutino, 2 Vespertino	4	2 Matutino, 2 Vespertino	4	2 Matutino, 2 Vespertino				
Secretaría	2	1 Matutino, 1 Vespertino	2	1 Matutino, 1 Vespertino	1	1 Matutino				
Auxiliar Administrativo	2	Matutino, 1 Vespertino	2	Matutino, 1 Vespertino	2	Matutino, 1 Vespertino				
Subdirector Administrativo	1	Tiempo Exclusivo	1	Tiempo Exclusivo	1	Tiempo Exclusivo				
Secretaría	2	1 Matutino, 1 Vespertino	2	1 Matutino, 1 Vespertino	2	1 Matutino, 1 Vespertino				
Auxiliar Administrativo	2	1 Matutino, 1 Vespertino	2	1 Matutino, 1 Vespertino	2	1 Matutino, 1 Vespertino				
<b>ESPECIALIDAD: CIRUGÍA</b>										
Jefe	1	1 Matutino	1	1 Matutino	1	1 Matutino	1	1 Matutino	1	1 Matutino
Secretaría	1	1 Matutino	1	1 Matutino	1	1 Matutino	1	1 Matutino	1	1 Matutino
Cirujano General	10	4 Matutino, 2 Vespertino, 1 Nocturno A, 1 Nocturno B, 2 S. D. y F.	8	2 Matutino, 2 Vespertino, 1 Nocturno A, 1 Nocturno B, 1 S. D. y F. 1-6 <sup>a</sup> .	5	1 Matutino, 1 Vespertino, 1 Nocturno A, 1 Nocturno B, 1 S. D. y F.	5	1 Matutino, 1 Vespertino, 1 Nocturno A, 1 Nocturno B, 1 S. D. y F.	3	1 Matutino, 1 Vespertino, 1 S. D. y F.
Cirujano Gastroenterólogo	1	1 Matutino	1	1 Matutino						
Oftalmólogo	2	1 Matutino, 1 Vespertino	2	1 Matutino, 1 Vespertino	1	1 Matutino				
Traumatólogo y Ortopedista	4	2 Matutinos, 1 Vespertino, 1 S. D. y F.	3	2 Matutinos, 1 Vespertino	2	1 Matutinos, 1 Vespertino	2	1 Matutinos, 1 Vespertino		
Otorrinolaringólogo	2	1 Matutino, 1 Vespertino	2	1 Matutino, 1 Vespertino	1	1 Matutino				
Urólogo	2	1 Matutino, 1 Vespertino	2	1 Matutino, 1 Vespertino	1	1 Matutino				
Cirujano Maxilo Facial	1	1 Matutino	1	1 Matutino	1	1 Matutino				
<b>ANESTESIOLOGÍA</b>										
Jefe Anestesiólogo	1	1 Matutino	1	1 Matutino	1	1 Matutino				
Anestesiólogo	16	5 Matutino, 4 Vespertino, 2 Nocturno A, 2 Nocturno B, 2 S. D. y F., 1 6 <sup>a</sup> Guardia	11	4 Matutino, 3 Vespertino, 1 Nocturno A, 1 Nocturno B, 1 S. D. y F., 1 6 <sup>a</sup> Guardia	9	3 Matutino, 2 Vespertino, 1 Nocturno A, 1 Nocturno B, 1 S. D. y F., 1 6 <sup>a</sup> Guardia	6	2 Matutino, 1 Vespertino, 1 Nocturno A, 1 Nocturno B, 1 S. D. y F.	3	2 Matutino, 1 Vespertino, 1 Nocturno A, 1 Nocturno B, 1 S. D. y F.
Técnico en Inhaloterapia	2	1 Matutino, 1 Vespertino	2	1 Matutino, 1 Vespertino	1	1 Matutino	1	1 Matutino	1	1 Matutino
Tanatólogo	2	1 Matutino, 1 Vespertino	2	1 Matutino, 1 Vespertino	1	1 Matutino	2	2 Matutino	1	1 Matutino
<b>ESPECIALIDAD: GINECOLOGÍA Y OBSTETRICIA</b>										
Jefe	1	1 Matutino	1	1 Matutino	1	1 Matutino	1	1 Matutino	1	1 Matutino
Secretaría	1	1 Matutino	1	1 Matutino	1	1 Matutino	1	1 Matutino	1	1 Matutino
Médico Ginecólogo Obstetra	11	4 Matutino, 3 Vespertino, 1 Nocturno A, 1 Nocturno B, 1 S. D. y F., 1- 6 <sup>a</sup> Guardia	8	2 Matutino, 2 Vespertino, 1 Nocturno A, 1 Nocturno B, 1 S. D. y F., 1- 6 <sup>a</sup> Guardia	6	2 Matutino, 1 Vespertino, 1 Nocturno A, 1 Nocturno B, 1 S. D. y F.	5	1 Matutino, 1 Vespertino, 1 Nocturno A, 1 Nocturno B, 1 S. D. y F.	3	1 Matutino, 1 Vespertino, 1 S. D. y F.
<b>ESPECIALIDAD: MEDICINA INTERNA</b>										
Jefe	1	1 Matutino	1	1 Matutino	1	1 Matutino	1	1 Matutino		
Secretaría	1	1 Matutino	1	1 Matutino	1	1 Matutino	1	1 Matutino		
Médico Internista	8	2 Matutino, 2 Vespertino, 1 Nocturno A, 1 Nocturno B, 1 S. D. y F., 1 6 <sup>a</sup> Guardia	6	1 Matutino, 1 Vespertino, 1 Nocturno A, 1 Nocturno B, 1 S. D. y F., 1 6 <sup>a</sup> Guardia	5	1 Matutino, 1 Vespertino, 1 Nocturno A, 1 Nocturno B, 1 S. D. y F.	3	1 Matutino, 1 Vespertino, 1 S. D. y F.	1	1 Matutino
Cardiólogo	1	1 Matutino	1	1 Matutino	1	1 Matutino				
Dermatólogo	1	1 Matutino	1	1 Matutino	1	1 Matutino				
Nefrólogo	1	1 Matutino	1	1 Matutino	1	1 Matutino				
Psiquiatra	1	1 Matutino	1	1 Matutino	1	1 Matutino				
Psicólogo Clínico	1	1 Matutino	1	1 Matutino	1	1 Matutino				
Técnico en Electrodiagnóstico	1	1 Matutino	1	1 Matutino	1	1 Matutino	1	1 Matutino	1	1 Matutino

Categoría	HG 180 camas		HG 120 camas		HG 90 camas		HG 60 camas		HG 30 camas	
	Cantidad	Turno	Cantidad	Turno	Cantidad	Turno	Cantidad	Turno	Cantidad	Turno
<b>CUIDADOS INTENSIVOS</b>										
Jefe Médico Intensivista	1	1Matutino	1	1Matutino	1	1Matutino				
Médico Intensivista Adulto	6	1Matutino, 1 Vespertino 1 Nocturno A, 1 Nocturno B 1 S. D. y F., 1 6ª Guardia	6	1Matutino, 1 Vespertino 1 Nocturno A, 1 Nocturno B 1 S. D. y F., 1 6ª Guardia	6	2 Matutino, 2 Vespertino 1 Nocturno A, 1 S. D. y F.				
Médico Intensivista Pediatra	3	2 Matutino, 1 Vespertino	3	2 Matutino, 1 Vespertino	3	1 Matutino, 1 Vespertino, 1 Nocturno A				
Médico Intensivista Pediatra/Neonatología	3	2 Matutino, 1 Vespertino	3	2 Matutino, 1 Vespertino	3	1 Matutino, 1 Vespertino, 1 Nocturno A				
<b>ESPECIALIDAD: PEDIATRÍA</b>										
Jefe	1	1 Matutino	1	1 Matutino	1	1 Matutino	1	1 Matutino		
Secretaría	1	1 Matutino	1	1 Matutino	1	1 Matutino	1	1 Matutino		
Pediatra	8	2 Matutino, 2 Vespertino 1 Nocturno A, 1 Nocturno B 1 S. D. y F., 1 6ª Guardia	8	2 Matutino, 2 Vespertino 1 Nocturno A, 1 Nocturno B 1 S. D. y F., 1 6ª Guardia	5	1 Matutino, 1 Vespertino 1 Nocturno A, 1 Nocturno B 1 S. D. y F.	3	1 Matutino, 1 Vespertino 1 S. D. y F.	1	1 Matutino
Médico Cirujano Pediatra	1	1 Matutino	1	1 Matutino	1	1 Matutino	1	1 Matutino	1	1 Matutino
<b>CONSULTA EXTERNA</b>										
Cirujano Dentista	2	1 Matutino, 1 Vespertino	2	1 Matutino, 1 Vespertino	2	1 Matutino, 1 Vespertino	1	1 Matutino	1	1 Matutino
Nutriólogo	2	1 Matutino, 1 Vespertino	2	1 Matutino, 1 Vespertino	2	1 Matutino, 1 Vespertino	1	1 Matutino	1	1 Matutino
Secretaría	1	1 Matutino	1	1 Matutino	1	1 Matutino				
Recepcionista (Agente de Información)	3	2 Matutino, 1 Vespertino	3	2 Matutino, 1 Vespertino	2	1 Matutino, 1 Vespertino	2	1 Matutino, 1 Vespertino	1	1 Matutino
<b>URGENCIAS</b>										
Jefe	1	1 Matutino	1	1 Matutino	1	1 Matutino	1	1 Matutino	1	1 Matutino
Secretaría	1	1 Matutino	1	1 Matutino	1	1 Matutino	1	1 Matutino	1	1 Matutino
Médico Internista o Urgenciólogo o Médico General Capacitado	11	3 Matutino, 2 Vespertino 2 Nocturno A, 2 Nocturno B 1 S. D. y F., 1 6ª Guardia	10	2 Matutino, 2 Vespertino 2 Nocturno A, 2 Nocturno B 1 S. D. y F., 1 6ª Guardia	8	2 Matutino, 2 Vespertino 1 Nocturno A, 1 Nocturno B 2 S. D. y F.	7	2 Matutino, 2 Vespertino 1 Nocturno A, 1 Nocturno B 1 S. D. y F.	5	1 Matutino, 1 Vespertino 1 Nocturno A, 1 Nocturno B 1 S. D. y F.
Recepcionista o Agente de Información	5	1 Matutino, 1 Vespertino 1 Turno A, 1 Turno B, 1 S. D. y F.	5	1 Matutino, 1 Vespertino 1 Turno A, 1 Turno B, 1 S. D. y F.	5	1 Matutino, 1 Vespertino 1 Turno A, 1 Turno B, 1 S. D. y F.	3	1 Matutino, 1 Vespertino, 1 S. D. y F.	3	1 Matutino, 1 Vespertino, 1 S. D. y F.
<b>ENFERMERÍA</b>										
Jefe en Administración	1	Tiempo Exclusivo	1	Tiempo Exclusivo	1	Tiempo Exclusivo	1	Tiempo Exclusivo	1	Tiempo Exclusivo
Secretaría	1	1 Matutino	1	1 Matutino	1	1 Matutino	1	1 Matutino	1	1 Matutino
Subjefe Especialista en Administración	1	1 Vespertino	1	1 Vespertino	1	1 Vespertino				
Supervisora	11	2 Matutino, 2 Vespertino, 2 N.A. 2 N.B. 2 S, D, F. 1-6ª	9	2 Matutino, 2 Vespertino, 2 N.A. 2 N.B. 1 S, D, F.	7	2 Matutino, 2 Vespertino, 1 N.A. 1 N.B. 1 S, D, F.	5	1 Matutino, 1 Vespertino, 1 N.A. 1 N.B. 1 S, D, F.		
Enfermera Jefe de Sala	11	2 Matutino, 2 Vespertino, 2 N.A. 2 N.B. 2 S, D, F. 1-6ª	10	2 Matutino, 2 Vespertino, 2 N.A. 2 N.B. 2 S, D, F.	9	2 Matutino, 2 Vespertino, 2 N.A. 2 N.B. 1 S, D, F.	7	2 Matutino, 2 Vespertino, 1 N.A. 1 N.B. 1 S, D, F.		
Enfermera Especialista Quirúrgica	11	5 Matutino, 3 Vespertino, 1 N.A. 1 N.B. 1 S, D, F.	7	2 Matutino, 2 Vespertino, 1 N.A. 1 N.B. 1 S, D, F.	3	1 Matutino, 1 Vespertino, 1 S, D, F.	3	1 Matutino, 1 Vespertino, 1 S, D, F.	2	1 Matutino, 1 Vespertino
Enfermeras Intensivistas Adulto	6		6		6					
Enfermeras Intensivistas Pediatría	3		3		6					
Enfermeras Intensivistas Neonatología	3		3							
Enfermera General	162		140		101		46		22	
Auxiliar de Enfermería	140		71		57		42		17	
Coordinadora de Enseñanza	1	1 Matutino	1	1 Matutino	1	1 Matutino				
<b>MEDICINA PREVENTIVA</b>										
Jefe Médico Epidemiólogo	1	1 Matutino	1	1 Matutino	1	1 Matutino	1	1 Matutino		
Secretaría	1	1 Matutino	1	1 Matutino	1	1 Matutino	1	1 Matutino		
Enfermera Sanitarista	1	1 Matutino	1	1 Matutino	1	1 Matutino	1	1 Matutino	1	1 Matutino
Auxiliar de Enfermería	1	1 Vespertino	1	1 Vespertino	1	1 Vespertino				

Categoría	HG 180 camas		HG 120 camas		HG 90 camas		HG 60 camas		HG 30 camas	
	Cantidad	Turno	Cantidad	Turno	Cantidad	Turno	Cantidad	Turno	Cantidad	Turno
<b>LABORATORIO DE PATOLOGÍA CLÍNICA</b>										
Jefe Patólogo Clínico	1	1 Matutino	1	1 Matutino	1	1 Matutino	1	1 Matutino	1	1 Matutino
Secretaría	1	1 Matutino	1	1 Matutino	1	1 Matutino	1	1 Matutino		
Químico	6	3 Matutino, 2 Vespertino 1 S. D y F.	4	2 Matutino, 1 Vespertino 1 S. D y F.	3	1 Matutino, 1 Vespertino 1 S. D y F.	1	1 Matutino	1	1 Matutino
Auxiliar Administrativo	1	1 Matutino	1	1 Matutino	1	1 Matutino				
Técnico Laboratorista	15	6 Matutino, 2 Vespertino 2 Nocturno A, 2 Nocturno B 2 S. D. y F., 1 6ª Guardia	11	4 Matutino, 2 Vespertino 1 Nocturno A, 1 Nocturno B 2 S. D. y F., 1 6ª Guardia	8	2 Matutino, 2 Vespertino 1 Nocturno A, 1 Nocturno B 2 S. D. y F.	5	1 Matutino, 1 Vespertino 1 Nocturno A, 1 Nocturno B 1 S. D. y F.	2	1 Matutino, 1 Vespertino
<b>RADIODIAGNOSTICO E IMAGENOLÓGIA</b>										
Jefe Médico Radiólogo	1	1 Matutino	1	1 Matutino	1	1 Matutino			1	1 Matutino
Secretaría	1	1 Matutino	1	1 Matutino	1	1 Matutino				
Médico Radiólogo	3	2 Matutino, 1 Vespertino 2 Matutino, 2 Vespertino	1	1 Vespertino 2 Matutino, 1 Vespertino	1	1 Vespertino 1 Matutino, 1 Vespertino	1	1 Vespertino 1 Matutino, 1 Vespertino		1 Vespertino
Técnico Radiólogo	8	1 Nocturno A, 1 Nocturno B 2 S. D. y F.	6	1 Nocturno A, 1 Nocturno B 1 S. D. y F.	5	1 Nocturno A, 1 Nocturno B 1 S. D. y F.	5	1 Nocturno A, 1 Nocturno B 1 S. D. y F.	1	
Auxiliares Administrativos	2	1 Matutino, 1 Vespertino	2	1 Matutino, 1 Vespertino	2	1 Matutino, 1 Vespertino				
<b>INGENIERÍA BIOMÉDICA</b>										
Jefe Ingeniero Biomédico	1	1 Matutino	1	1 Matutino	1	1 Matutino	1	1 Matutino	1	1 Matutino
Ingeniero Biomédico	3	1 Matutino, 1 Vespertino, 1 S.D.F.	3	1 Matutino, 1 Vespertino, 1 S.D.F.	2	1 Matutino, 1 Vespertino				
Técnico Biomédico	3	1 Matutino, 1 Vespertino, 1 S.D.F.	3	1 Matutino, 1 Vespertino, 1 S.D.F.	2	1 Matutino, 1 Vespertino	1	1 Matutino		
<b>ANATOMÍA PATOLÓGICA</b>										
Jefe Anatomopatólogo	1	1 Matutino	1	1 Matutino	1	1 Matutino	1	1 Matutino		
Secretaría	1	1 Matutino	1	1 Matutino	1	1 Matutino				
Médicos Anatomopatólogos	3	2 Matutino, 1 Vespertino	3	2 Matutino, 1 Vespertino	2	1 Matutino, 1 Vespertino				
Citotecnólogo	1	1 Matutino	1	1 Matutino	1	1 Matutino	1	1 Matutino		
Auxiliar Administrativo	1	1 Matutino	1	1 Matutino	1	Auxiliar Administrativo				
Ayudante Preparador de Autopsias	1	1 Matutino	1	1 Matutino	1	Ayudante Preparador de Autopsias				
<b>BANCO DE SANGRE</b>										
Jefe Hematólogo	1	1 Matutino	1	1 Matutino	1	1 Matutino	1	1 Matutino		
Secretaría	1	1 Matutino	1	1 Matutino	1	1 Matutino			1	1 Matutino
Químico (Capacitado en Banco de Sangre)	1	1 Matutino	1	1 Matutino	1	1 Matutino	1	1 Matutino		
Técnico en Laboratorio Clínico	3	1 Matutino, 1 Vespertino 1 S. D. y F.	3	1 Matutino, 1 Vespertino 1 S. D. y F.	2	1 Matutino, 1 Vespertino				
<b>TRABAJO SOCIAL</b>										
Jefe Trabajador Social	1	1 Matutino	1	1 Matutino	1	1 Matutino				
Secretaría	1	1 Matutino	1	1 Matutino	1	1 Matutino				
Trabajador Social	7	3 Matutino, 1 Vespertino 1 Nocturno A, 1 Nocturno B 1 S. D. y F.	7	3 Matutino, 1 Vespertino 1 Nocturno A, 1 Nocturno B 1 S. D. y F.	6	2 Matutino, 1 Vespertino 1 Nocturno A, 1 Nocturno B 1 S. D. y F.	1	1 Matutino	1	1 Matutino
<b>FARMACIA</b>										
Jefe O. F. B.	1	1 Matutino	1	1 Matutino	1	1 Matutino	1	1 Matutino	1	1 Matutino
Preparador y Despachador	2	1 Matutino, 1 Vespertino	2	1 Matutino, 1 Vespertino	2	1 Matutino, 1 Vespertino	1	1 Matutino	1	1 Matutino
<b>ENSEÑANZA E INVESTIGACIÓN</b>										
Jefe	1	1 Matutino	1	1 Matutino	1	1 Matutino				
Secretaría	1	1 Matutino	1	1 Matutino	1	1 Matutino				
Auxiliar Administrativo	1	1 Matutino	1	1 Matutino	1	1 Matutino				

Categoría	HG 180 camas		HG 120 camas		HG 90 camas		HG 60 camas		HG 30 camas	
	Cantidad	Turno	Cantidad	Turno	Cantidad	Turno	Cantidad	Turno	Cantidad	Turno
<b>DIETÉTICA</b>										
Jefe Nutriólogo	1	1 Matutino	1	1 Matutino	1	1 Matutino	1	1 Matutino		
Secretaría	1	1 Matutino	1	1 Matutino	1	1 Matutino				
Dietista	5	3 Matutino, 1 Vespertino 1 S. D. y F.	4	2 Matutino, 1 Vespertino 1 S. D. y F.	4	2 Matutino, 1 Vespertino 1 S. D. y F.	2	1 Vespertino, 1 S. D y F	1	1 Matutino
Ecónomo	1	1 Matutino	1	1 Matutino	1	1 Matutino				
Auxiliar de Almacén	1	1 Matutino	1	1 Matutino	1	1 Matutino				
Jefe de Cocina	1	1 Matutino	1	1 Matutino	1	1 Matutino				
Cocinera	8	4 Matutino, 2 Vespertino 2 S. D. y F.	4	2 Matutino, 1 Vespertino 1 S. D. y F.	4	2 Matutino, 1 Vespertino 1 S. D. y F.	3	1 Matutino, 1 Vespertino 1 S. D. y F.	3	1 Matutino, 1 Vespertino 1 S. D. y F.
Auxiliar de Cocina	25	13 Matutino, 7 Vespertino 3 S. D. y F., 1 Nocturno A 1 Nocturno B	17	6 Matutino, 6 Vespertino 5 S. D. y F.	12	5 Matutino, 4 Vespertino 3 S. D. y F.	8	3 Matutino, 2 Vespertino 3 S. D. y F.	3	1 Matutino, 1 Vespertino 1 S. D. y F.
<b>RECURSOS HUMANOS</b>										
Jefe (L. A. E.)	1	1 Matutino	1	1 Matutino	1	1 Matutino	1	1 Matutino		
Secretaría	1	1 Matutino	1	1 Matutino	1	1 Matutino	1	1 Matutino		
Administrativo Especializado	1	1 Vespertino	1	1 Vespertino	1	1 Vespertino				
Kardista	1	1 Matutino	1	1 Matutino	1	1 Matutino				
Controlador de Asistencia	7	2 Matutino, 1 Vespertino 1 Nocturno A, 1 Nocturno B 2 S. D. y F.	5	1 Matutino, 1 Vespertino 1 Nocturno A, 1 Nocturno B 1 S. D. y F.	5	1 Matutino, 1 Vespertino 1 Nocturno A, 1 Nocturno B 1 S. D. y F.	3	1 Matutino, 1 Vespertino 1 S. D. y F.	3	1 Matutino, 1 Vespertino 1 S. D. y F.
Jefe de Oficina (Pagador Habilitado)	1	1 Matutino	1	1 Matutino	1	1 Matutino	1	1 Matutino		
<b>RECURSOS FINANCIEROS</b>										
Jefe C. P. T.	1	1 Matutino	1	1 Matutino	1	1 Matutino	1	1 Matutino		
Secretaría	1	1 Matutino	1	1 Matutino	1	1 Matutino	1	1 Matutino		
Contador	1	1 Matutino	1	1 Matutino	1	1 Matutino				
Auxiliar de Contabilidad	2	1 Matutino, 1 Vespertino	1	1 Matutino	1	1 Matutino	1	1 Matutino	1	1 Matutino
Cajero Manejador de Fondos y Valores	3	1 Matutino, 1 Vespertino 1 S. D. y F	3	1 Matutino, 1 Vespertino 1 S. D. y F	3	1 Matutino, 1 Vespertino 1 S. D. y F	3	1 Matutino, 1 Vespertino 1 S. D. y F	2	1 Matutino, 1 Vespertino
<b>RECURSOS MATERIALES</b>										
Jefe de Almacén (L.A.E/ L.A.P.)	1	1 Matutino	1	1 Matutino	1	1 Matutino	1	1 Matutino		
Secretaría	1	1 Matutino	1	1 Matutino	1	1 Matutino				
Oficial Técnico	1	1 Matutino	1	1 Matutino	1	1 Matutino				
Almacenista	3	2 Matutino, 1 Vespertino	1	1 Vespertino	1	1 Vespertino				
Auxiliar Administrativo	1	1 Matutino	1	1 Matutino	1	1 Matutino	1	1 Matutino	1	1 Matutino
Auxiliar de Almacén	2	1 Matutino, 1 Vespertino	2	1 Matutino, 1 Vespertino	2	1 Matutino, 1 Vespertino	2	1 Matutino, 1 Vespertino	1	1 Matutino
<b>REGISTROS HOSPITALARIOS. ADMISIÓN. ESTADÍSTICA. ARCHIVO CLÍNICO</b>										
Jefe	1	1 Matutino	1	1 Matutino	1	1 Matutino	1	1 Matutino		
Secretaría	2	1 Matutino, 1 Vespertino	2	1 Matutino, 1 Vespertino	1	1 Matutino	1	1 Matutino		
Técnico Estadígrafo	2	1 Matutino, 1 Vespertino	2	1 Matutino, 1 Vespertino	2	1 Matutino, 1 Vespertino	1	1 Matutino		
Auxiliar de Estadística	2	1 Matutino, 1 Vespertino	2	1 Matutino, 1 Vespertino	1	1 Matutino				
Archivista	2	1 Matutino, 1 Vespertino	2	1 Matutino, 1 Vespertino	1	1 Matutino				
Auxiliar Administrativo	3	1 Matutino, 1 Vespertino 1 S. D. y F.	3	1 Matutino, 1 Vespertino 1 S. D. y F.	2	1 Matutino, 1 Vespertino	1	1 Vespertino	1	1 Matutino
Administrativo Especializado	1	1 Vespertino	1	1 Vespertino	1	1 Vespertino			1	1 Matutino
<b>CORRESPONDENCIA Y ARCHIVO</b>										
Auxiliar de Correspondencia y Archivo	1	1 Matutino	1	1 Matutino	1	1 Matutino	1	1 Matutino	1	1 Matutino
Auxiliar Administrativo Polivalente	1	1 Matutino	1	1 Matutino	1	1 Matutino				
<b>SERVICIOS GENERALES</b>										
Jefe	1	1 Matutino	1	1 Matutino	1	1 Matutino	1	1 Matutino		
Secretaría	1	1 Matutino	1	1 Matutino	1	1 Matutino				
Camillero	16	5 Matutino, 4 Vespertino 2 Nocturno A, 2 Nocturno B 3 S. D. y F.	9	3 Matutino, 2 Vespertino 1 Nocturno A, 1 Nocturno B 2 S. D. y F.	9	3 Matutino, 2 Vespertino 1 Nocturno A, 1 Nocturno B 2 S. D. y F.	5	1 Matutino, 1 Vespertino 1 Nocturno A, 1 Nocturno B 1 S. D. y F.	5	1 Matutino, 1 Vespertino 1 Nocturno A, 1 Nocturno B 1 S. D. y F.

Categoría	HG 180 camas		HG 120 camas		HG 90 camas		HG 60 camas		HG 30 camas	
	Cantidad	Turno	Cantidad	Turno	Cantidad	Turno	Cantidad	Turno	Cantidad	Turno
<b>INTENDENCIA Y VIGILANCIA</b>										
Jefe	1	1 Matutino	1	1 Matutino	1	1 Matutino				
Supervisor	5	1 Matutino, 1 Vespertino 1 Nocturno A, 1 Nocturno B 1 S. D. y F.	3	1 Matutino, 1 Vespertino  1 S. D. y F.	2	1 Matutino, 1 Vespertino  				
Auxiliar de Intendencia	34	12 Matutino, 8 Vespertino 4 Nocturno A, 4 Nocturno B 4 S. D. y F, 6 6ª Guardia	16	5 Matutino, 4 Vespertino 2 Nocturno A, 2 Nocturno B 2 S. D. y F, 1-6ª Guardia	12	4 Matutino, 2 Vespertino 2 Nocturno A, 2 Nocturno B 2 S. D. y F.	14	4 Matutino, 2 Vespertino 2 Nocturno A, 2 Nocturno B 4 S. D. y F.	8	2 Matutino, 2 Vespertino 1 Nocturno A, 1 Nocturno B 2 S. D. y F.
Vigilante	13	3 Matutino, 3 Vespertino 2 Nocturno A, 2 Nocturno B 3 S. D. y F	8	3 Matutino, 2 Vespertino 1 Nocturno A, 1 Nocturno B 1 S. D. y F	6	2 Matutino, 1 Vespertino 1 Nocturno A, 1 Nocturno B 1 S. D. y F	3	Guardias A, B, C de 24 Hrs.	3	Guardias A, B, C de 24 Hrs.
Jardinero	1	1 Matutino	1	1 Matutino	1	1 Matutino				
<b>TRANSPORTES</b>										
Chofer de Ambulancias	6	2 Matutino, 1 Vespertino 1 Nocturno A, 1 Nocturno B 1 S. D. y F	5	1 Matutino, 1 Vespertino 1 Nocturno A, 1 Nocturno B 1 S. D. y F	3	1 Matutino, 1 Vespertino  1 S. D. y F	3	1 Matutino, 1 Vespertino  1 S. D. y F	1	1 Matutino
<b>LAVANDERÍA Y ROPERÍA</b>										
Jefe	1	1 Matutino	1	1 Matutino	1	1 Matutino	1	1 Matutino		
Lavandera	10	5 Matutino, 3 Vespertino 2 S. D. y F.	7	3 Matutino, 2 Vespertino 2 S. D. y F.	6	2 Matutino, 2 Vespertino 2 S. D. y F.	6	2 Matutino, 2 Vespertino 2 S. D. y F.	4	2 Matutino, 1 Vespertino, 1 S. D y F.
Auxiliar de Lavandería	6	2 Matutino, 2 Vespertino 2 S. D. y F	3	1 Matutino, 1 Vespertino 1 S. D. y F	3	1 Matutino, 1 Vespertino 1 S. D. y F	3	1 Matutino, 1 Vespertino 1 S. D. y F		
Costurera	1	1 Matutino	1	1 Matutino	1	1 Matutino	1	1 Matutino		
<b>INGENIERÍA Y MANTENIMIENTO</b>										
Jefe Ingeniero Mecánico Electricista	1	1 Matutino	1	1 Matutino	1	1 Matutino				
Secretaria	1	1 Matutino	1	1 Matutino	1	1 Matutino				
Técnico en Calderas	2	1 Matutino, 1 S, D. y F.	2	1 Matutino, 1 S, D. y F.	2	1 Matutino, 1 S, D. y F.				
Fogonero	5	1 Matutino, 1 Vespertino 1 Nocturno A, 1 Nocturno B 1 S. D. y F	5	1 Matutino, 1 Vespertino 1 Nocturno A, 1 Nocturno B 1 S. D. y F	5	1 Matutino, 1 Vespertino 1 Nocturno A, 1 Nocturno B 1 S. D. y F				
Técnico Especialista en Equipo y Refrigeración	1	1 Matutino	1	1 Matutino	1	1 Matutino	1	1 Matutino	1	1 Matutino
Oficial de Mantenimiento Polivalente	8	3 Matutino, 2 Vespertino 1 Nocturno A, 1 Nocturno B 1 S. D. y F	5	2 Matutino, 2 Vespertino, 1 S. D. y F	5	2 Matutino, 2 Vespertino, 1 S. D. y F	3	1 Matutino, 1 Vespertino, 1 S. D. y F	1	1 Vespertino
Auxiliar de Mantenimiento Polivalente	5	1 Matutino, Vespertino 1 Nocturno A, 1 Nocturno B 1 S. D. y F	3	1 Nocturno A, 1 Nocturno B 1 S. D. y F	1	1 Nocturno A				
<b>SISTEMATIZACIÓN (CÓMPUTO)</b>										
Jefe	1	1 Matutino	1	1 Matutino	1	1 Matutino				
Analista en Sistema de Cómputo	2	1 Matutino, 1 Vespertino	2	1 Matutino, 1 Vespertino	2	1 Matutino, 1 Vespertino	1	1 Matutino.	1	1 Matutino.
Analista Programador	3	2 Matutino, 1 Vespertino	3	2 Matutino, 1 Vespertino	2	1 Matutino, 1 Vespertino	1	1 Matutino.		
Operador de Computadoras	1	1 Matutino	1	1 Matutino	1	1 Matutino				
<b>Total</b>	<b>785</b>		<b>601</b>		<b>487</b>		<b>266</b>		<b>132</b>	

**Notas técnicas:**

1. El Técnico en Inhaloterapia se justificará cuando en el hospital se cuente con equipos específicos de inhaloterapia.
2. El Tanatólogo se justificará cuando en el hospital se lleve a cabo un programa específico de cuidados paliativos. Se fomentará la participación de tanatólogos de la comunidad.
3. El Nutriólogo se justificará cuando en el hospital se lleven a cabo programas específicos de control y tratamiento del sobrepeso y la obesidad.
4. El Ingeniero Biomédico jefe del servicio se justificará cuando el hospital cuente con personal profesional y técnico en esta disciplina.
5. El Ingeniero Biomédico se justificará cuando el hospital cuente con equipos cuya tecnología requiera de la intervención de este profesional.
6. El Técnico Biomédico se justificará cuando el hospital cuente con equipos cuya tecnología y demanda requiera de la intervención de este apoyo al Ingeniero Biomédico.
7. Dietética, lavandería y servicios generales quedarán sujetos a la posibilidad de subrogación.
8. En caso de existir caldera, un técnico en turno matutino y fogoneros: uno por turno.



## Anexo 4. Plantillas de personal por tipo de unidad médica

Cuadro resumen de plantillas de personal por tipo de unidad médica en el que se indica la cantidad de personas según tipo de puestos

Tipo	Servicio	Clave de puesto	Descripción (según tabulador Institucional)	Unidades de primer contacto												Hospitales Generales						
				1 Núcleo	2 Núcleos	3 Núcleos	4 Núcleos	5 Núcleos	6 Núcleos	7 Núcleos	8 Núcleos	9 Núcleos	10 Núcleos	11 Núcleos	12 Núcleos	Hasta 30 camas	60 camas	90 camas	120 camas	180 camas		
Servicios administrativos	Administración	M03020	APOYO ADMINISTRATIVO EN SALUD A-6							1	2 (b)	2 (b)	2 (b)	2 (b)	2 (b)	3 (b)						
		M03021	APOYO ADMINISTRATIVO EN SALUD A-5							1	1	1	1	1	1							
		M03025	APOYO ADMINISTRATIVO EN SALUD A-1				2	7	7	8	8	9	10	11	11							
	Almacén y farmacia	M03025	APOYO ADMINISTRATIVO EN SALUD A-1							1	2 (a)	2 (a)	2 (a)	2 (a)	2 (a)	2 (a)						
	Central de mezclas	M02088	QUIMICO "B"														1	1	1	1	1	
	Correspondencia y archivo	M03024	APOYO ADMINISTRATIVO EN SALUD A-2														1	1	2	2	2	
	Dirección	CF41001	JEFE DE UNIDAD DE ATENCION MEDICA "A"							1	1											
		CF41002	JEFE DE UNIDAD DE ATENCION MEDICA "B"									1	1									
		CF41003	JEFE DE UNIDAD DE ATENCION MEDICA "C"											1	1							
		CF41004	JEFE DE UNIDAD DE ATENCION MEDICA "D"														1					
		CF41008	SUBDIRECTOR MEDICO "D" EN HOSPITAL															1				
		CF41010	SUBDIRECTOR MEDICO "F" EN HOSPITAL																1	1	1	1
		CF41012	JEFE DE DIVISION														1					
		CF41013	JEFE DE SERVICIOS														2	4				
		M02058	TECNICO EN ESTADISTICA EN AREA MEDICA						1	1	1	1	1	1	1	1						
		M03023	APOYO ADMINISTRATIVO EN SALUD A-3														3	5	1	1	1	1
		M03025	APOYO ADMINISTRATIVO EN SALUD A-1							2	2	2	2	3	3	3	1	2	2	2	2	2
	Enfermería	CF41024	JEFE DE ENFERMERAS "A"														1	5	7	9	11	11
		CF41025	JEFE DE ENFERMERAS "B"															1				
		CF41026	JEFE DE ENFERMERAS "C"																1	1	1	1
		CF41052	SUBJEFE DE ENFERMERAS																1	1	1	1
		M02031	ENFERMERA JEFE DE SERVICIO															7	9	10	11	11
		M02032	COORD. DE ENSEÑANZA DE ENFERMERIA																1	1	1	1
		M03023	APOYO ADMINISTRATIVO EN SALUD A-3														1	1	1	1	1	1
	Enseñanza e investigación	CF41013	JEFE DE SERVICIOS																1	1	1	1
		M03023	APOYO ADMINISTRATIVO EN SALUD A-3																1	1	1	1
		M03025	APOYO ADMINISTRATIVO EN SALUD A-1																1	1	1	1
	Farmacia	CF41031	JEFE DE FARMACIA														1	1	1	1	1	1
		M02038	OFICIAL Y/O PREP. DESPACHADOR DE FARMACIA														1	1	2	2	2	2
	Informática	CF41030	JEFE DE REGISTROS HOSPITALARIOS																1	1	1	1
	M03019	APOYO ADMINISTRATIVO EN SALUD A-7														1	1	2	2	2	2	





Tipo	Servicio	Clave de puesto	Descripción (según tabulador Institucional)	Unidades de primer contacto												Hospitales Generales							
				1 Núcleo	2 Núcleos	3 Núcleos	4 Núcleos	5 Núcleos	6 Núcleos	7 Núcleos	8 Núcleos	9 Núcleos	10 Núcleos	11 Núcleos	12 Núcleos	Hasta 30 camas	60 camas	90 camas	120 camas	180 camas			
Servicios de atención al paciente	Central de equipos y esterilización	M02035	ENFERMERA GENERAL TITULADA "A"														2		4	9	10		
		M02036	AUXILIAR DE ENFERMERIA "A"																2	3	4	8	
	M02081	ENFERMERA GENERAL TITULADA "B"																	4	4		1	
	M02082	AUXILIAR DE ENFERMERIA "B"															1						
	Cirugía	M01004	MEDICO ESPECIALISTA "A"																7	2	7	8	
		M01010	MEDICO ESPECIALISTA "B"															3		9		12	
		M01011	MEDICO ESPECIALISTA "C"																		11		
	Clínica del Dolor	M01004	MEDICO ESPECIALISTA "A"																	2	2	2	
		Consulta Externa Epidemiología	M01004	MEDICO ESPECIALISTA "A"											1	1	1						
	Consulta Externa Médica	M01006	MEDICO GENERAL "A"		1	2	2	2	3	3	3	4	4	4	5	5							
		M01008	MEDICO GENERAL "B"				1	1	1	2	2	2	3	3	3	4							
		M01009	MEDICO GENERAL "C"					1	1	1	2	2	2	3	3	3							
		M02035	ENFERMERA GENERAL TITULADA "A"		2	3	3	4	5	6	7	8	9	10	11	11							
		M02036	AUXILIAR DE ENFERMERIA "A"																10	14	17	28	
		M02081	ENFERMERA GENERAL TITULADA "B"			1	2	3	4	5	5	6	6	7	8	8							
		M02082	AUXILIAR DE ENFERMERIA "B"															4					
		M02105	ENFERMERA GENERAL TITULADA "C"				1	2	2	2	3	3	3	3	3	4							
		M02106	ENFERMERA GENERAL TITULADA "D"					1	2	2	2	2	3	3	3	4							
		M03023	APOYO ADMINISTRATIVO EN SALUD A-3																		1	1	1
	M03024	APOYO ADMINISTRATIVO EN SALUD A-2															1	2	2	3	3		
	Consulta Externa Nutrición	M02049	NUTRICIONISTA																	1	1	1	
	Consulta Externa Odontológica	M01014	CIRUJANO DENTISTA "B"														1	1	2	2	2		
	Consulta Externa Odontológica	M01007	CIRUJANO DENTISTA "A"				1	1	1	1	1	2	2	2	2	2							
	Consulta Externa Odontológica	M01014	CIRUJANO DENTISTA "B"												1	1							
	Consulta Externa Psicología	M02015	PSICOLOGO CLINICO																	1	1	1	
	Dietética	CF41032	JEFE DE DIETETICA																1	2	2	2	
		M02045	DIETISTA															1	2	4	4	5	
		M02047	COCINERO EN HOSPITAL															3	3	4	4	8	
		M02048	AUX. DE COCINA EN HOSPITAL																3	8	12	17	25
		M02049	NUTRICIONISTA															1	1	1	1	1	
M02051		ECONOMO																		1	1	1	



Tipo	Servicio	Clave de puesto	Descripción (según tabulador Institucional)	Unidades de primer contacto												Hospitales Generales							
				1 Núcleo	2 Núcleos	3 Núcleos	4 Núcleos	5 Núcleos	6 Núcleos	7 Núcleos	8 Núcleos	9 Núcleos	10 Núcleos	11 Núcleos	12 Núcleos	Hasta 30 camas	60 camas	90 camas	120 camas	180 camas			
Servicios de atención al paciente	Quirófano	M02034	ENFERMERA ESPECIALISTA "A"															1	1	7	9		
		M02081	ENFERMERA GENERAL TITULADA "B"															2	4	8		11	
		M02087	ENFERMERA ESPECIALISTA "B"															2	1	1		2	
		M02105	ENFERMERA GENERAL TITULADA "C"																			9	
		M02107	ENFERMERA ESPECIALISTA "C"																1	1			
	Radiodiagnóstico e imagenología	CF41013	JEFE DE SERVICIOS								1	1	1	1	1	1				1	1	1	
		M01004	MEDICO ESPECIALISTA "A"															1		1	1	3	
		M01011	MEDICO ESPECIALISTA "C"																1				
		M02006	TECNICO RADIOLOGO O EN RADIOTERAPIA															1	5	5	6	8	
		M03023	APOYO ADMINISTRATIVO EN SALUD A-3																	1	1	1	
	Tanatología	M02114	TANATÓLOGO															1	2	1	2	2	
		Tococirugía	M01004	MEDICO ESPECIALISTA "A"															1				
			M01010	MEDICO ESPECIALISTA "B"																	2	3	
			M01011	MEDICO ESPECIALISTA "C"																2			4
			M02081	ENFERMERA GENERAL TITULADA "B"															2	4	8		11
	Transfusión Sanguínea	M02105	ENFERMERA GENERAL TITULADA "C"																		10		
		CF41013	JEFE DE SERVICIOS																1	1	1	1	
		M01004	MEDICO ESPECIALISTA "A"															1					
		M02021	SUPERVISOR EN PROD. CONTROL E INVEST. DE BIOL. Y REAC.																	1	1	1	
		M02088	QUIMICO "B"																1				
	Unidad de cuidados intensivos	M02095	TECNICO LABORATORISTA "B"																	2	3	3	
		M03023	APOYO ADMINISTRATIVO EN SALUD A-3																		1	1	1
		CF41013	JEFE DE SERVICIOS																	1	1	1	
		M01010	MEDICO ESPECIALISTA "B"																		6		
		M01011	MEDICO ESPECIALISTA "C"																	6		6	
		M02034	ENFERMERA ESPECIALISTA "A"																	2			
		M02081	ENFERMERA GENERAL TITULADA "B"																			16	
M02087		ENFERMERA ESPECIALISTA "B"																		2	6	5	
M02105		ENFERMERA GENERAL TITULADA "C"																		12	13		
M02107		ENFERMERA ESPECIALISTA "C"																	2			1	



## Anexo 5. Plantillas valorizadas de personal por tipo de unidad médica con descripción genérica de puestos a. Percepciones según sueldo tabular anualizado único

Unidades de primer contacto

Tipo de centro de salud	Servicio	Clave de puesto	Descripción de puesto	Sueldo tabular anualizado único	Cantidad	Total de percepciones
1 Núcleo	Consulta Externa Médica	MO1006	Médico General o Familiar	127,429.49	1	127,429.49
1 Núcleo	Consulta Externa Médica	MO2035	Enfermera	81,354.19	2	162,708.38
					<b>Total</b>	<b>290,137.87</b>
2 Núcleos	Consulta Externa Médica	MO1006	Médico General o Familiar	127,429.49	2	254,858.98
2 Núcleos	Consulta Externa Médica	MO2035	Enfermera	81,354.19	3	244,062.57
2 Núcleos	Consulta Externa Médica	MO2081	Enfermera	86,536.02	1	86,536.02
					<b>Total</b>	<b>585,457.58</b>
3 Núcleos	Consulta Externa Médica	MO1006	Médico General o Familiar	127,429.49	2	254,858.98
3 Núcleos	Consulta Externa Médica	MO1008	Médico General o Familiar	132,883.57	1	132,883.57
3 Núcleos	Consulta Externa Médica	MO2035	Enfermera	81,354.19	3	244,062.57
3 Núcleos	Consulta Externa Médica	MO2081	Enfermera	86,536.02	2	173,072.05
3 Núcleos	Consulta Externa Médica	MO2105	Enfermera	109,397.08	1	109,397.08
3 Núcleos	Consulta Externa Odontológica	MO1007	Cirujano Dentista	119,052.26	1	119,052.26
					<b>Total</b>	<b>1,033,326.52</b>
4 Núcleos	Administración	MO3025	Auxiliar Administrativo	58,995.68	1	58,995.68
4 Núcleos	Administración	MO3025	Auxiliar de Intendencia	58,995.68	1	58,995.68
4 Núcleos	Consulta Externa Médica	MO1006	Médico General o Familiar	127,429.49	2	254,858.98
4 Núcleos	Consulta Externa Médica	MO1008	Médico General o Familiar	132,883.57	1	132,883.57
4 Núcleos	Consulta Externa Médica	MO1009	Médico General o Familiar	144,573.51	1	144,573.51
4 Núcleos	Consulta Externa Médica	MO2035	Enfermera	81,354.19	4	325,416.77
4 Núcleos	Consulta Externa Médica	MO2081	Enfermera	86,536.02	3	259,608.07
4 Núcleos	Consulta Externa Médica	MO2105	Enfermera	109,397.08	2	218,794.17
4 Núcleos	Consulta Externa Médica	MO2106	Enfermera	116,021.96	1	116,021.96
4 Núcleos	Consulta Externa Odontológica	MO1007	Cirujano Dentista	119,052.26	1	119,052.26
					<b>Total</b>	<b>1,689,200.64</b>

Importe en Moneda Nacional.



Tipo de centro de salud	Servicio	Clave de puesto	Descripción de puesto	Sueldo tabular anualizado único	Cantidad	Total de percepciones
5 Núcleos	Administración	M03025	Auxiliar Administrativo	58,995.68	2	117,991.36
5 Núcleos	Administración	M03025	Auxiliar de Intendencia	58,995.68	2	117,991.36
5 Núcleos	Administración	M03025	Vigilante	58,995.68	3	176,987.04
5 Núcleos	Consulta Externa Médica	M01006	Médico General o Familiar	127,429.49	3	382,288.47
5 Núcleos	Consulta Externa Médica	M01008	Médico General o Familiar	132,883.57	1	132,883.57
5 Núcleos	Consulta Externa Médica	M01009	Médico General o Familiar	144,573.51	1	144,573.51
5 Núcleos	Consulta Externa Médica	M02035	Enfermera	81,354.19	5	406,770.96
5 Núcleos	Consulta Externa Médica	M02081	Enfermera	86,536.02	4	346,144.09
5 Núcleos	Consulta Externa Médica	M02105	Enfermera	109,397.08	2	218,794.17
5 Núcleos	Consulta Externa Médica	M02106	Enfermera	116,021.96	2	232,043.91
5 Núcleos	Consulta Externa Odontológica	M01007	Cirujano Dentista	119,052.26	1	119,052.26
5 Núcleos	Dirección	M02058	Técnico en Estadística en Salud	70,114.14	1	70,114.14
					<b>Total</b>	<b>2,465,634.84</b>
6 Núcleos	Administración	M03021	Administrador C. de Salud	61,467.29	1	61,467.29
6 Núcleos	Administración	M03025	Auxiliar Administrativo	58,995.68	2	117,991.36
6 Núcleos	Administración	M03025	Auxiliar de Intendencia	58,995.68	2	117,991.36
6 Núcleos	Administración	M03020	Chofer (b)	62,252.21	1	62,252.21
6 Núcleos	Administración	M03025	Vigilante	58,995.68	3	176,987.04
6 Núcleos	Almacén y farmacia	M03025	Auxiliar de Almacén y Farmac.	58,995.68	1	58,995.68
6 Núcleos	Consulta Externa Médica	M01006	Médico General o Familiar	127,429.49	3	382,288.47
6 Núcleos	Consulta Externa Médica	M01008	Médico General o Familiar	132,883.57	2	265,767.14
6 Núcleos	Consulta Externa Médica	M01009	Médico General o Familiar	144,573.51	1	144,573.51
6 Núcleos	Consulta Externa Médica	M02035	Enfermera	81,354.19	6	488,125.15
6 Núcleos	Consulta Externa Médica	M02081	Enfermera	86,536.02	5	432,680.11
6 Núcleos	Consulta Externa Médica	M02105	Enfermera	109,397.08	2	218,794.17
6 Núcleos	Consulta Externa Médica	M02106	Enfermera	116,021.96	2	232,043.91
6 Núcleos	Consulta Externa Odontológica	M01007	Cirujano Dentista	119,052.26	1	119,052.26
6 Núcleos	Dirección	CF41001	Jefe Unidad de At'n. Méd. "A"	154,441.44	1	154,441.44
6 Núcleos	Dirección	M03025	Taquimecanógrafa	58,995.68	2	117,991.36
6 Núcleos	Dirección	M02058	Técnico en Estadística en Salud	70,114.14	1	70,114.14
6 Núcleos	Laboratorio	M02003	Técnico Laboratorista	73,668.27	1	73,668.27
6 Núcleos	Trabajo social	M02040	Trabajadora Social	77,053.38	1	77,053.38
					<b>Total</b>	<b>3,372,278.25</b>

Importe en Moneda Nacional.

Tipo de centro de salud	Servicio	Clave de puesto	Descripción de puesto	Sueldo tabular anualizado único	Cantidad	Total de percepciones
7 Núcleos	Administración	MO3021	Administrador C. de Salud	61,467.29	1	61,467.29
7 Núcleos	Administración	MO3025	Auxiliar Administrativo	58,995.68	3	176,987.04
7 Núcleos	Administración	MO3025	Auxiliar de Intendencia	58,995.68	2	117,991.36
7 Núcleos	Administración	MO3020	Chofer (b)	62,252.21	2	124,504.41
7 Núcleos	Administración	MO3025	Vigilante	58,995.68	3	176,987.04
7 Núcleos	Almacén y farmacia	MO3025	Auxiliar de Almacén y Farmac.	58,995.68	2	117,991.36
7 Núcleos	Consulta Externa Médica	MO1006	Médico General o Familiar	127,429.49	3	382,288.47
7 Núcleos	Consulta Externa Médica	MO1008	Médico General o Familiar	132,883.57	2	265,767.14
7 Núcleos	Consulta Externa Médica	MO1009	Médico General o Familiar	144,573.51	2	289,147.01
7 Núcleos	Consulta Externa Médica	MO2035	Enfermera	81,354.19	7	569,479.34
7 Núcleos	Consulta Externa Médica	MO2081	Enfermera	86,536.02	5	432,680.11
7 Núcleos	Consulta Externa Médica	MO2105	Enfermera	109,397.08	3	328,191.25
7 Núcleos	Consulta Externa Médica	MO2106	Enfermera	116,021.96	2	232,043.91
7 Núcleos	Consulta Externa Odontológica	MO1007	Cirujano Dentista	119,052.26	1	119,052.26
7 Núcleos	Dirección	CF41001	Jefe Unidad de At'n. Méd. "A"	154,441.44	1	154,441.44
7 Núcleos	Dirección	MO3025	Taquimecanógrafa	58,995.68	2	117,991.36
7 Núcleos	Dirección	MO2058	Técnico en Estadística en Salud	70,114.14	1	70,114.14
7 Núcleos	Laboratorio	MO2003	Técnico Laboratorista	73,668.27	1	73,668.27
7 Núcleos	Radiodiagnóstico	MO2006	Técnico en Radiología	76,176.27	1	76,176.27
7 Núcleos	Trabajo social	MO2040	Trabajadora Social	77,053.38	1	77,053.38
					<b>Total</b>	<b>3,964,022.87</b>
8 Núcleos	Administración	MO3021	Administrador C. de Salud	61,467.29	1	61,467.29
8 Núcleos	Administración	MO3025	Auxiliar Administrativo	58,995.68	3	176,987.04
8 Núcleos	Administración	MO3025	Auxiliar de Intendencia	58,995.68	2	117,991.36
8 Núcleos	Administración	MO3020	Chofer (b)	62,252.21	2	124,504.41
8 Núcleos	Administración	MO3025	Vigilante	58,995.68	3	176,987.04
8 Núcleos	Almacén y farmacia	MO3025	Auxiliar de Almacén y Farmac.	58,995.68	2	117,991.36
8 Núcleos	Consulta Externa Médica	MO1006	Médico General o Familiar	127,429.49	4	509,717.96
8 Núcleos	Consulta Externa Médica	MO1008	Médico General o Familiar	132,883.57	2	265,767.14
8 Núcleos	Consulta Externa Médica	MO1009	Médico General o Familiar	144,573.51	2	289,147.01
8 Núcleos	Consulta Externa Médica	MO2035	Enfermera	81,354.19	8	650,833.53
8 Núcleos	Consulta Externa Médica	MO2081	Enfermera	86,536.02	6	519,216.14
8 Núcleos	Consulta Externa Médica	MO2105	Enfermera	109,397.08	3	328,191.25
8 Núcleos	Consulta Externa Médica	MO2106	Enfermera	116,021.96	2	232,043.91
8 Núcleos	Consulta Externa Odontológica	MO1007	Cirujano Dentista	119,052.26	2	238,104.53
8 Núcleos	Dirección	CF41002	Jefe Unidad de At'n. Méd. "B"	159,775.17	1	159,775.17
8 Núcleos	Dirección	MO3025	Taquimecanógrafa	58,995.68	2	117,991.36
8 Núcleos	Dirección	MO2058	Técnico en Estadística en Salud	70,114.14	1	70,114.14
8 Núcleos	Laboratorio	MO2003	Técnico Laboratorista	73,668.27	1	73,668.27
8 Núcleos	Radiodiagnóstico	MO2006	Técnico en Radiología	76,176.27	1	76,176.27
8 Núcleos	Trabajo social	MO2040	Trabajadora Social	77,053.38	1	77,053.38
					<b>Total</b>	<b>4,383,728.57</b>

Importe en Moneda Nacional.

Tipo de centro de salud	Servicio	Clave de puesto	Descripción de puesto	Sueldo tabular anualizado único	Cantidad	Total de percepciones
9 Núcleos	Administración	MO3021	Administrador C. de Salud	61,467.29	1	61,467.29
9 Núcleos	Administración	MO3025	Auxiliar Administrativo	58,995.68	3	176,987.04
9 Núcleos	Administración	MO3025	Auxiliar de Intendencia	58,995.68	3	176,987.04
9 Núcleos	Administración	MO3020	Chofer (b)	62,252.21	2	124,504.41
9 Núcleos	Administración	MO3025	Vigilante	58,995.68	3	176,987.04
9 Núcleos	Almacén y farmacia	MO3025	Auxiliar de Almacén y Farmac.	58,995.68	2	117,991.36
9 Núcleos	Consulta Externa Médica	MO1006	Médico General o Familiar	127,429.49	4	509,717.96
9 Núcleos	Consulta Externa Médica	MO1008	Médico General o Familiar	132,883.57	3	398,650.72
9 Núcleos	Consulta Externa Médica	MO1009	Médico General o Familiar	144,573.51	2	289,147.01
9 Núcleos	Consulta Externa Médica	MO2035	Enfermera	81,354.19	9	732,187.72
9 Núcleos	Consulta Externa Médica	MO2081	Enfermera	86,536.02	6	519,216.14
9 Núcleos	Consulta Externa Médica	MO2105	Enfermera	109,397.08	3	328,191.25
9 Núcleos	Consulta Externa Médica	MO2106	Enfermera	116,021.96	3	348,065.87
9 Núcleos	Consulta Externa Odontológica	MO1007	Cirujano Dentista	119,052.26	2	238,104.53
9 Núcleos	Dirección	CF41002	Jefe Unidad de At'n. Méd. "B"	159,775.17	1	159,775.17
9 Núcleos	Dirección	MO3025	Taquimecanógrafa	58,995.68	2	117,991.36
9 Núcleos	Dirección	MO2058	Técnico en Estadística en Salud	70,114.14	1	70,114.14
9 Núcleos	Laboratorio	MO2003	Técnico Laboratorista	73,668.27	1	73,668.27
9 Núcleos	Radiodiagnóstico	MO2006	Técnico en Radiología	76,176.27	1	76,176.27
9 Núcleos	Trabajo social	MO2040	Trabajadora Social	77,053.38	1	77,053.38
					<b>Total</b>	<b>4,772,983.97</b>
10 Núcleos	Administración	MO3021	Administrador C. de Salud	61,467.29	1	61,467.29
10 Núcleos	Administración	MO3025	Auxiliar Administrativo	58,995.68	4	235,982.72
10 Núcleos	Administración	MO3025	Auxiliar de Intendencia	58,995.68	3	176,987.04
10 Núcleos	Administración	MO3020	Chofer (b)	62,252.21	2	124,504.41
10 Núcleos	Administración	MO3025	Vigilante	58,995.68	3	176,987.04
10 Núcleos	Almacén y farmacia	MO3025	Auxiliar de Almacén y Farmac.	58,995.68	2	117,991.36
10 Núcleos	Consulta Externa Epidemiología	MO1004	Méd. Espec. Epidemiólogo	148,029.51	1	148,029.51
10 Núcleos	Consulta Externa Médica	MO1006	Médico General o Familiar	127,429.49	4	509,717.96
10 Núcleos	Consulta Externa Médica	MO1008	Médico General o Familiar	132,883.57	3	398,650.72
10 Núcleos	Consulta Externa Médica	MO1009	Médico General o Familiar	144,573.51	3	433,720.52
10 Núcleos	Consulta Externa Médica	MO2035	Enfermera	81,354.19	10	813,541.91
10 Núcleos	Consulta Externa Médica	MO2081	Enfermera	86,536.02	7	605,752.16
10 Núcleos	Consulta Externa Médica	MO2105	Enfermera	109,397.08	3	328,191.25
10 Núcleos	Consulta Externa Médica	MO2106	Enfermera	116,021.96	3	348,065.87
10 Núcleos	Consulta Externa Odontológica	MO1007	Cirujano Dentista	119,052.26	2	238,104.53
10 Núcleos	Dirección	CF41003	Jefe Unidad de At'n. Méd. "C"	168,868.65	1	168,868.65
10 Núcleos	Dirección	MO3025	Taquimecanógrafa	58,995.68	3	176,987.04
10 Núcleos	Dirección	MO2058	Técnico en Estadística en Salud	70,114.14	1	70,114.14
10 Núcleos	Laboratorio	MO2003	Técnico Laboratorista	73,668.27	2	147,336.55
10 Núcleos	Radiodiagnóstico	MO2006	Técnico en Radiología	76,176.27	1	76,176.27
10 Núcleos	Trabajo social	MO2040	Trabajadora Social	77,053.38	1	77,053.38
					<b>Total</b>	<b>5,434,230.31</b>

Importe en Moneda Nacional.

Tipo de centro de salud	Servicio	Clave de puesto	Descripción de puesto	Sueldo tabular anualizado único	Cantidad	Total de percepciones
11 Núcleos	Administración	MO3021	Administrador C. de Salud	61,467.29	1	61,467.29
11 Núcleos	Administración	MO3025	Auxiliar Administrativo	58,995.68	4	235,982.72
11 Núcleos	Administración	MO3025	Auxiliar de Intendencia	58,995.68	4	235,982.72
11 Núcleos	Administración	MO3020	Chofer (b)	62,252.21	2	124,504.41
11 Núcleos	Administración	MO3025	Vigilante	58,995.68	3	176,987.04
11 Núcleos	Almacén y farmacia	MO3025	Auxiliar de Almacén y Farmac.	58,995.68	2	117,991.36
11 Núcleos	Consulta Externa Epidemiología	MO1004	Méd. Espec. Epidemiólogo	148,029.51	1	148,029.51
11 Núcleos	Consulta Externa Médica	MO1006	Médico General o Familiar	127,429.49	5	637,147.45
11 Núcleos	Consulta Externa Médica	MO1008	Médico General o Familiar	132,883.57	3	398,650.72
11 Núcleos	Consulta Externa Médica	MO1009	Médico General o Familiar	144,573.51	3	433,720.52
11 Núcleos	Consulta Externa Médica	MO2035	Enfermera	81,354.19	11	894,896.11
11 Núcleos	Consulta Externa Médica	MO2081	Enfermera	86,536.02	8	692,288.18
11 Núcleos	Consulta Externa Médica	MO2105	Enfermera	109,397.08	3	328,191.25
11 Núcleos	Consulta Externa Médica	MO2106	Enfermera	116,021.96	3	348,065.87
11 Núcleos	Consulta Externa Odontológica	MO1007	Cirujano Dentista	119,052.26	2	238,104.53
11 Núcleos	Consulta Externa Odontológica	MO1014	Cirujano Dentista	124,183.80	1	124,183.80
11 Núcleos	Dirección	CF41003	Jefe Unidad de At'n. Méd. "C"	168,868.65	1	168,868.65
11 Núcleos	Dirección	MO3025	Taquimecanógrafa	58,995.68	3	176,987.04
11 Núcleos	Dirección	MO2058	Técnico en Estadística en Salud	70,114.14	1	70,114.14
11 Núcleos	Laboratorio	MO2003	Técnico Laboratorista	73,668.27	2	147,336.55
11 Núcleos	Radiodiagnóstico	MO2006	Técnico en Radiología	76,176.27	1	76,176.27
11 Núcleos	Trabajo social	MO2040	Trabajadora Social	77,053.38	1	77,053.38
					<b>Total</b>	<b>5,912,729.49</b>

Importe en Moneda Nacional.

Tipo de centro de salud	Servicio	Clave de puesto	Descripción de puesto	Sueldo tabular anualizado único	Cantidad	Total de percepciones
12 Núcleos	Administración	MO3020	Administr. de Unid. At. Med.	62,252.21	1	62,252.21
12 Núcleos	Administración	MO3025	Auxiliar Administrativo	58,995.68	4	235,982.72
12 Núcleos	Administración	MO3025	Auxiliar de Intendencia	58,995.68	4	235,982.72
12 Núcleos	Administración	MO3020	Chofer (b)	62,252.21	2	124,504.41
12 Núcleos	Administración	MO3025	Vigilante	58,995.68	3	176,987.04
12 Núcleos	Almacén y farmacia	MO3025	Auxiliar de Almacén y Farmac.	58,995.68	2	117,991.36
12 Núcleos	Consulta Externa Epidemiología	MO1004	Méd. Espec. Epidemiólogo	148,029.51	1	148,029.51
12 Núcleos	Consulta Externa Médica	MO1006	Médico General o Familiar	127,429.49	5	637,147.45
12 Núcleos	Consulta Externa Médica	MO1008	Médico General o Familiar	132,883.57	4	531,534.29
12 Núcleos	Consulta Externa Médica	MO1009	Médico General o Familiar	144,573.51	3	433,720.52
12 Núcleos	Consulta Externa Médica	MO2035	Enfermera	81,354.19	11	894,896.11
12 Núcleos	Consulta Externa Médica	MO2081	Enfermera	86,536.02	8	692,288.18
12 Núcleos	Consulta Externa Médica	MO2105	Enfermera	109,397.08	4	437,588.34
12 Núcleos	Consulta Externa Médica	MO2106	Enfermera	116,021.96	4	464,087.83
12 Núcleos	Consulta Externa Odontológica	MO1007	Cirujano Dentista	119,052.26	2	238,104.53
12 Núcleos	Consulta Externa Odontológica	MO1014	Cirujano Dentista	124,183.80	1	124,183.80
12 Núcleos	Dirección	CF41004	Jefe Unidad de At'n. Méd. "D"	176,391.74	1	176,391.74
12 Núcleos	Dirección	MO3025	Taquimecanógrafa	58,995.68	3	176,987.04
12 Núcleos	Dirección	MO2058	Técnico en Estadística en Salud	70,114.14	1	70,114.14
12 Núcleos	Laboratorio	MO2003	Técnico Laboratorista	73,668.27	2	147,336.55
12 Núcleos	Laboratorio	MO2095	Técnico Laboratorista	75,574.49	1	75,574.49
12 Núcleos	Laboratorio	MO2001	Químico	113,052.26	1	113,052.26
12 Núcleos	Radiodiagnóstico	MO2006	Técnico en Radiología	76,176.27	1	76,176.27
12 Núcleos	Trabajo social	MO2040	Trabajadora Social	77,053.38	2	154,106.76
					<b>Total</b>	<b>6,545,020.25</b>

Importe en Moneda Nacional.

## Hospitales Generales

Hospital general de 30 camas

Servicio	Clave de puesto	Descripción de puesto	Sueldo tabular anualizado único	Cantidad	Total de percepciones
Dirección	CF41012	Director con formación gerencial	196,483.85	1	196,483.85
Dirección	MO3023	Secretaria	60,129.37	1	60,129.37
Dirección	MO3025	Auxiliar administrativo	58,995.68	1	58,995.68
Dirección	CF41013	Jefe de servicio de cirugía	180,233.36	1	180,233.36
Dirección	MO3023	Secretaria cirugía	60,129.37	1	60,129.37
Dirección	CF41013	Jefe de servicio de ginecología y obstetricia	180,233.36	1	180,233.36
Dirección	MO3023	Secretaria ginecología y obstetricia	60,129.37	1	60,129.37
Enfermería	CF41024	Jefe en administración	133,367.00	1	133,367.00
Enfermería	MO3023	Secretaria	60,129.37	1	60,129.37
Recursos humanos	MO3024	Controlador de asistencia	59,295.68	3	177,887.04
Recursos financieros	MO3024	Auxiliar de contabilidad	59,295.68	1	59,295.68
Recursos financieros	MO3023	Cajero manejador de fondos y valores.	60,129.37	2	120,258.74
Recursos materiales	MO3025	Auxiliar administrativo	58,995.68	1	58,995.68
Recursos materiales	MO3025	Auxiliar de almacén	58,995.68	1	58,995.68
Servicios generales y mantenimiento	MO3001	Ingeniero biomédico jefe de servicio	121,132.14	1	121,132.14
Servicios generales y mantenimiento	MO3006	Camillero	57,288.83	5	286,444.14
Servicios generales y mantenimiento	MO3020	Chofer de ambulancia	62,252.21	1	62,252.21
Servicios generales y mantenimiento	MO3024	Técnico de mantenimiento especialista en equipos médico y de refrigeración (polivalente)	59,295.68	1	59,295.68
Servicios generales y mantenimiento	MO3024	Oficial de mantenimiento polivalente	59,295.68	1	59,295.68
Correspondencia y archivo	MO3024	Auxiliar administrativo polivalente	59,295.68	1	59,295.68
Lavandería	MO3005	Lavandera	57,288.83	4	229,155.31
Informática	MO3019	Analista en sistemas de cómputo	62,878.86	1	62,878.86
Intendencia	MO3025	Auxiliar de intendencia	58,995.68	8	471,965.43
Vigilancia	MO3025	Vigilante	58,995.68	3	176,987.04
Dietética	MO2045	Dietista	73,668.27	1	73,668.27
Dietética	MO2047	Cocinera	58,699.65	3	176,098.96
Dietética	MO2048	Auxiliar de cocina	57,286.17	3	171,858.52
Dietética	MO2049	Nutriólogo	92,832.59	1	92,832.59
Farmacia	CF41031	Jefe de farmacia	113,052.26	1	113,052.26
Farmacia	MO2038	Preparador y despachador	73,668.27	1	73,668.27
Central de mezclas	MO2088	Químico	119,052.26	1	119,052.26
Registros hospitalarios (admisión, estadística, archivo clínico)	MO3025	Auxiliar de archivo	58,995.68	1	58,995.68
Registros hospitalarios (admisión, estadística, archivo clínico)	MO3025	Administrativo polivalente	58,995.68	1	58,995.68
Trabajo social	MO2085	Trabajador social	78,580.58	1	78,580.58
Central de equipos y esterilización	MO2035	Enfermera general	81,354.19	2	162,708.38
Central de equipos y esterilización	MO2082	Auxiliar de enfermería	76,722.71	1	76,722.71
Medicina preventiva	MO2087	Enfermera sanitarista	95,584.38	1	95,584.38

Importe en Moneda Nacional.

Hospital general de 30 camas

Servicio	Clave de puesto	Descripción de puesto	Sueldo tabular anualizado único	Cantidad	Total de percepciones
Consulta externa	MO3024	Recepcionista (agente de inf)	59,295.68	1	59,295.68
Consulta externa	MO2082	Auxiliar de enfermería	76,722.71	4	306,890.84
Consulta externa odontología	MO1014	Cirujano dentista	124,183.80	1	124,183.80
Cirugía	MO1010	Médico cirujano general	154,441.44	3	463,324.33
Ginecología y obstetricia	MO1010	Médico ginecólogo obstetra	154,441.44	2	308,882.89
Medicina interna	MO1004	Médico internista	148,029.51	1	148,029.51
Pediatría	MO1004	Médico pediatra	148,029.51	1	148,029.51
Pediatría	MO1004	Médico cirujano pediatra	148,029.51	1	148,029.51
Quirófano	MO2087	Enfermera quirúrgica	95,584.38	2	191,168.75
Quirófano	MO2081	Enfermera general	86,536.02	2	173,072.05
Tococirugía	MO1004	Médico ginecólogo obstetra	148,029.51	1	148,029.51
Tococirugía	MO2081	Enfermera general	86,536.02	2	173,072.05
Urgencias	CF41013	Jefe de servicio	180,233.36	1	180,233.36
Urgencias	MO3023	Secretaria	60,129.37	1	60,129.37
Urgencias	MO1011	Médico internista o urgenciólogo o médico general capacitado	176,391.74	5	881,958.72
Urgencias	MO3024	Recepcionista (agente de inf)	59,295.68	3	177,887.04
Urgencias	MO2105	Enfermera general	109,397.08	6	656,382.51
Hospitalización	MO2035	Enfermera general	81,354.19	10	813,541.91
Hospitalización	MO2082	Auxiliar de enfermería	76,722.71	3	230,168.13
Hospitalización	MO2036	Auxiliar de enfermería	70,376.71	9	633,390.43
Anestesiología	MO1010	Médico anesthesiólogo	154,441.44	3	463,324.33
Tanatología	MO2114	Tanatólogo	109,397.08	1	109,397.08
Transfusión Sanguínea	MO1004	Médico hematólogo	148,029.51	1	148,029.51
Electrodiagnóstico	MO2007	Técnico electrodiagnóstico	73,668.27	1	73,668.27
Laboratorio de análisis clínicos	CF41018	Jefe de laboratorio clínico	130,382.72	1	130,382.72
Laboratorio de análisis clínicos	MO2003	Técnico laboratorio clínico	73,668.27	2	147,336.55
Radiodiagnóstico e imagenología	MO1004	Médico radiólogo	148,029.51	1	148,029.51
Radiodiagnóstico e imagenología	MO2006	Técnico radiólogo	76,176.27	1	76,176.27
Inhaloterapia	MO2075	Técnico en inhaloterapia	73,668.27	1	73,668.27
<b>Total de trabajadores</b>				<b>132</b>	<b>11,801,496.65</b>

Importe en Moneda Nacional.

Hospital general de 60 camas

Servicio	Clave de puesto	Descripción de puesto	Sueldo tabular anualizado único	Cantidad	Total de percepciones
Dirección	CF41008	Director con formación gerencial	224,656.80	1	224,656.80
Dirección	M03023	Secretaria	60,129.37	1	60,129.37
Dirección	M03025	Auxiliar administrativo	58,995.68	2	117,991.36
Dirección	CF41013	Jefe de cirugía	180,233.36	1	180,233.36
Dirección	M03023	Secretaria cirugía	60,129.37	1	60,129.37
Dirección	CF41013	Jefe de ginecología y obstetricia	180,233.36	1	180,233.36
Dirección	M03023	Secretaria ginecología y obstetricia	60,129.37	1	60,129.37
Dirección	CF41013	Jefe de medicina interna	180,233.36	1	180,233.36
Dirección	M03023	Secretaria medicina interna	60,129.37	1	60,129.37
Dirección	CF41013	Jefe de pediatría	180,233.36	1	180,233.36
Dirección	M03023	Secretaria pediatría	60,129.37	1	60,129.37
Enfermería	CF41025	Jefe en administración	138,808.53	1	138,808.53
Enfermería	M03023	Secretaria	60,129.37	1	60,129.37
Enfermería	CF41024	Supervisora	133,367.00	5	666,835.01
Enfermería	M02031	Enfermera jefe de sala	125,545.14	7	878,815.95
Recursos humanos	M03019	Jefe de recursos humanos (L.A.E.)	62,878.86	1	62,878.86
Recursos humanos	M03023	Secretaría de recursos humanos	60,129.37	1	60,129.37
Recursos humanos	M03022	Controlador de asistencia	60,729.37	3	182,188.12
Recursos humanos	M03021	Jefe de oficina (Pagador habilitado)	61,467.29	1	61,467.29
Recursos financieros	M03021	Jefe de recursos financieros (C.P.T.)	61,467.29	1	61,467.29
Recursos financieros	M03023	Secretaria de recursos financieros	60,129.37	1	60,129.37
Recursos financieros	M03024	Auxiliar de contabilidad	59,295.68	1	59,295.68
Recursos financieros	M03020	Cajero manejador de fondos y valores.	62,252.21	3	186,756.62
Recursos materiales	M03024	Jefe de almacén (L.A.E./A.A.P.)	59,295.68	1	59,295.68
Recursos materiales	M03025	Auxiliar administrativo	58,995.68	1	58,995.68
Recursos materiales	M03025	Auxiliar de almacén	58,995.68	2	117,991.36
Servicios generales y mantenimiento	M03023	Jefe de servicios generales	60,129.37	1	60,129.37
Servicios generales y mantenimiento	M03006	Camillero	57,288.83	5	286,444.14
Servicios generales y mantenimiento	M03001	Ingeniero biomédico jefe de servicio	121,132.14	1	121,132.14
Servicios generales y mantenimiento	M03020	Técnico biomédico	62,252.21	1	62,252.21
Servicios generales y mantenimiento	M03020	Chofer de ambulancia	62,252.21	3	186,756.62
Servicios generales y mantenimiento	M03024	Técnico de mantenimiento especialista en equipos médico y de refrigeración	59,295.68	1	59,295.68
Servicios generales y mantenimiento	M03024	Oficial de mantenimiento polivalente	59,295.68	3	177,887.04
Correspondencia y archivo	M03024	Auxiliar administrativo polivalente	59,295.68	1	59,295.68
Lavandería	M03018	Jefe de lavandería	63,541.38	1	63,541.38
Lavandería	M03005	Lavandera	57,288.83	6	343,732.96
Lavandería	M03022	Auxiliar de lavandería	60,729.37	3	182,188.12

Importe en Moneda Nacional.



Hospital general de 60 camas

Servicio	Clave de puesto	Descripción de puesto	Sueldo tabular anualizado único	Cantidad	Total de percepciones
Lavandería	M03022	Costurera	60,729.37	1	60,729.37
Informática	M03019	Analista en sistemas de cómputo	62,878.86	1	62,878.86
Informática	M03020	Analista programador	62,252.21	1	62,252.21
Intendencia	M03025	Auxiliar de intendencia	58,995.68	14	825,939.51
Vigilancia	M03025	Vigilante	58,995.68	3	176,987.04
Dietética	CF41032	Jefe de dietética	76,526.80	1	76,526.80
Dietética	M02045	Dietista	73,668.27	2	147,336.55
Dietética	M02047	Cocinera	58,699.65	3	176,098.96
Dietética	M02048	Auxiliar de cocina	57,286.17	8	458,289.40
Dietética	M02049	Nutriólogo	92,832.59	1	92,832.59
Farmacia	CF41031	Jefe de farmacia	113,052.26	1	113,052.26
Farmacia	M02038	Preparador y despachador	73,668.27	1	73,668.27
Central de mezclas	M02088	Químico	119,052.26	1	119,052.26
Registros hospitalarios (admisión, estadística, archivo clínico)	CF41030	Jefe de registros hospitalarios	76,526.80	1	76,526.80
Registros hospitalarios (admisión, estadística, archivo clínico)	M03023	Secretaria	60,129.37	1	60,129.37
Registros hospitalarios (admisión, estadística, archivo clínico)	M02058	Tecnico estadígrafo	70,114.14	1	70,114.14
Registros hospitalarios (admisión, estadística, archivo clínico)	M03024	Administrativo polivalente	59,295.68	1	59,295.68
Trabajo social	M02085	Trabajador social	78,580.58	1	78,580.58
Central de equipos y esterilización	M02081	Enfermera general	86,536.02	4	346,144.09
Central de equipos y esterilización	M02036	Auxiliar de enfermería	70,376.71	2	140,753.43
Medicina preventiva	CF41013	Jefe médico epidemiólogo	180,233.36	1	180,233.36
Medicina preventiva	M03023	Secretaria	60,129.37	1	60,129.37
Medicina preventiva	M02087	Enfermera sanitarista	95,584.38	1	95,584.38
Consulta externa	M03024	Recepcionista (agente de inf)	59,295.68	2	118,591.36
Consulta externa	M02036	Auxiliar de enfermería	70,376.71	10	703,767.14
Consulta externa odontología	M01014	Cirujano dentista	124,183.80	1	124,183.80
Cirugía	M01004	Médico cirujano general	148,029.51	5	740,147.53
Cirugía	M01004	Médico traumatólogo ortopedista	148,029.51	2	296,059.01
Ginecología y obstetricia	M01004	Médico ginecólogo obstetra	148,029.51	3	444,088.52
Medicina interna	M01004	Médico internista	148,029.51	3	444,088.52
Pediatría	M01010	Médico pediatra	154,441.44	3	463,324.33
Pediatría	M01004	Médico cirujano pediatra	148,029.51	1	148,029.51
Quirófano	M02034	Enfermera quirúrgica	89,808.98	1	89,808.98
Quirófano	M02087	Enfermera quirúrgica	95,584.38	1	95,584.38
Quirófano	M02107	Enfermera quirúrgica	121,132.14	1	121,132.14
Quirófano	M02081	Enfermera general	86,536.02	4	346,144.09
Tococirugía	M01011	Médico ginecólogo obstetra	176,391.74	2	352,783.49
Tococirugía	M02081	Enfermera general	86,536.02	4	346,144.09

Importe en Moneda Nacional.

Hospital general de 60 camas

Servicio	Clave de puesto	Descripción de puesto	Sueldo tabular anualizado único	Cantidad	Total de percepciones
Urgencias	CF41013	Jefe de urgencias	180,233.36	1	180,233.36
Urgencias	M03023	Secretaria	60,129.37	1	60,129.37
Urgencias	M01010	Médico internista o urólogo o médico general capacitado	154,441.44	7	1,081,090.11
Urgencias	M03024	Recepcionista (agente de inf)	59,295.68	3	177,887.04
Urgencias	M02105	Enfermera general	109,397.08	13	1,422,162.10
Hospitalización	M02081	Enfermera general	86,536.02	2	173,072.05
Hospitalización	M02105	Enfermera general	109,397.08	1	109,397.08
Hospitalización	M02035	Enfermera general	81,354.19	18	1,464,375.45
Hospitalización	M02036	Auxiliar de enfermería	70,376.71	9	633,390.43
Hospitalización	M02082	Auxiliar de enfermería	76,722.71	21	1,611,176.91
Anestesiología	M01011	Médico anestesiólogo	176,391.74	6	1,058,350.46
Tanatología	M02114	Tanatólogo	109,397.08	2	218,794.17
Transfusión Sanguínea	CF41013	Jefe médico hematólogo	180,233.36	1	180,233.36
Transfusión Sanguínea	M02088	Químico (capacitado en banco de sangre)	119,052.26	1	119,052.26
Electrodiagnóstico	M02007	Técnico electrodiagnóstico	73,668.27	1	73,668.27
Laboratorio de análisis clínicos	CF41018	Jefe de laboratorio clínico	130,382.72	1	130,382.72
Laboratorio de análisis clínicos	M03023	Secretaria	60,129.37	1	60,129.37
Laboratorio de análisis clínicos	M02095	Técnico laboratorio clínico	75,574.49	2	151,148.99
Laboratorio de análisis clínicos	M02003	Técnico laboratorio clínico	73,668.27	3	221,004.82
Radiodiagnóstico e imagenología	M01011	Médico radiólogo	176,391.74	1	176,391.74
Radiodiagnóstico e imagenología	M02006	Técnico radiólogo	76,176.27	5	380,881.37
Anatomía patológica	CF41013	Jefe médico anatomopatólogo	180,233.36	1	180,233.36
Anatomía patológica	M02016	Citotecnólogo	73,668.27	1	73,668.27
Inhaloterapia	M02075	Técnico en inhaloterapia	73,668.27	1	73,668.27
<b>Total de trabajadores</b>				<b>266</b>	<b>24,139,601.45</b>

Importe en Moneda Nacional.

## Hospital general de 90 camas

Servicio	Clave de puesto	Descripción de puesto	Sueldo tabular anualizado único	Cantidad	Total de percepciones
Dirección	CF41010	Director con formación gerencial	250,786.49	1	250,786.49
Dirección	M03023	Secretaría	60,129.37	1	60,129.37
Dirección	M03025	Auxiliar administrativo	58,995.68	2	117,991.36
Subdirección médica	CF41012	Subdirector	196,483.85	1	196,483.85
Subdirección médica	M03023	Secretaría	60,129.37	1	60,129.37
Subdirección médica	M03025	Auxiliar administrativo	58,995.68	2	117,991.36
Subdirección médica	CF41013	Jefe de cirugía	180,233.36	1	180,233.36
Subdirección médica	M03023	Secretaría cirugía	60,129.37	1	60,129.37
Subdirección médica	CF41013	Jefe de ginecología y obstetricia	180,233.36	1	180,233.36
Subdirección médica	M03023	Secretaría ginecología y obstetricia	60,129.37	1	60,129.37
Subdirección médica	CF41013	Jefe de medicina interna	180,233.36	1	180,233.36
Subdirección médica	M03023	Secretaría medicina interna	60,129.37	1	60,129.37
Subdirección médica	CF41013	Jefe de pediatría	180,233.36	1	180,233.36
Subdirección médica	M03023	Secretaría pediatría	60,129.37	1	60,129.37
Subdirección administrativa	CF41012	Subdirector administrativo	196,483.85	1	196,483.85
Subdirección administrativa	CF41011	Asistente de subdirección	154,441.44	4	617,765.78
Subdirección administrativa	M03023	Secretaría	60,129.37	2	120,258.74
Subdirección administrativa	M03025	Auxiliar administrativo	58,995.68	2	117,991.36
Enseñanza e investigación	CF41013	Jefe de enseñanza	180,233.36	1	180,233.36
Enseñanza e investigación	M03023	Secretaría	60,129.37	1	60,129.37
Enseñanza e investigación	M03025	Auxiliar administrativo	58,995.68	1	58,995.68
Enfermería	CF41026	Jefe en administración	144,135.79	1	144,135.79
Enfermería	CF41052	Sujefe especialista en administración	127,075.35	1	127,075.35
Enfermería	M03023	Secretaría	60,129.37	1	60,129.37
Enfermería	CF41024	Supervisora	133,367.00	7	933,569.02
Enfermería	M02031	Enfermera jefe de sala	125,545.14	9	1,129,906.22
Enfermería	M02032	Coordinadora de enseñanza	123,421.40	1	123,421.40
Recursos humanos	CF41013	Jefe de recursos humanos (L.A.E.)	180,233.36	1	180,233.36
Recursos humanos	M03023	Secretaría de recursos humanos	60,129.37	1	60,129.37
Recursos humanos	M03024	Administrativo especializado	59,295.68	1	59,295.68
Recursos humanos	M03023	Kardista	60,129.37	1	60,129.37
Recursos humanos	M03022	Controlador de asistencia	60,729.37	5	303,646.86
Recursos humanos	M03021	Jefe de oficina ( Pagador habilitado)	61,467.29	1	61,467.29
Recursos financieros	CF41013	Jefe de recursos financieros (C.P.T.)	180,233.36	1	180,233.36
Recursos financieros	M03023	Secretaría de recursos financieros	60,129.37	1	60,129.37
Recursos financieros	M03022	Contador	60,729.37	1	60,729.37
Recursos financieros	M03024	Auxiliar de contabilidad	59,295.68	1	59,295.68
Recursos financieros	M03020	Cajero manejador de fondos y valores.	62,252.21	3	186,756.62
Recursos materiales	CF41031	Jefe de almacén (L.A.E./A.A.P.)	113,052.26	1	113,052.26
Recursos materiales	M03023	Secretaría	60,129.37	1	60,129.37
Recursos materiales	M03023	Oficial técnico	60,129.37	1	60,129.37
Recursos materiales	M03024	Almacenista	59,295.68	1	59,295.68
Recursos materiales	M03025	Auxiliar administrativo	58,995.68	1	58,995.68
Recursos materiales	M03025	Auxiliar de almacén	58,995.68	2	117,991.36
Servicios generales y mantenimiento	CF41013	Jefe de servicios generales	180,233.36	1	180,233.36
Servicios generales y mantenimiento	M03023	Secretaría	60,129.37	1	60,129.37

## Hospital general de 90 camas

Servicio	Clave de puesto	Descripción de puesto	Sueldo tabular anualizado único	Cantidad	Total de percepciones
Servicios generales y mantenimiento	M03006	Camillero	57,288.83	9	515,599.45
Servicios generales y mantenimiento	CF40001	Jefe de ingeniería y mantenimiento (ing. mecánico electricista)	84,672.27	1	84,672.27
Servicios generales y mantenimiento	M03023	Secretaría	60,129.37	1	60,129.37
Servicios generales y mantenimiento	M03013	Técnico en calderas	61,366.49	2	122,732.99
Servicios generales y mantenimiento	M03024	Fogonero	59,295.68	5	296,478.40
Servicios generales y mantenimiento	M03024	Técnico de mantenimiento especialista en equipos y de refrigeración (polivalente)	59,295.68	1	59,295.68
Servicios generales y mantenimiento	M03024	Oficial de mantenimiento polivalente	59,295.68	5	296,478.40
Servicios generales y mantenimiento	M03025	Auxiliar de mantenimiento polivalente	58,995.68	1	58,995.68
Servicios generales y mantenimiento	CF41013	Ingeniero biomédico jefe de servicio	180,233.36	1	180,233.36
Servicios generales y mantenimiento	M03001	Ingeniero biomédico	121,132.14	2	242,264.28
Servicios generales y mantenimiento	M03020	Técnico biomédico	62,252.21	2	124,504.41
Servicios generales y mantenimiento	M03020	Chofer de ambulancia	62,252.21	3	186,756.62
Correspondencia y archivo	M03024	Auxiliar de correspondencia y archivo	59,295.68	1	59,295.68
Correspondencia y archivo	M03024	Auxiliar administrativo polivalente	59,295.68	1	59,295.68
Lavandería	CF40003	Jefe de lavandería	72,155.17	1	72,155.17
Lavandería	M03005	Lavandera	57,288.83	6	343,732.96
Lavandería	M03022	Auxiliar de lavandería	60,729.37	3	182,188.12
Lavandería	M03022	Costurera	60,729.37	1	60,729.37
Informática	CF41030	Jefe de informática	76,526.80	1	76,526.80
Informática	M03019	Analista en sistemas de cómputo	62,878.86	2	125,757.72
Informática	M03020	Analista programador	62,252.21	2	124,504.41
Informática	M03024	Operador de computadoras	59,295.68	1	59,295.68
Intendencia	CF40003	Jefe de intendencia	72,155.17	1	72,155.17
Intendencia	M03023	Supervisor	60,129.37	2	120,258.74
Intendencia	M03025	Auxiliar de intendencia	58,995.68	12	707,948.15
Intendencia	M03025	Jardinero	58,995.68	1	58,995.68
Vigilancia	M03025	Vigilante	58,995.68	6	353,974.07
Dietética	CF41032	Jefe de dietética	76,526.80	1	76,526.80
Dietética	M03023	Secretaría	60,129.37	1	60,129.37
Dietética	M02045	Dietista	73,668.27	4	294,673.10
Dietética	M02051	Ecónomo	58,699.65	1	58,699.65
Dietética	M03025	Auxiliar de almacén	58,995.68	1	58,995.68
Dietética	CF41032	Jefe de cocina	76,526.80	1	76,526.80
Dietética	M02047	Cocinera	58,699.65	4	234,798.61
Dietética	M02048	Auxiliar de cocina	57,286.17	12	687,434.10
Dietética	M02049	Nutriólogo	92,832.59	1	92,832.59
Farmacia	CF41031	Jefe de farmacia	113,052.26	1	113,052.26
Farmacia	M02038	Preparador y despachador	73,668.27	2	147,336.55
Central de mezclas	M02088	Químico	119,052.26	1	119,052.26
Registros hospitalarios (admisión, estadística, archivo clínico)	CF41030	Jefe registros hospitalarios	76,526.80	1	76,526.80
Registros hospitalarios (admisión, estadística, archivo clínico)	M03023	Secretaría	60,129.37	1	60,129.37
Registros hospitalarios (admisión, estadística, archivo clínico)	M02058	Tecnico estadígrafo	70,114.14	2	140,228.28
Registros hospitalarios (admisión, estadística, archivo clínico)	M03024	Auxiliar de estadística	59,295.68	1	59,295.68
Registros hospitalarios (admisión, estadística, archivo clínico)	M03025	Archivista	58,995.68	1	58,995.68
Registros hospitalarios (admisión, estadística, archivo clínico)	M03025	Auxiliar administrativo	58,995.68	2	117,991.36

Importe en Moneda Nacional.

## Hospital general de 90 camas

Servicio	Clave de puesto	Descripción de puesto	Sueldo tabular anualizado único	Cantidad	Total de percepciones
Registros hospitalarios (admisión, estadística, archivo clínico)	M03024	Administrativo especializado	59,295.68	1	59,295.68
Trabajo social	CF41054	Jefe de trabajo social	108,743.91	1	108,743.91
Trabajo social	M03023	Secretaria	60,129.37	1	60,129.37
Trabajo social	M02085	Trabajador social	78,580.58	3	235,741.73
Trabajo social	M02040	Trabajador social	77,053.38	3	231,160.14
Central de equipos y esterilización	M02035	Enfermera general	81,354.19	4	325,416.77
Central de equipos y esterilización	M02081	Enfermera general	86,536.02	4	346,144.09
Central de equipos y esterilización	M02036	Auxiliar de enfermería	70,376.71	3	211,130.14
Medicina preventiva	CF41013	Jefe médico epidemiólogo	180,233.36	1	180,233.36
Medicina preventiva	M03023	Secretaria	60,129.37	1	60,129.37
Medicina preventiva	M02087	Enfermera sanitaria	95,584.38	1	95,584.38
Medicina preventiva	M02036	Auxiliar de enfermería	70,376.71	1	70,376.71
Consulta externa	M03023	Secretaria	60,129.37	1	60,129.37
Consulta externa	M03024	Recepcionista (agente de inf)	59,295.68	2	118,591.36
Consulta externa	M02036	Auxiliar de enfermería	70,376.71	14	985,274.00
Consulta externa psicología	M02015	Psicólogo clínico	109,397.08	1	109,397.08
Consulta externa odontología	M01014	Cirujano dentista	124,183.80	2	248,367.59
Consulta externa nutrición	M02049	Nutriólogo	92,832.59	1	92,832.59
Cirugía	M01010	Médico cirujano general	154,441.44	5	772,207.22
Cirugía	M01004	Médico oftalmólogo	148,029.51	1	148,029.51
Cirugía	M01010	Médico traumatólogo ortopedista	154,441.44	2	308,882.89
Cirugía	M01004	Médico otorrinolaringólogo	148,029.51	1	148,029.51
Cirugía	M01010	Médico urólogo	154,441.44	1	154,441.44
Cirugía	M01010	Cirujano maxilofacial	154,441.44	1	154,441.44
Ginecología y obstetricia	M01004	Médico ginecólogo obstetra	148,029.51	4	592,118.03
Medicina interna	M01004	Médico internista	148,029.51	5	740,147.53
Medicina interna	M01004	Médico cardiólogo	148,029.51	1	148,029.51
Medicina interna	M01004	Médico dermatólogo	148,029.51	1	148,029.51
Medicina interna	M01004	Médico nefrólogo	148,029.51	1	148,029.51
Medicina interna	M01004	Médico psiquiatra	148,029.51	1	148,029.51
Pediatría	M01004	Médico pediatra	148,029.51	5	740,147.53
Pediatría	M01004	Médico cirujano pediatra	148,029.51	1	148,029.51
Quirófano	M02034	Enfermera quirúrgica	89,808.98	1	89,808.98
Quirófano	M02087	Enfermera quirúrgica	95,584.38	1	95,584.38
Quirófano	M02107	Enfermera quirúrgica	121,132.14	1	121,132.14
Quirófano	M02081	Enfermera general	86,536.02	8	692,288.18
Tococirugía	M01010	Médico ginecólogo obstetra	154,441.44	2	308,882.89
Tococirugía	M02081	Enfermera general	86,536.02	8	692,288.18
Unidad de cuidados intensivos	CF41013	Jefe de unidad de cuidados intensivos	180,233.36	1	180,233.36
Unidad de cuidados intensivos	M01011	Médico intensivista adultos	176,391.74	6	1,058,350.46
Unidad de cuidados intensivos	M02034	Enfermera intensivista de adultos	89,808.98	2	179,617.96
Unidad de cuidados intensivos	M02087	Enfermera intensivista de adultos	95,584.38	2	191,168.75
Unidad de cuidados intensivos	M02107	Enfermera intensivista de adultos	121,132.14	2	242,264.28
Unidad de cuidados intensivos	M02105	Enfermera general	109,397.08	12	1,312,765.01
Unidad de cuidados Intensivos Pediátricos	M01011	Médico intensivista pediatra/neonatólogo	176,391.74	3	529,175.23
Unidad de cuidados Intensivos Pediátricos	M02034	Enfermera intensivista de pediatría	89,808.98	1	89,808.98

## Hospital general de 90 camas

Servicio	Clave de puesto	Descripción de puesto	Sueldo tabular anualizado único	Cantidad	Total de percepciones
Unidad de cuidados Intensivos Pediátricos	M02087	Enfermera intensivista de pediatría	95,584.38	1	95,584.38
Unidad de cuidados Intensivos Pediátricos	M02107	Enfermera intensivista de pediatría	121,132.14	1	121,132.14
Unidad de cuidados Intensivos Pediátricos	M02105	Enfermera general	109,397.08	8	875,176.68
Unidad de cuidados Intensivos Neonatales	M01011	Médico intensivista pediatra/neonatólogo	176,391.74	3	529,175.23
Unidad de cuidados Intensivos Neonatales	M02034	Enfermera intensivista de pediatría	89,808.98	1	89,808.98
Unidad de cuidados Intensivos Neonatales	M02087	Enfermera intensivista de pediatría	95,584.38	1	95,584.38
Unidad de cuidados Intensivos Neonatales	M02107	Enfermera intensivista de pediatría	121,132.14	1	121,132.14
Unidad de cuidados Intensivos Neonatales	M02081	Enfermera general	86,536.02	8	692,288.18
Urgencias	CF41013	Jefe de urgencias	180,233.36	1	180,233.36
Urgencias	M03023	Secretaría	60,129.37	1	60,129.37
Urgencias	M01011	Médico internista o urgenciólogo o médico general capacitado	176,391.74	8	1,411,133.94
Urgencias	M03024	Recepcionista (agente de inf)	59,295.68	5	296,478.40
Urgencias	M02081	Enfermera general	86,536.02	2	173,072.05
Urgencias	M02105	Enfermera general	109,397.08	10	1,093,970.85
Hospitalización	M02035	Enfermera general	81,354.19	37	3,010,105.08
Hospitalización	M02036	Auxiliar de enfermería	70,376.71	11	774,143.86
Hospitalización	M02082	Auxiliar de enfermería	76,722.71	29	2,224,958.59
Anestesiología	CF41013	Jefe de anestesiología	180,233.36	1	180,233.36
Anestesiología	M01010	Médico anestesiólogo	154,441.44	7	1,081,090.11
Tanatología	M02114	Tanatólogo	109,397.08	1	109,397.08
Transfusión Sanguínea	CF41013	Jefe médico hematólogo	180,233.36	1	180,233.36
Transfusión Sanguínea	M03023	Secretaría	60,129.37	1	60,129.37
Transfusión Sanguínea	M02001	Químico (capacitado en banco de sangre)	113,052.26	1	113,052.26
Transfusión Sanguínea	M02095	Técnico laboratorio clínico	75,574.49	2	151,148.99
Electrodiagnóstico	M02007	Técnico electrodiagnóstico	73,668.27	1	73,668.27
Laboratorio de análisis clínicos	CF41018	Jefe patólogo clínico	130,382.72	1	130,382.72
Laboratorio de análisis clínicos	M03023	Secretaría	60,129.37	1	60,129.37
Laboratorio de análisis clínicos	M02001	Químico	113,052.26	1	113,052.26
Laboratorio de análisis clínicos	M02089	Químico	124,183.80	1	124,183.80
Laboratorio de análisis clínicos	M02095	Técnico laboratorio clínico	75,574.49	3	226,723.48
Laboratorio de análisis clínicos	M02003	Técnico laboratorio clínico	73,668.27	5	368,341.37
Laboratorio de análisis clínicos	M03025	Auxiliar administrativo	58,995.68	1	58,995.68
Radiodiagnóstico e imagenología	CF41013	Jefe de radiología	180,233.36	1	180,233.36
Radiodiagnóstico e imagenología	M03023	Secretaría	60,129.37	1	60,129.37
Radiodiagnóstico e imagenología	M01004	Médico radiólogo	148,029.51	1	148,029.51
Radiodiagnóstico e imagenología	M02006	Técnico radiólogo	76,176.27	5	380,881.37
Radiodiagnóstico e imagenología	M03025	Auxiliar administrativo	58,995.68	2	117,991.36
Anatomía patológica	CF41013	Jefe médico anatomopatólogo	180,233.36	1	180,233.36
Anatomía patológica	M03023	Secretaría	60,129.37	1	60,129.37
Anatomía patológica	M01004	Médico anatomopatólogo	148,029.51	2	296,059.01
Anatomía patológica	M02016	Citotecnólogo	73,668.27	1	73,668.27
Anatomía patológica	M03025	Auxiliar administrativo	58,995.68	1	58,995.68
Anatomía patológica	M02063	Ayudante de preparación de autopsias	61,366.49	1	61,366.49
Inhaloterapia	M02075	Técnico en inhaloterapia	73,668.27	1	73,668.27
Clínica del Dolor	M01004	Médico especialista (anestesiólogo, cirujano)	148,029.51	2	296,059.01
<b>Total de trabajadores</b>				<b>487</b>	<b>45,598,192.62</b>

Importe en Moneda Nacional.

## Hospital general de 120 camas

Servicio	Clave de puesto	Descripción de puesto	Sueldo tabular anualizado único	Cantidad	Total de percepciones
Dirección	CF41010	Director con formación gerencial	250,786.49	1	250,786.49
Dirección	M03023	Secretaria	60,129.37	1	60,129.37
Dirección	M03025	Auxiliar administrativo	58,995.68	2	117,991.36
Subdirección médica	CF41012	Subdirector	196,483.85	1	196,483.85
Subdirección médica	M03023	Secretaria	60,129.37	2	120,258.74
Subdirección médica	M03025	Auxiliar administrativo	58,995.68	2	117,991.36
Subdirección médica	CF41013	Jefe de cirugía	180,233.36	1	180,233.36
Subdirección médica	M03023	Secretaria cirugía	60,129.37	1	60,129.37
Subdirección médica	CF41013	Jefe de ginecología y obstetricia	180,233.36	1	180,233.36
Subdirección médica	M03023	Secretaria ginecología y obstetricia	60,129.37	1	60,129.37
Subdirección médica	CF41013	Jefe de medicina interna	180,233.36	1	180,233.36
Subdirección médica	M03023	Secretaria medicina interna	60,129.37	1	60,129.37
Subdirección médica	CF41013	Jefe de pediatría	180,233.36	1	180,233.36
Subdirección médica	M03023	Secretaria pediatría	60,129.37	1	60,129.37
Subdirección administrativa	CF41012	Subdirector administrativo	196,483.85	1	196,483.85
Subdirección administrativa	CF41011	Asistente de subdirección	154,441.44	4	617,765.78
Subdirección administrativa	M03023	Secretaria	60,129.37	2	120,258.74
Subdirección administrativa	M03025	Axiliar administrativo	58,995.68	2	117,991.36
Enseñanza e investigación	CF41013	Jefe de servicios	180,233.36	1	180,233.36
Enseñanza e investigación	M03023	Secretaria	60,129.37	1	60,129.37
Enseñanza e investigación	M03025	Axiliar administrativo	58,995.68	1	58,995.68
Enfermería	CF41026	Jefe en administración	144,135.79	1	144,135.79
Enfermería	CF41052	Sujefe especialista en administración	127,075.35	1	127,075.35
Enfermería	M03023	Secretaria	60,129.37	1	60,129.37
Enfermería	CF41024	Supervisora	133,367.00	9	1,200,303.02
Enfermería	M02031	Enfermera jefe de sala	125,545.14	10	1,255,451.36
Enfermería	M02032	Coordinadora de enseñanza	123,421.40	1	123,421.40
Recursos humanos	CF41013	Jefe de recursos humanos (L.A.E.)	180,233.36	1	180,233.36
Recursos humanos	M03023	Secretaría de recursos humanos	60,129.37	1	60,129.37
Recursos humanos	M03024	Administrativo especializado	59,295.68	1	59,295.68
Recursos humanos	M03023	Kardista	60,129.37	1	60,129.37
Recursos humanos	M03022	Controlador de asistencia	60,729.37	5	303,646.86
Recursos humanos	M03021	Jefe de oficina ( Pagador habilitado)	61,467.29	1	61,467.29
Recursos financieros	CF41013	Jefe de recursos financieros (C.P.T.)	180,233.36	1	180,233.36
Recursos financieros	M03023	Secretaria de recursos financieros	60,129.37	1	60,129.37
Recursos financieros	M03022	Contador	60,729.37	1	60,729.37
Recursos financieros	M03024	Auxiliar de contabilidad	59,295.68	1	59,295.68
Recursos financieros	M03020	Cajero manejador de fondos y valores.	62,252.21	3	186,756.62

Importe en Moneda Nacional.

## Hospital general de 120 camas

Servicio	Clave de puesto	Descripción de puesto	Sueldo tabular anualizado único	Cantidad	Total de percepciones
Recursos materiales	CF41031	Jefe de almacén (L.A.E./A.A.P.)	113,052.26	1	113,052.26
Recursos materiales	M03023	Secretaria	60,129.37	1	60,129.37
Recursos materiales	M03023	Oficial técnico	60,129.37	1	60,129.37
Recursos materiales	M03024	Almacenista	59,295.68	1	59,295.68
Recursos materiales	M03025	Auxiliar administrativo	58,995.68	1	58,995.68
Recursos materiales	M03025	Auxiliar de almacén	58,995.68	2	117,991.36
Servicios generales y mantenimiento	CF41013	Jefe de servicios generales	180,233.36	1	180,233.36
Servicios generales y mantenimiento	M03023	Secretaria	60,129.37	1	60,129.37
Servicios generales y mantenimiento	M03006	Camillero	57,288.83	9	515,599.45
Servicios generales y mantenimiento	CF40001	Jefe de ingeniería y mantenimiento (ing. mecánico electricista)	84,672.27	1	84,672.27
Servicios generales y mantenimiento	M03023	Secretaria	60,129.37	1	60,129.37
Servicios generales y mantenimiento	M03013	Técnico en calderas	61,366.49	2	122,732.99
Servicios generales y mantenimiento	M03024	Fogonero	59,295.68	5	296,478.40
Servicios generales y mantenimiento	M03024	Técnico de mantenimiento especialista en equipos y de refrigeración (polivalente)	59,295.68	1	59,295.68
Servicios generales y mantenimiento	M03024	Oficial de mantenimiento polivalente	59,295.68	5	296,478.40
Servicios generales y mantenimiento	M03025	Auxiliar de mantenimiento polivalente	58,995.68	3	176,987.04
Servicios generales y mantenimiento	CF41013	Ingeniero biomédico jefe de servicio	180,233.36	1	180,233.36
Servicios generales y mantenimiento	M03001	Ingeniero biomédico	121,132.14	3	363,396.43
Servicios generales y mantenimiento	M03020	Técnico biomédico	62,252.21	3	186,756.62
Servicios generales y mantenimiento	M03020	Chofer de ambulancia	62,252.21	5	311,261.03
Correspondencia y archivo	M03024	Auxiliar de correspondencia y archivo	59,295.68	1	59,295.68
Correspondencia y archivo	M03024	Auxiliar administrativo polivalente	59,295.68	1	59,295.68
Lavandería	CF40003	Jefe	72,155.17	1	72,155.17
Lavandería	M03005	Lavandera	57,288.83	7	401,021.79
Lavandería	M03022	Auxiliar de lavandería	60,729.37	3	182,188.12
Lavandería	M03022	Costurera	60,729.37	1	60,729.37
Informática	CF41030	Jefe	76,526.80	1	76,526.80
Informática	M03019	Analista en sistemas de cómputo	62,878.86	2	125,757.72
Informática	M03020	Analista programador	62,252.21	3	186,756.62
Informática	M03024	Operador de computadoras	59,295.68	1	59,295.68
Intendencia	CF40003	Jefe	72,155.17	1	72,155.17
Intendencia	M03023	Supervisor	60,129.37	3	180,388.12
Intendencia	M03025	Auxiliar de intendencia	58,995.68	16	943,930.86
Intendencia	M03025	Jardinero	58,995.68	1	58,995.68
Vigilancia	M03025	Vigilante	58,995.68	8	471,965.43
Dietética	CF41032	Jefe	76,526.80	1	76,526.80
Dietética	M03023	Secretaria	60,129.37	1	60,129.37
Dietética	M02045	Dietista	73,668.27	4	294,673.10

Importe en Moneda Nacional.



## Hospital general de 120 camas

Servicio	Clave de puesto	Descripción de puesto	Sueldo tabular anualizado único	Cantidad	Total de percepciones
Dietética	M02051	Ecónomo	58,699.65	1	58,699.65
Dietética	M03025	Auxiliar de almacén	58,995.68	1	58,995.68
Dietética	CF41032	Jefe de cocina	76,526.80	1	76,526.80
Dietética	M02047	Cocinera	58,699.65	4	234,798.61
Dietética	M02048	Auxiliar de cocina	57,286.17	17	973,864.97
Dietética	M02049	Nutriólogo	92,832.59	1	92,832.59
Farmacia	CF41031	Jefe	113,052.26	1	113,052.26
Farmacia	M02038	Preparador y despachador	73,668.27	2	147,336.55
Central de mezclas	M02088	Químico	119,052.26	1	119,052.26
Registros hospitalarios (admisión, estadística, archivo clínico)	CF41030	Jefe	76,526.80	1	76,526.80
Registros hospitalarios (admisión, estadística, archivo clínico)	M03023	Secretaría	60,129.37	2	120,258.74
Registros hospitalarios (admisión, estadística, archivo clínico)	M02058	Tecnico estadígrafo	70,114.14	2	140,228.28
Registros hospitalarios (admisión, estadística, archivo clínico)	M03024	Auxiliar de estadística	59,295.68	2	118,591.36
Registros hospitalarios (admisión, estadística, archivo clínico)	M03025	Archivista	58,995.68	2	117,991.36
Registros hospitalarios (admisión, estadística, archivo clínico)	M03025	Auxiliar administrativo	58,995.68	3	176,987.04
Registros hospitalarios (admisión, estadística, archivo clínico)	M03024	Administrativo especializado	59,295.68	1	59,295.68
Trabajo social	CF41054	Jefe	108,743.91	1	108,743.91
Trabajo social	M03023	Secretaría	60,129.37	1	60,129.37
Trabajo social	M02085	Trabajador social	78,580.58	3	235,741.73
Trabajo social	M02040	Trabajador social	77,053.38	4	308,213.52
Central de equipos y esterilización	M02035	Enfermera general	81,354.19	9	732,187.72
Central de equipos y esterilización	M02036	Auxiliar de enfermería	70,376.71	4	281,506.86
Medicina preventiva	CF41013	Jefe médico epidemiólogo	180,233.36	1	180,233.36
Medicina preventiva	M03023	Secretaría	60,129.37	1	60,129.37
Medicina preventiva	M02087	Enfermera sanitarista	95,584.38	1	95,584.38
Medicina preventiva	M02036	Auxiliar de enfermería	70,376.71	1	70,376.71
Consulta externa	M03023	Secretaría	60,129.37	1	60,129.37
Consulta externa	M03024	Recepcionista (agente de inf)	59,295.68	3	177,887.04
Consulta externa	M02036	Auxiliar de enfermería	70,376.71	17	1,196,404.14
Consulta externa psicología	M02015	Psicólogo clínico	109,397.08	1	109,397.08
Consulta externa odontología	M01014	Cirujano dentista	124,183.80	2	248,367.59
Consulta externa nutrición	M02049	Nutriólogo	92,832.59	1	92,832.59
Cirugía	M01004	Médico cirujano general	148,029.51	7	1,036,206.54
Cirugía	M01011	Médico oftalmólogo	176,391.74	2	352,783.49
Cirugía	M01011	Médico traumatólogo ortopedista	176,391.74	3	529,175.23
Cirugía	M01011	Médico otorrinolaringólogo	176,391.74	2	352,783.49
Cirugía	M01011	Médico urólogo	176,391.74	2	352,783.49
Cirugía	M01011	Cirujano maxilofacial	176,391.74	1	176,391.74

Importe en Moneda Nacional.

## Hospital general de 120 camas

Servicio	Clave de puesto	Descripción de puesto	Sueldo tabular anualizado único	Cantidad	Total de percepciones
Cirugía	M01011	Cirujano gastroenterólogo	176,391.74	1	176,391.74
Ginecología y obstetricia	M01011	Médico ginecólogo obstetra	176,391.74	5	881,958.72
Medicina interna	M01004	Médico internista	148,029.51	6	888,177.04
Medicina interna	M01004	Médico cardiólogo	148,029.51	1	148,029.51
Medicina interna	M01004	Médico dermatólogo	148,029.51	1	148,029.51
Medicina interna	M01004	Médico nefrólogo	148,029.51	1	148,029.51
Medicina interna	M01004	Médico psiquiatra	148,029.51	1	148,029.51
Pediatría	M01004	Médico pediatra	148,029.51	8	1,184,236.05
Pediatría	M01004	Médico cirujano pediatra	148,029.51	1	148,029.51
Quirófano	M02034	Enfermera quirúrgica	89,808.98	7	628,662.87
Quirófano	M02105	Enfermera general	109,397.08	9	984,573.76
Tococirugía	M01010	Médico ginecólogo obstetra	154,441.44	3	463,324.33
Tococirugía	M02105	Enfermera general	109,397.08	10	1,093,970.85
Unidad de cuidados intensivos	CF41013	Jefe	180,233.36	1	180,233.36
Unidad de cuidados intensivos	M01010	Médico intensivista adultos	154,441.44	6	926,648.67
Unidad de cuidados intensivos	M02087	Enfermera intensivista de adultos	95,584.38	6	573,506.26
Unidad de cuidados intensivos	M02105	Enfermera general	109,397.08	13	1,422,162.10
Unidad de cuidados intensivos Pediátricos	M01010	Médico intensivista pediatra	154,441.44	3	463,324.33
Unidad de cuidados intensivos Pediátricos	M02107	Enfermera intensivista de pediatría	121,132.14	3	363,396.43
Unidad de cuidados intensivos Pediátricos	M02105	Enfermera general	109,397.08	10	1,093,970.85
Unidad de cuidados Intensivos Neonatales	M01010	Médico intensivista pediatra/neonatólogo	154,441.44	3	463,324.33
Unidad de cuidados Intensivos Neonatales	M02107	Enfermera intensivista de pediatría	121,132.14	3	363,396.43
Unidad de cuidados intensivos Pediátricos	M02081	Enfermera general	86,536.02	2	173,072.05
Unidad de cuidados Intensivos Neonatales	M02081	Enfermera general	86,536.02	12	1,038,432.27
Urgencias	CF41013	Jefe	180,233.36	1	180,233.36
Urgencias	M03023	Secretaria	60,129.37	1	60,129.37
Urgencias	M01010	Médico internista o urgenciólogo o médico general capacitado	154,441.44	10	1,544,414.45
Urgencias	M03024	Recepcionista (agente de inf)	59,295.68	5	296,478.40
Urgencias	M02081	Enfermera general	86,536.02	28	2,423,008.64
Hospitalización	M02035	Enfermera general	81,354.19	47	3,823,647.00
Hospitalización	M02036	Auxiliar de enfermería	70,376.71	14	985,274.00
Hospitalización	M02082	Auxiliar de enfermería	76,722.71	36	2,762,017.56
Anestesiología	CF41013	Jefe	180,233.36	1	180,233.36
Anestesiología	M01011	Médico anestesiólogo	176,391.74	9	1,587,525.69
Tanatología	M02114	Tanatólogo	109,397.08	2	218,794.17
Endoscopia	M01004	Médico cirujano general	148,029.51	1	148,029.51
Inhaloterapia	M02075	Técnico en inhaloterapia	73,668.27	2	147,336.55
Transfusión Sanguínea	CF41013	Jefe médico hematólogo	180,233.36	1	180,233.36

Importe en Moneda Nacional.

## Hospital general de 120 camas

Servicio	Clave de puesto	Descripción de puesto	Sueldo tabular anualizado único	Cantidad	Total de percepciones
Transfusión Sanguínea	M03023	Secretaria	60,129.37	1	60,129.37
Transfusión Sanguínea	M02001	Químico (capacitado en banco de sangre)	113,052.26	1	113,052.26
Transfusión Sanguínea	M02095	Técnico en laboratorio clínico	75,574.49	3	226,723.48
Electrodiagnóstico	M02007	Técnico electrodiagnóstico	73,668.27	1	73,668.27
Laboratorio de análisis clínicos	CF41018	Jefe patólogo clínico	130,382.72	1	130,382.72
Laboratorio de análisis clínicos	M03023	Secretaria	60,129.37	1	60,129.37
Laboratorio de análisis clínicos	M02001	Químico	113,052.26	2	226,104.53
Laboratorio de análisis clínicos	M02089	Químico	124,183.80	1	124,183.80
Laboratorio de análisis clínicos	M02095	Técnico laboratorio clínico	75,574.49	5	377,872.47
Laboratorio de análisis clínicos	M02003	Técnico laboratorio clínico	73,668.27	6	442,009.64
Laboratorio de análisis clínicos	M03025	Auxiliar administrativo	58,995.68	1	58,995.68
Radiodiagnóstico e imagenología	CF41013	Jefe	180,233.36	1	180,233.36
Radiodiagnóstico e imagenología	M03023	Secretaria	60,129.37	1	60,129.37
Radiodiagnóstico e imagenología	M01004	Médico radiólogo	148,029.51	1	148,029.51
Radiodiagnóstico e imagenología	M02006	Técnico radiólogo	76,176.27	6	457,057.64
Radiodiagnóstico e imagenología	M03025	Auxiliar administrativo	58,995.68	2	117,991.36
Anatomía patológica	CF41013	Jefe médico anatomopatólogo	180,233.36	1	180,233.36
Anatomía patológica	M03023	Secretaria	60,129.37	1	60,129.37
Anatomía patológica	M01004	Médico anatomopatólogo	148,029.51	3	444,088.52
Anatomía patológica	M02016	Citotecnólogo	73,668.27	1	73,668.27
Anatomía patológica	M03025	Auxiliar administrativo	58,995.68	1	58,995.68
Anatomía patológica	M02063	Ayudante de preparación de autopsias	61,366.49	1	61,366.49
Clínica del Dolor	M01004	Médico especialista (anestesiólogo, cirujano)	148,029.51	2	296,059.01
<b>Total de trabajadores</b>				<b>601</b>	<b>56,339,803.71</b>

Importe en Moneda Nacional.

## Hospital general de 180 camas

Servicio	Clave de puesto	Descripción de puesto	Sueldo tabular anualizado único	Cantidad	Total de percepciones
Dirección	CF41010	Director con formación gerencial	250,786.49	1	250,786.49
Dirección	M03023	Secretaria	60,129.37	1	60,129.37
Dirección	M03025	Auxiliar administrativo	58,995.68	2	117,991.36
Subdirección médica	CF41012	Subdirector	196,483.85	1	196,483.85
Subdirección médica	M03023	Secretaria	60,129.37	2	120,258.74
Subdirección médica	M03025	Auxiliar administrativo	58,995.68	2	117,991.36
Subdirección médica	CF41013	Jefe de cirugía	180,233.36	1	180,233.36
Subdirección médica	M03023	Secretaria cirugía	60,129.37	1	60,129.37
Subdirección médica	CF41013	Jefe de ginecología y obstetricia	180,233.36	1	180,233.36
Subdirección médica	M03023	Secretaria ginecología y obstetricia	60,129.37	1	60,129.37
Subdirección médica	CF41013	Jefe de medicina interna	180,233.36	1	180,233.36
Subdirección médica	M03023	Secretaria medicina interna	60,129.37	1	60,129.37
Subdirección médica	CF41013	Jefe de pediatría	180,233.36	1	180,233.36
Subdirección médica	M03023	Secretaria pediatría	60,129.37	1	60,129.37
Subdirección administrativa	CF41012	Subdirector administrativo	196,483.85	1	196,483.85
Subdirección administrativa	CF41011	Asistente de subdirección	154,441.44	4	617,765.78
Subdirección administrativa	M03023	Secretaria	60,129.37	2	120,258.74
Subdirección administrativa	M03025	Axiliar administrativo	58,995.68	2	117,991.36
Enseñanza e investigación	CF41013	Jefe	180,233.36	1	180,233.36
Enseñanza e investigación	M03023	Secretaria	60,129.37	1	60,129.37
Enseñanza e investigación	M03025	Axiliar administrativo	58,995.68	1	58,995.68
Enfermería	CF41026	Jefe en administración	144,135.79	1	144,135.79
Enfermería	CF41052	Sujefe especialista en administración	127,075.35	1	127,075.35
Enfermería	M03023	Secretaria	60,129.37	1	60,129.37
Enfermería	CF41024	Supervisora	133,367.00	11	1,467,037.02
Enfermería	M02031	Enfermera jefe de sala	125,545.14	11	1,380,996.50
Enfermería	M02032	Coordinadora de enseñanza	123,421.40	1	123,421.40
Recursos humanos	CF41013	Jefe de recursos humanos (L.A.E.)	180,233.36	1	180,233.36
Recursos humanos	M03023	Secretaría de recursos humanos	60,129.37	1	60,129.37
Recursos humanos	M03024	Administrativo especializado	59,295.68	1	59,295.68
Recursos humanos	M03023	Kardista	60,129.37	1	60,129.37
Recursos humanos	M03022	Controlador de asistencia	60,729.37	7	425,105.61
Recursos humanos	M03021	Jefe de oficina ( Pagador habilitado)	61,467.29	1	61,467.29
Recursos financieros	CF41013	Jefe de recursos financieros (C.P.T.)	180,233.36	1	180,233.36
Recursos financieros	M03023	Secretaria de recursos financieros	60,129.37	1	60,129.37
Recursos financieros	M03022	Contador	60,729.37	1	60,729.37
Recursos financieros	M03024	Auxiliar de contabilidad	59,295.68	2	118,591.36
Recursos financieros	M03020	Cajero manejador de fondos y valores.	62,252.21	3	186,756.62
Recursos materiales	CF41031	Jefe de almacén (L.A.E./A.A.P.)	113,052.26	1	113,052.26
Recursos materiales	M03023	Secretaria	60,129.37	1	60,129.37
Recursos materiales	M03023	Oficial técnico	60,129.37	1	60,129.37
Recursos materiales	M03024	Almacenista	59,295.68	3	177,887.04
Recursos materiales	M03025	Auxiliar administrativo	58,995.68	1	58,995.68
Recursos materiales	M03025	Auxiliar de almacén	58,995.68	2	117,991.36
Servicios generales y mantenimiento	CF41013	Jefe de servicios generales	180,233.36	1	180,233.36
Servicios generales y mantenimiento	M03023	Secretaria	60,129.37	1	60,129.37
Servicios generales y mantenimiento	M03006	Camillero	57,288.83	16	916,621.24

Importe en Moneda Nacional.

## Hospital general de 180 camas

Servicio	Clave de puesto	Descripción de puesto	Sueldo tabular anualizado único	Cantidad	Total de percepciones
Servicios generales y mantenimiento	CF40001	Jefe de ingeniería y mantenimiento (ing. mecánico electricista)	84,672.27	1	84,672.27
Servicios generales y mantenimiento	M03023	Secretaria	60,129.37	1	60,129.37
Servicios generales y mantenimiento	M03013	Técnico en calderas	61,366.49	2	122,732.99
Servicios generales y mantenimiento	M03024	Fogonero	59,295.68	5	296,478.40
Servicios generales y mantenimiento	M03024	Técnico de mantenimiento especialista en equipos y de refrigeración (polivalente)	59,295.68	1	59,295.68
Servicios generales y mantenimiento	M03024	Oficial de mantenimiento polivalente	59,295.68	8	474,365.43
Servicios generales y mantenimiento	M03025	Auxiliar de mantenimiento polivalente	58,995.68	5	294,978.40
Servicios generales y mantenimiento	CF41013	Ingeniero biomédico jefe de servicio	180,233.36	1	180,233.36
Servicios generales y mantenimiento	M03001	Ingeniero biomédico	121,132.14	3	363,396.43
Servicios generales y mantenimiento	M03020	Técnico biomédico	62,252.21	3	186,756.62
Servicios generales y mantenimiento	M03020	Chofer de ambulancia	62,252.21	6	373,513.23
Correspondencia y archivo	M03024	Auxiliar de correspondencia y archivo	59,295.68	1	59,295.68
Correspondencia y archivo	M03024	Auxiliar administrativo polivalente	59,295.68	1	59,295.68
Lavandería	CF40003	Jefe	72,155.17	1	72,155.17
Lavandería	M03005	Lavandera	57,288.83	10	572,888.27
Lavandería	M03022	Auxiliar de lavandería	60,729.37	6	364,376.23
Lavandería	M03022	Costurera	60,729.37	1	60,729.37
Informática	CF41030	Jefe	76,526.80	1	76,526.80
Informática	M03019	Analista en sistemas de cómputo	62,878.86	2	125,757.72
Informática	M03020	Analista programador	62,252.21	3	186,756.62
Informática	M03024	Operador de computadoras	59,295.68	1	59,295.68
Intendencia	CF40003	Jefe	72,155.17	1	72,155.17
Intendencia	M03023	Supervisor	60,129.37	5	300,646.86
Intendencia	M03025	Auxiliar de intendencia	58,995.68	34	2,005,853.09
Intendencia	M03025	Jardinero	58,995.68	1	58,995.68
Vigilancia	M03025	Vigilante	58,995.68	13	766,943.83
Dietética	CF41032	Jefe	76,526.80	1	76,526.80
Dietética	M03023	Secretaria	60,129.37	1	60,129.37
Dietética	M02045	Dietista	73,668.27	5	368,341.37
Dietética	M02051	Ecónomo	58,699.65	1	58,699.65
Dietética	M03025	Auxiliar de almacén	58,995.68	1	58,995.68
Dietética	CF41032	Jefe de cocina	76,526.80	1	76,526.80
Dietética	M02047	Cocinera	58,699.65	8	469,597.22
Dietética	M02048	Auxiliar de cocina	57,286.17	25	1,432,154.37
Dietética	M02049	Nutriólogo	92,832.59	1	92,832.59
Farmacia	CF41031	Jefe	113,052.26	1	113,052.26
Farmacia	M02038	Preparador y despachador	73,668.27	2	147,336.55
Central de mezclas	M02088	Químico	119,052.26	1	119,052.26
Registros hospitalarios (admisión, estadística, archivo clínico)	CF41030	Jefe	76,526.80	1	76,526.80
Registros hospitalarios (admisión, estadística, archivo clínico)	M03023	Secretaria	60,129.37	2	120,258.74
Registros hospitalarios (admisión, estadística, archivo clínico)	M02058	Tecnico estadígrafo	70,114.14	2	140,228.28
Registros hospitalarios (admisión, estadística, archivo clínico)	M03024	Auxiliar de estadística	59,295.68	2	118,591.36
Registros hospitalarios (admisión, estadística, archivo clínico)	M03025	Archivista	58,995.68	2	117,991.36
Registros hospitalarios (admisión, estadística, archivo clínico)	M03025	Auxiliar administrativo	58,995.68	3	176,987.04
Registros hospitalarios (admisión, estadística, archivo clínico)	M03024	Administrativo especializado	59,295.68	1	59,295.68

Importe en Moneda Nacional.

## Hospital general de 180 camas

Servicio	Clave de puesto	Descripción de puesto	Sueldo tabular anualizado único	Cantidad	Total de percepciones
Trabajo social	CF41054	Jefe	108,743.91	1	108,743.91
Trabajo social	M03023	Secretaria	60,129.37	1	60,129.37
Trabajo social	M02085	Trabajador social	78,580.58	3	235,741.73
Trabajo social	M02040	Trabajador social	77,053.38	4	308,213.52
Central de equipos y esterilización	M02081	Enfermera general	86,536.02	1	86,536.02
Central de equipos y esterilización	M02035	Enfermera general	81,354.19	10	813,541.91
Central de equipos y esterilización	M02036	Auxiliar de enfermería	70,376.71	8	563,013.71
Medicina preventiva	CF41013	Jefe médico epidemiólogo	180,233.36	1	180,233.36
Medicina preventiva	M03023	Secretaria	60,129.37	1	60,129.37
Medicina preventiva	M02034	Enfermera sanitarista	89,808.98	1	89,808.98
Medicina preventiva	M02036	Auxiliar de enfermería	70,376.71	1	70,376.71
Consulta externa	M03023	Secretaria	60,129.37	1	60,129.37
Consulta externa	M03024	Recepcionista (agente de inf)	59,295.68	3	177,887.04
Consulta externa	M02036	Auxiliar de enfermería	70,376.71	28	1,970,547.99
Consulta externa psicología	M02015	Psicólogo clínico	109,397.08	1	109,397.08
Consulta externa odontología	M01014	Cirujano dentista	124,183.80	2	248,367.59
Consulta externa nutrición	M02049	Nutriólogo	92,832.59	1	92,832.59
Cirugía	M01004	Médico cirujano general	148,029.51	8	1,184,236.05
Cirugía	M01010	Médico oftalmólogo	154,441.44	2	308,882.89
Cirugía	M01010	Médico traumatólogo ortopedista	154,441.44	4	617,765.78
Cirugía	M01010	Médico otorrinolaringólogo	154,441.44	2	308,882.89
Cirugía	M01010	Médico urólogo	154,441.44	2	308,882.89
Cirugía	M01010	Cirujano maxilofacial	154,441.44	1	154,441.44
Cirugía	M01010	Cirujano gastroenterólogo	154,441.44	1	154,441.44
Ginecología y obstetricia	M01010	Médico ginecólogo obstetra	154,441.44	7	1,081,090.11
Medicina interna	M01004	Médico internista	148,029.51	8	1,184,236.05
Medicina interna	M01004	Médico cardiólogo	148,029.51	1	148,029.51
Medicina interna	M01004	Médico dermatólogo	148,029.51	1	148,029.51
Medicina interna	M01004	Médico nefrólogo	148,029.51	1	148,029.51
Medicina interna	M01004	Médico psiquiatra	148,029.51	1	148,029.51
Pediatría	M01004	Médico pediatra	148,029.51	8	1,184,236.05
Pediatría	M01004	Médico cirujano pediatra	148,029.51	1	148,029.51
Quirófano	M02034	Enfermera quirúrgica	89,808.98	9	808,280.83
Quirófano	M02087	Enfermera quirúrgica	95,584.38	2	191,168.75
Quirófano	M02081	Enfermera general	86,536.02	11	951,896.25
Tococirugía	M01011	Médico ginecólogo obstetra	176,391.74	4	705,566.97
Tococirugía	M02081	Enfermera general	86,536.02	11	951,896.25
Unidad de cuidados intensivos	CF41013	Jefe	180,233.36	1	180,233.36
Unidad de cuidados intensivos	M01011	Médico intensivista adultos	176,391.74	6	1,058,350.46
Unidad de cuidados intensivos	M02107	Enfermera intensivista de adultos	121,132.14	1	121,132.14
Unidad de cuidados intensivos	M02087	Enfermera intensivista de adultos	95,584.38	5	477,921.88
Unidad de cuidados intensivos	M02081	Enfermera general	86,536.02	16	1,384,576.36
Unidad de cuidados Intensivos Pediátricos	M01011	Médico intensivista pediatra	176,391.74	3	529,175.23
Unidad de cuidados Intensivos Pediátricos	M02107	Enfermera intensivista de pediatría	121,132.14	3	363,396.43
Unidad de cuidados Intensivos Pediátricos	M02081	Enfermera general	86,536.02	10	865,360.23
Unidad de cuidados Intensivos Pediátricos	M02105	Enfermera general	109,397.08	3	328,191.25

Importe en Moneda Nacional.

## Hospital general de 180 camas

Servicio	Clave de puesto	Descripción de puesto	Sueldo tabular anualizado único	Cantidad	Total de percepciones
Unidad de cuidados Intensivos Neonatales	M01011	Médico intensivista pediatra/ neonatólogo	176,391.74	3	529,175.23
Unidad de cuidados Intensivos Neonatales	M02107	Enfermera intensivista de pediatría	121,132.14	3	363,396.43
Unidad de cuidados Intensivos Neonatales	M02105	Enfermera general	109,397.08	13	1,422,162.10
Urgencias	CF41013	Jefe	180,233.36	1	180,233.36
Urgencias	M03023	Secretaria	60,129.37	1	60,129.37
Urgencias	M01010	Médico internista o urólogo o médico general capacitado	154,441.44	11	1,698,855.89
Urgencias	M03024	Recepcionista (agente de inf)	59,295.68	5	296,478.40
Urgencias	M02036	Auxiliar de enfermería	70,376.71	24	1,689,041.14
Urgencias	M02105	Enfermera general	109,397.08	32	3,500,706.70
Hospitalización	M02035	Enfermera general	81,354.19	55	4,474,480.53
Hospitalización	M02036	Auxiliar de enfermería	70,376.71	9	633,390.43
Hospitalización	M02082	Auxiliar de enfermería	76,722.71	71	5,447,312.41
Anestesiología	CF41013	Jefe	180,233.36	1	180,233.36
Anestesiología	M01011	Médico anesthesiólogo	176,391.74	14	2,469,484.40
Tanatología	M02114	Tanatólogo	109,397.08	2	218,794.17
Endoscopia	M01004	Médico cirujano general	148,029.51	2	296,059.01
Inhaloterapia	M02075	Técnico en inhaloterapia	73,668.27	2	147,336.55
Transfusión Sanguínea	CF41013	Jefe médico hematólogo	180,233.36	1	180,233.36
Transfusión Sanguínea	M03023	Secretaria	60,129.37	1	60,129.37
Transfusión Sanguínea	M02001	Químico (capacitado en banco de sangre)	113,052.26	1	113,052.26
Transfusión Sanguínea	M02095	Técnico en laboratorio clínico	75,574.49	3	226,723.48
Electrodiagnóstico	M02007	Técnico electrodiagnóstico	73,668.27	1	73,668.27
Laboratorio de análisis clínicos	CF41018	Jefe patólogo clínico	130,382.72	1	130,382.72
Laboratorio de análisis clínicos	M03023	Secretaria	60,129.37	1	60,129.37
Laboratorio de análisis clínicos	M02001	Químico	113,052.26	3	339,156.79
Laboratorio de análisis clínicos	M02089	Químico	124,183.80	2	248,367.59
Laboratorio de análisis clínicos	M02095	Técnico laboratorio clínico	75,574.49	8	604,595.95
Laboratorio de análisis clínicos	M02003	Técnico laboratorio clínico	73,668.27	7	515,677.92
Laboratorio de análisis clínicos	M03025	Auxiliar administrativo	58,995.68	1	58,995.68
Radiodiagnóstico e imagenología	CF41013	Jefe	180,233.36	1	180,233.36
Radiodiagnóstico e imagenología	M03023	Secretaria	60,129.37	1	60,129.37
Radiodiagnóstico e imagenología	M01004	Médico radiólogo	148,029.51	3	444,088.52
Radiodiagnóstico e imagenología	M02006	Técnico radiólogo	76,176.27	8	609,410.19
Radiodiagnóstico e imagenología	M03025	Auxiliar administrativo	58,995.68	2	117,991.36
Anatomía patológica	CF41013	Jefe médico anatomopatólogo	180,233.36	1	180,233.36
Anatomía patológica	M03023	Secretaria	60,129.37	1	60,129.37
Anatomía patológica	M01004	Médico anatomopatólogo	148,029.51	3	444,088.52
Anatomía patológica	M02016	Citotecnólogo	73,668.27	1	73,668.27
Anatomía patológica	M03025	Auxiliar administrativo	58,995.68	1	58,995.68
Anatomía patológica	M02063	Ayudante de preparación de autopsias	61,366.49	1	61,366.49
Clínica del Dolor	M01004	Médico especialista (anesthesiólogo, cirujano)	148,029.51	2	296,059.01
<b>Total de trabajadores</b>				<b>785</b>	<b>71,083,859.21</b>

Importe en Moneda Nacional.

## b. Percepciones totales: sueldo tabular y prestaciones

### Unidades de primer contacto

Unidades de primer contacto	Sueldo tabular anualizado único	Sueldo anualizado único con prestaciones
Unidades de primer contacto de 1 núcleo	290,137.87	418,992.37
Unidades de primer contacto de 2 núcleos	585,457.58	844,193.85
Unidades de primer contacto de 3 núcleos	1,033,326.52	1,496,841.43
Unidades de primer contacto de 4 núcleos	1,689,200.64	2,436,496.23
Unidades de primer contacto de 5 núcleos	2,465,634.84	3,525,594.31
Unidades de primer contacto de 6 núcleos	3,372,278.25	4,801,168.52
Unidades de primer contacto de 7 núcleos	3,964,022.87	5,623,149.73
Unidades de primer contacto de 8 núcleos	4,383,728.57	6,238,785.46
Unidades de primer contacto de 9 núcleos	4,772,983.97	6,779,728.51
Unidades de primer contacto de 10 núcleos	5,434,230.31	7,756,992.38
Unidades de primer contacto de 11 núcleos	5,912,729.49	8,436,116.84
Unidades de primer contacto de 12 núcleos	6,545,020.25	9,356,555.61

Importe en Moneda Nacional.

### Hospitales generales

Hospitales Generales	Sueldo tabular anualizado único (1)	Sueldo anualizado único con prestaciones (2)
HG 30 camas	11,801,496.65	16,768,547.39
HG 31-60 camas	24,139,601.45	34,355,410.92
HG 61-90 camas	45,598,192.62	64,610,901.28
HG 91-120	56,339,803.71	81,142,997.02
HG de más de 121 camas	71,083,859.21	101,755,883.49

Importe en Moneda Nacional.

(1) La información de sueldo tabular único se utiliza como modelo para una unidad nueva.

(2) El sueldo tabular más prestaciones, incluye las prestaciones del personal con las respectivas variaciones relacionadas con los diferentes niveles en plazas del área médica y toma en cuenta una unidad en funcionamiento con personal de un promedio de antigüedad en el sector de entre 10 y 15 años.



## Anexo 6. Programa médico arquitectónico de las unidades médicas

### a. Programa médico arquitectónico de las unidades de primer contacto

Clave	Descripción	Centro de Salud 1 Consultorio		Centro de Salud 2 Consultorios		Centro de Salud 3 Consultorios		Centro de Salud 4 Consultorios		Centro de Salud 5 Consultorios		Centro de Salud 6 Consultorios	
		Cantidad.	Área/m <sup>2</sup>	Cantidad	Área/m <sup>2</sup>	Cantidad	Área/m <sup>2</sup>	Cantidad.	Área/m <sup>2</sup>	Cantidad	Área/m <sup>2</sup>	Cantidad	Área/m <sup>2</sup>
<b>1.- ACCESO Y VESTIBULO</b>													
1	Vestíbulo General	-	0	-	0	1	19.28	1	19.28	1	19.28	1	19.28
2	Control y Seguridad	-	0	-	0	1	5.55	1	5.55	1	5.55	1	5.55
	<b>Subtotal</b>		<b>0</b>		<b>0</b>		<b>24.83</b>		<b>24.83</b>		<b>24.83</b>		<b>24.83</b>
	<b>Circulaciones</b>		<b>0</b>		<b>0.00</b>		<b>2.48</b>		<b>2.48</b>		<b>2.48</b>		<b>2.48</b>
	<b>Total</b>		<b>0</b>		<b>0.00</b>		<b>27.31</b>		<b>27.31</b>		<b>27.31</b>		<b>27.31</b>
	<b>Costo estimado de Obra:</b>		\$ -		\$ -		\$ 355,030.00		\$ 355,030.00		\$ 355,030.00		\$ 355,030.00
<b>2.- CONSULTA EXTERNA</b>													
1	Sala de Espera	1	19.80	1	39.60	1	60.00	1	60.00	1	60.00	1	308.24
2	Sanitarios Públicos	1	3.68	1	3.68	2	20.70	2	20.70	2	20.70	2	20.70
3	Control	1	4.95	1	4.95	1	3.74	1	3.74	1	3.74	1	3.74
4	Archivo Clínico	-	0.00	-	-	1	4.91	1	4.91	1	4.91	1	4.91
5	Trabajo Social/Trabajo de Enfermeras/teléfono y computadora	-	0.00	-	-	-	9.17	-	9.17	-	9.17	-	9.17
6	Consultorio con Telemedicina	-	19.44	-	19.44	-	19.44	-	19.44	-	19.44	1	19.44
7	Consultorio Estomatología	-	0.00	-	-	1	19.44	1	19.44	1	19.44	2	38.88
8	Pediatría / Epidemiología	-	0.00	-	-	-	0.00	1	19.44	1	19.44	1	19.44
9	Ginecología/Baño	-	0.00	-	-	-	0.00	-	0.00	1	24.00	1	24.00
10	Psiquiatría/Salud Mental	-	0.00	-	-	-	0.00	-	0.00	1	19.44	1	19.44
11	Inmunizaciones y Curaciones	-	0.00	1	19.44	1	19.44	1	19.44	1	19.44	1	19.44
12	Ultrasonido	-	0.00	-	-	-	0.00	1	19.44	1	19.44	1	19.44
	<b>Subtotal</b>		<b>47.87</b>		<b>87.11</b>		<b>137.4</b>		<b>176.28</b>		<b>219.72</b>		<b>506.84</b>
	<b>Circulaciones</b>		<b>10.65</b>		<b>10.65</b>		<b>46.79</b>		<b>46.79</b>		<b>63.68</b>		<b>63.68</b>
	<b>Total</b>		<b>58.52</b>		<b>97.76</b>		<b>184.19</b>		<b>223.07</b>		<b>266.51</b>		<b>570.52</b>
	<b>Costo estimado de Obra:</b>		\$ 819,280.00		\$ 1,368,640.00		\$ 2,578,660.00		\$ 3,122,980.00		\$ 3,731,140.00		\$ 7,987,280.00
<b>3.- DETECCION Y CONTROL DE RIESGOS</b>													
1	Valoración	-	-	-	-	1	24.00	1	24.00	1	24.00	1	24.00
2	Curaciones y usos múltiples	1	21.5	1	21.5	1	22.43	1	22.43	1	22.43	1	22.43
3	Área de Observación/Baño	1	16.74	1	16.74	1	66.15	1	66.15	1	66.15	1	69.15
4	Detección oportuna de Cáncer	-	-	-	-	-	0.00	-	0.00	1	18.10	1	18.10
5	Sanitarios Públicos	-	-	-	-	1	6.50	1	6.50	1	6.50	1	6.50
	<b>Subtotal</b>		<b>38.24</b>		<b>38.24</b>		<b>119.08</b>		<b>119.08</b>		<b>137.18</b>		<b>140.18</b>
	<b>Circulaciones</b>		<b>3.83</b>		<b>3.83</b>		<b>13.71</b>		<b>13.71</b>		<b>13.71</b>		<b>14.02</b>
	<b>Total</b>		<b>42.07</b>		<b>42.07</b>		<b>132.79</b>		<b>132.79</b>		<b>150.89</b>		<b>154.20</b>
	<b>Costo estimado de Obra:</b>		\$ 588,980.00		\$ 588,980.00		\$ 1,859,060.00		\$ 1,859,060.00		\$ 2,112,460.00		\$ 2,158,800.00
<b>4.- SERVICIOS GENERALES</b>													
1	Sala de Usos Múltiples	-	0.00	-	0.00	-	-	-	-	-	-	1	29.16
2	Aseo/Sépticos	1	2.00	1	2.00	1	4.46	1	4.46	1	4.46	1	4.46
3	Residencia Médicos	1	70.40	1	70.40	1	70.40	1	70.40	1	70.40	1	140.80
4	Farmacia	-	0.00	-	0.00	1	23.00	1	23.00	1	23.00	1	36.00
5	Almacén	1	13.00	1	13.00	1	13.00	1	13.00	1	13.00	1	13.00
6	Casa de Máquinas	-	0.00	-	0.00	1	63.00	1	63.00	1	63.00	1	63.00
	<b>Subtotal</b>		<b>85.4</b>		<b>85.4</b>		<b>173.86</b>		<b>173.86</b>		<b>173.86</b>		<b>286.42</b>
	<b>Circulaciones</b>		<b>7.24</b>		<b>7.24</b>		<b>17.38</b>		<b>17.38</b>		<b>17.38</b>		<b>28.64</b>
	<b>Total</b>		<b>92.64</b>		<b>92.64</b>		<b>191.24</b>		<b>191.24</b>		<b>191.24</b>		<b>315.06</b>
	<b>Costo estimado de Obra:</b>		\$ 1,204,320.00		\$ 1,204,320.00		\$ 2,486,120.00		\$ 2,486,120.00		\$ 2,486,120.00		\$ 4,095,780.00
<b>5.- GOBIERNO</b>													
1	Oficina del Director	-	-	-	-	1	27.60	1	27.60	1	27.60	1	27.60
2	Oficina del Administrador	-	-	-	-	-	0.00	1	11.50	1	11.50	1	11.50
3	Jefatura de Trabajo Social	-	-	-	-	1	9.72	1	9.72	1	9.72	1	9.72
4	Trabajo de médicos	-	-	-	-	-	0.00	-	0.00	1	9.00	1	9.00
5	Trabajo de enfermeras	-	-	-	-	-	0.00	-	0.00	1	9.00	1	9.00
	<b>Subtotal</b>		<b>0</b>		<b>0</b>		<b>37.32</b>		<b>48.82</b>		<b>66.82</b>		<b>66.82</b>
	<b>Circulaciones</b>		<b>0</b>		<b>0</b>		<b>6.68</b>		<b>6.68</b>		<b>6.68</b>		<b>6.68</b>
	<b>Total</b>		<b>0</b>		<b>0</b>		<b>44.00</b>		<b>55.50</b>		<b>73.50</b>		<b>73.50</b>
	<b>Costo estimado de Obra:</b>		\$ -		\$ -		\$ 572,000.00		\$ 721,500.00		\$ 955,500.00		\$ 955,500.00
<b>TOTAL SUPERFICIE DE CONSTRUCCIÓN</b>			<b>193.23</b>	<b>232.47</b>	<b>579.53</b>	<b>629.91</b>	<b>709.45</b>	<b>1140.59</b>					
<b>TOTAL ESTIMADO DE COSTO DE CONSTRUCCIÓN</b>			<b>\$ 2,612,580.00</b>	<b>\$ 3,161,940.00</b>	<b>\$ 7,850,870.00</b>	<b>\$ 8,544,690.00</b>	<b>\$ 9,640,250.00</b>	<b>\$ 15,552,390.00</b>					

Importe en Moneda Nacional.

Clave	Descripción	Centro de Salud 7 Consultorios		Centro de Salud 8 Consultorios		Centro de Salud 9 Consultorios		Centro de Salud 10 Consultorios		Centro de Salud 11 Consultorios		Centro de Salud 12 Consultorios	
		Cantidad.	Área/m <sup>2</sup>	Cantidad	Área/m <sup>2</sup>	Cantidad	Área/m <sup>2</sup>	Cantidad.	Área/m <sup>2</sup>	Cantidad	Área/m <sup>2</sup>	Cantidad	Área/m <sup>2</sup>
<b>1.- ACCESO Y VESTIBULO</b>													
1	Vestíbulo General	1	19.28	1	19.28	1	19.28	1	19.28	1	19.28	1	19.28
2	Control y Seguridad	1	5.55	1	5.55	1	5.55	1	5.55	1	5.55	1	5.55
	<b>Subtotal</b>		<b>24.83</b>		<b>24.83</b>		<b>24.83</b>		<b>24.83</b>		<b>24.83</b>		<b>24.83</b>
	<b>Circulaciones</b>		<b>2.48</b>		<b>2.48</b>		<b>2.48</b>		<b>2.48</b>		<b>2.48</b>		<b>2.48</b>
	<b>Total</b>		<b>27.31</b>		<b>27.31</b>		<b>27.31</b>		<b>27.31</b>		<b>27.31</b>		<b>27.31</b>
	<b>Costo estimado de Obra:</b>		\$ 355,030.00		\$ 355,030.00		\$ 355,030.00		\$ 355,030.00		\$ 355,030.00		\$ 355,030.00
<b>2.- CONSULTA EXTERNA</b>													
1	Sala de Espera	1	308.24	1	308.24	1	308.24	1	308.24	1	308.24	1	308.24
2	Sanitarios Públicos	2	20.70	2	20.70	2	20.70	2	20.70	2	20.70	2	20.70
3	Control	1	3.74	1	3.74	1	3.74	1	3.74	1	3.74	1	3.74
4	Archivo Clínico	1	4.91	1	4.91	1	4.91	1	4.91	1	4.91	1	4.91
5	Trabajo Social/Trabajo de Enfermeras/teléfono y computadora		9.17		9.17		9.17		9.17		9.17		9.17
6	Consultorio con Telemedicina	2	38.88	3	58.32	4	77.76	5	97.2	6	116.64	6	116.64
7	Consultorio Estomatología	2	38.88	2	38.88	2	38.88	2	38.88	2	38.88	2	38.88
8	Pediatría / Epidemiología	1	19.44	1	19.44	1	19.44	1	19.44	1	19.44	1	19.44
9	Ginecología/Baño	1	24.00	1	24.00	1	24.00	1	24.00	1	24.00	2	48.00
10	Psiquiatría/Salud Mental	1	19.44	1	19.44	1	19.44	1	19.44	1	19.44	1	19.44
11	Inmunizaciones y Curaciones	1	19.44	1	19.44	1	19.44	1	19.44	1	19.44	1	19.44
12	Ultrasonido	1	19.44	1	19.44	1	19.44	1	19.44	1	19.44	1	19.44
	<b>Subtotal</b>		<b>526.28</b>		<b>545.72</b>		<b>565.16</b>		<b>584.60</b>		<b>604.04</b>		<b>628.04</b>
	<b>Circulaciones</b>		<b>63.68</b>		<b>63.68</b>		<b>63.68</b>		<b>63.68</b>		<b>63.68</b>		<b>63.68</b>
	<b>Total</b>		<b>589.96</b>		<b>609.40</b>		<b>628.84</b>		<b>648.28</b>		<b>667.72</b>		<b>691.72</b>
	<b>Costo estimado de Obra:</b>		\$ 8,259,440.00		\$ 8,531,600.00		\$ 8,803,760.00		\$ 9,075,920.00		\$ 9,348,080.00		\$ 9,684,080.00
<b>3.- DETECCION Y CONTROL DE RIESGOS</b>													
1	Valoración	1	24.00	1	24.00	1	24.00	1	24.00	1	24.00	1	24.00
2	Curaciones y usos múltiples	1	22.43	1	22.43	1	22.43	1	22.43	1	22.43	1	22.43
3	Área de Observación/Baño	1	69.15	1	69.15	1	69.15	1	69.15	1	69.15	1	69.15
4	Detección oportuna de Cáncer	1	18.10	1	18.10	1	18.10	1	18.10	1	18.10	1	18.10
5	Sanitarios Públicos		6.50		6.50		6.50		6.50		6.50		6.50
	<b>Subtotal</b>		<b>140.18</b>		<b>140.18</b>		<b>140.18</b>		<b>140.18</b>		<b>140.18</b>		<b>140.18</b>
	<b>Circulaciones</b>		<b>14.02</b>		<b>14.02</b>		<b>14.02</b>		<b>14.02</b>		<b>14.02</b>		<b>14.02</b>
	<b>Total</b>		<b>154.20</b>		<b>154.20</b>		<b>154.20</b>		<b>154.20</b>		<b>154.20</b>		<b>154.20</b>
	<b>Costo estimado de Obra:</b>		\$ 2,158,800.00		\$ 2,158,800.00		\$ 2,158,800.00		\$ 2,158,800.00		\$ 2,158,800.00		\$ 2,158,800.00
<b>4.- SERVICIOS GENERALES</b>													
1	Sala de Usos Múltiples	1	29.16	1	29.16	1	29.16	1	29.16	1	29.16	1	29.16
2	Aseo/Sépticos	1	4.46	1	4.46	1	4.46	1	4.46	1	4.46	1	4.46
3	Residencia Médicos	1	140.80	1	140.80	1	140.80	1	140.80	1	140.80	1	140.80
4	Farmacia	1	36.00	1	36.00	1	36.00	1	36.00	1	36.00	1	36.00
5	Almacén	1	13.00	1	13.00	1	13.00	1	13.00	1	13.00	1	13.00
6	Casa de Máquinas	1	63.00	1	63.00	1	63.00	1	63.00	1	63.00	1	63.00
	<b>Subtotal</b>		<b>286.42</b>		<b>286.42</b>		<b>286.42</b>		<b>286.42</b>		<b>286.42</b>		<b>286.42</b>
	<b>Circulaciones</b>		<b>28.64</b>		<b>28.64</b>		<b>28.64</b>		<b>28.64</b>		<b>28.64</b>		<b>28.64</b>
	<b>Total</b>		<b>315.06</b>		<b>315.06</b>		<b>315.06</b>		<b>315.06</b>		<b>315.06</b>		<b>315.06</b>
	<b>Costo estimado de Obra:</b>		\$ 4,095,780.00		\$ 4,095,780.00		\$ 4,095,780.00		\$ 4,095,780.00		\$ 4,095,780.00		\$ 4,095,780.00
<b>5.- GOBIERNO</b>													
1	Oficina del Director	1	27.60	1	27.60	1	27.60	1	27.60	1	27.60	1	27.60
2	Oficina del Administrador	1	11.50	1	11.50	1	11.50	1	11.50	1	11.50	1	11.50
3	Jefatura de Trabajo Social	1	9.72	1	9.72	1	9.72	1	9.72	1	9.72	1	9.72
4	Trabajo de médicos	1	9.00	1	9.00	1	9.00	1	9.00	1	9.00	1	9.00
5	Trabajo de enfermeras	1	9.00	1	9.00	1	9.00	1	9.00	1	9.00	1	9.00
	<b>Subtotal</b>		<b>66.82</b>		<b>66.82</b>		<b>66.82</b>		<b>66.82</b>		<b>66.82</b>		<b>66.82</b>
	<b>Circulaciones</b>		<b>6.68</b>		<b>6.68</b>		<b>6.68</b>		<b>6.68</b>		<b>6.68</b>		<b>6.68</b>
	<b>Total</b>		<b>73.50</b>		<b>73.50</b>		<b>73.50</b>		<b>73.50</b>		<b>73.50</b>		<b>73.50</b>
	<b>Costo estimado de Obra:</b>		\$ 955,500.00		\$ 955,500.00		\$ 955,500.00		\$ 955,500.00		\$ 955,500.00		\$ 955,500.00
<b>TOTAL SUPERFICIE DE CONSTRUCCIÓN</b>			<b>1160.03</b>	<b>1179.47</b>	<b>1198.91</b>	<b>1218.35</b>	<b>1237.79</b>	<b>1261.79</b>					
<b>TOTAL ESTIMADO DE COSTO DE CONSTRUCCIÓN</b>			<b>\$ 15,824,550.00</b>	<b>\$ 16,096,710.00</b>	<b>\$ 16,368,870.00</b>	<b>\$ 16,641,030.00</b>	<b>\$ 16,913,190.00</b>	<b>\$ 17,249,190.00</b>					

Importe en Moneda Nacional.

#### NOTAS:

1. El dimensionamiento de las áreas del programa médico arquitectónico antes presentado variará dependiendo del número de especialidades que se decida incluir en la consulta externa.
2. Las superficies de las áreas de Servicios Generales, vestíbulos, salas de espera, y patios centrales, deberán redimensionarse en cada caso en particular.
3. Es importante recalcar que el programa médico arquitectónico antes presentado es de carácter informativo que permite definir algunos parámetros generales, sin embargo, siempre regirán las necesidades y observaciones del personal médico y técnico, de los estudios de planeación correspondientes y de las demandas de servicios de cada región en particular.
4. El crecimiento de consultorios está considerado para recursos humanos y equipo, en infraestructura está diseñado desde arranque la estructura total para evitar complicaciones operativas que ocasionaría la construcción.

## b. Programa médico arquitectónico de los hospitales de la comunidad

Clave	Descripción	12 camas		18 camas	
		Cantidad	Área/m <sup>2</sup>	Cantidad	Área/m <sup>2</sup>
<b>1</b>	<b>ACCESO Y VEHICULO</b>				
1.1	Plaza de acceso	1		1	
1.2	Pórtico Exterior	1	51.84	1	51.84
1.3	Vestíbulo	1	51.84	1	51.84
1.4	Control de Acceso	1	4.50	1	4.50
1.5	Estacionamiento de Ambulancias	1	24.00	1	24.00
	<b>Subtotal</b>		132.18		132.18
	<b>Circulaciones</b>		13.21		13.21
	<b>Total</b>		<b>145.39</b>		<b>145.39</b>
	<b>Costo estimado de Obra</b>		\$ 2,180,850.00		\$ 2,180,850.00
<b>2</b>	<b>CONSULTA EXTERNA Y GOBIERNO</b>				
<b>2.1</b>	<b>Área de consulta</b>				
2.1.1	Puesto de Control	1	4.86	1	4.86
2.1.2	Sala de Espera	1	100.00	1	100.00
2.1.3	Trabajo Social	1	18.00	1	18.00
2.1.4	Consultorio de medicina general	1	18.00	1	18.00
2.1.5	Consultorio de obstetricia c/baño	1	20.20	1	20.20
2.1.6	Consultorio de Estomatología	1	18.00	1	18.00
2.1.7	Sanitario Publico H	1	21.78	1	21.78
2.1.8	Sanitario Publico M	1	21.78	1	21.78
2.1.9	Cuarto de Aseo	1	8.64	1	8.64
	<b>Subtotal</b>		231.26		231.26
	<b>Circulaciones</b>		23.12		23.12
	<b>Total</b>		<b>254.38</b>		<b>254.38</b>
	<b>Costo estimado de Obra</b>		\$ 3,815,700.00		\$ 3,815,700.00
<b>2.2</b>	<b>Área de Gobierno</b>				
2.2.1	Secretarías	1	18.00	1	18.00
2.2.2	Espera	1	24.00	1	24.00
2.2.3	Oficina del Director	1	18.00	1	18.00
2.2.4	Sala de Juntas	1	18.00	1	18.00
2.2.5	Sanitario	1	2.40	1	2.40
2.2.6	Oficina de Administración	1	18.00	1	18.00
2.2.7	Caja	1	2.40	1	2.40
	<b>Subtotal</b>		100.80		100.80
	<b>Circulaciones</b>		10.00		10.00
	<b>Total</b>		<b>110.80</b>		<b>110.80</b>
	<b>Costo estimado de Obra</b>		\$ 1,662,000.00		\$ 1,662,000.00
<b>3</b>	<b>URGENCIAS Y TOCOCIRUGIA</b>				
<b>3.1</b>	<b>Área de Urgencias</b>				
3.1.1	Acceso de Ambulancias	1	2.40	1	2.40
3.1.2	Descontaminación	1	7.20	1	7.20
3.1.3	Control Recepción	1	4.32	1	4.32
3.1.4	Consultorio de Evaluación	1	18.00	1	18.00
3.1.5	Curaciones y Yesos	1	18.00	1	18.00
3.1.6	Observación Adultos	4	8.64	4	8.64
3.1.7	Observación Menores	2	8.64	2	8.64
3.1.8	Central de Enfermeras	1	15.12	1	15.12
3.1.9	Séptico	1	7.29	1	7.29
3.1.10	Aseo	1	4.41	1	4.41
3.1.11	Ropería	1	4.41	1	4.41
3.1.12	Espera Familiares	1	12.00	1	12.00
3.1.13	Sanitario H	1	18.00	1	18.00
3.1.14	Sanitario M	1	18.00	1	18.00
	<b>Subtotal</b>		146.43		146.43
	<b>Circulaciones</b>		14.65		14.65
	<b>Total</b>		<b>161.08</b>		<b>161.08</b>
	<b>Costo estimado de Obra</b>		\$ 2,738,360.00		\$ 2,738,360.00

Importe en Moneda Nacional.

Clave	Descripción	12 camas		18 camas	
		Cantidad	Área/m <sup>2</sup>	Cantidad	Área/m <sup>2</sup>
<b>3.2</b>	<b>Área de Toco cirugía</b>				
3.2.1	Control	1	4.32	1	4.32
3.2.2	Estación de Camillas	1	4.32	1	4.32
3.2.3	Sanitario				
3.2.4	Consultorio de Valoración	1	15.80	1	15.80
3.2.5	Sala de expulsión	1	32.40	1	32.40
3.2.6	Trabajo de Enfermería	1	9.36	1	9.36
3.2.7	Sala de partos		21.00		21.00
3.2.8	Baños y Vestidor M y E	2	48.00	2	48.00
3.2.9	Prelavado		4.50		4.50
3.2.10	Recuperación por Parto	1	11.88	1	11.88
	<b>Subtotal</b>		151.58		151.58
	<b>Circulaciones</b>		33.62		33.62
	<b>Total</b>		<b>185.20</b>		<b>185.20</b>
	<b>Costo estimado de Obra</b>		\$ 3,148,400.00		\$ 3,148,400.00
<b>3.3</b>	<b>Quirófano</b>				
3.3.1	Control	1	7.20	1	7.20
3.3.2	Transfer de Camillas	2	4.32	2	4.32
3.3.3	Sala de Cirugía	1	32.40	1	32.40
3.3.4	Recuperación por Quirúrgica	3	11.80	3	11.80
3.3.5	Trabajo de Enfermería	1	9.36	1	9.36
3.3.6	Lavado de Cirujanos	1	2.70	1	2.70
3.3.7	Ropería	1	3.78	1	3.78
3.3.8	Séptico	1	7.29	1	7.29
3.3.9	Sanitario de personal	1	2.70	1	2.70
3.3.10	Guarda de Medicamentos	1	3.78	1	3.78
3.3.11	Ropa Sucia	1	3.78	1	3.78
3.3.12	Aseo	1	4.41	1	4.41
3.3.13	Rayos X Portátil	1	4.86	1	4.86
	<b>Subtotal</b>		98.38		98.38
	<b>Circulaciones</b>		9.84		9.84
	<b>Total</b>		<b>108.22</b>		<b>108.22</b>
	<b>Costo estimado de Obra</b>		\$ 1,839,740.00		\$ 1,839,740.00
<b>3.4</b>	<b>C.E. y E.</b>				
3.4.1	Filtro Vestidor	1	3.46	1	3.46
3.4.2	Transfer de Recibo Mat.	1	1.20	1	1.20
3.4.3	Lavado de Instrumental	1	4.14	1	4.14
3.4.4	Preparación y Ensamble	1	4.86	1	4.86
3.4.5	Preparación de Guantes	1	5.94	1	5.94
3.4.6	Zona de Esterilización	1	5.94	1	5.94
3.4.7	Guarda Material Estéril	1	6.60	1	6.60
3.4.8	Guarda Material de Consumo - Transfer	1	9.24	1	9.24
3.4.9	Guarda Ropa Limpia	1	5.94	1	5.94
	<b>Subtotal</b>		47.32		47.32
	<b>Circulaciones</b>		4.73		4.73
	<b>Total</b>		<b>52.05</b>		<b>52.05</b>
	<b>Costo estimado de Obra</b>		\$ 884,850.00		\$ 884,850.00
<b>4</b>	<b>AUXILIARES DE DIAGNOSTICO</b>				
<b>4.1</b>	<b>Laboratorio Clínico</b>				
4.1.1	Control	1	4.32	1	4.32
4.1.2	Sala de Espera	1	7.20	1	7.20
4.1.3	Cubículo Toma de Muestra Bacteriológicas	1	7.25	1	7.25
4.1.4	Sanitario	1	2.70	1	2.70
4.1.5	Servicio de transfusión	1	42.00	1	42.00
4.1.6	Lavado y Distribución	1	7.20	1	7.20
4.1.7	Peines de Laboratorio	1	7.20	1	7.20
4.1.8	Almacén de Reactivos	1	3.78	1	3.78
4.1.9	Aseo	1	4.41	1	4.41
	<b>Subtotal</b>		86.06		86.06
	<b>Circulaciones</b>		8.60		8.60
	<b>Total</b>		<b>94.66</b>		<b>94.66</b>
	<b>Costo estimado de Obra</b>		\$ 1,609,220.00		\$ 1,609,220.00

Importe en Moneda Nacional.

Clave	Descripción	12 camas		18 camas	
		Cantidad	Área/m <sup>2</sup>	Cantidad	Área/m <sup>2</sup>
<b>4.2</b>	<b>IMAGENOLOGÍA</b>				
4.2.1	Control	1	4.32	1	4.32
4.2.2	Archivo de Placas y Sistemas	1	7.56	1	7.56
4.2.3	Cuarto Oscuro	1	7.29	1	7.29
4.2.4	Criterio	1	6.48	1	6.48
4.2.5	Interpretación	1	3.24	1	3.24
4.2.6	Sala Rayos X Estudios Simples	1	24.30	1	24.30
4.2.7	Control Disparo	1	3.24	1	3.24
4.2.8	Vestidor	1	2.70	1	2.70
4.2.9	Sanitario	1	2.70	1	2.70
4.2.10	Sala de Ultrasonido	1	12.96	1	12.96
4.2.11	vestidor	1	2.70	1	2.70
4.2.12	Espera Camillas	1	2.70	1	2.70
	<b>Subtotal</b>		<b>80.19</b>		<b>80.19</b>
	<b>Circulaciones</b>		<b>8.00</b>		<b>8.00</b>
	<b>Total</b>		<b>88.19</b>		<b>88.19</b>
	<b>Costo estimado de Obra</b>		<b>\$ 1,499,230.00</b>		<b>\$ 1,499,230.00</b>

<b>5 HOSPITALIZACION</b>					
<b>5.1 Hospitalización</b>					
5.1.1	Sala del Día	1	10.89	1	10.89
5.1.2	Oficina Jefatura	1	8.91	1	8.91
5.1.3	Trabajo de Médicos C/Baños	1	17.82	1	17.82
5.1.4	Curaciones	1	14.52	1	14.52
	<b>Encamados</b>				
5.1.5	Adultos H y M Cuartos de 2 Camas C/U	4	71.28	6	106.92
5.1.6	Baño común para 2 Encamados	2	10.80	3	16.20
5.1.7	Aislado	1	9.90	2	19.80
5.1.8	Baño para Aislado	1	5.94	2	11.88
5.1.9	Estación de Enfermeras	1	14.40	2	28.80
5.1.10	Central de Distribución CENDI	1	24.30	2	48.60
5.1.11	Séptico	1	7.29	2	14.58
5.1.12	Ropa Sucia	1	7.29	2	14.58
5.1.13	Aseo	1	4.41	2	8.82
5.1.14	Sanitario Personal	2	5.40	4	10.80
5.1.15	Distribución de Alimentos	1	18.00	1	18.00
	<b>Encamados Peditra</b>				
5.1.16	Escolares	3	9.72	4	12.96
5.1.17	Aislado	1	5.94	1	5.94
5.1.18	Cunas	2	6.48	2	6.48
5.1.19	Baño de Artesa	1	4.86	1	4.86
5.1.20	Baño de Escolares	1	5.94	1	5.94
	<b>Subtotal</b>		<b>264.09</b>		<b>387.30</b>
	<b>Circulaciones</b>		<b>26.40</b>		<b>38.73</b>
	<b>Total</b>		<b>290.49</b>		<b>426.03</b>
	<b>Costo estimado de Obra</b>		<b>\$ 4,647,840.00</b>		<b>\$ 6,816,480.00</b>

<b>6 SERVICIOS GENERALES</b>					
6.1	Baños y Vestidores Mujeres	1	20.00	1	20.00
6.2	Baños y Vestidores Hombres	1	20.00	1	20.00
6.3	Cuarto de Aseo	1	9.00	1	9.00
6.4	Almacén	1	12.00	1	12.00
6.5	Cocina Industrial 4 Carros Termo	1	18.00	1	18.00
6.6	Comedor Personal 12 Lugares	1	12.00	1	12.00
6.7	Dietista	1	2.40	1	2.40
6.8	Lavandería	1	18.00	1	18.00
6.9	Cuarto Ropa Limpia	1	12.00	1	12.00
	<b>Subtotal</b>		<b>123.40</b>		<b>123.40</b>
	<b>Circulaciones</b>		<b>12.35</b>		<b>12.35</b>
	<b>Total</b>		<b>135.75</b>		<b>135.75</b>
	<b>Costo estimado de Obra</b>		<b>\$ 2,172,000.00</b>		<b>\$ 2,172,000.00</b>

<b>6.1 RPBI</b>					
6.1.1	Área para contenedor	1	11.48	1	11.48
	<b>Subtotal</b>		<b>11.48</b>		<b>11.48</b>
	<b>Circulaciones</b>		<b>1.50</b>		<b>1.50</b>
	<b>Total</b>		<b>12.98</b>		<b>12.98</b>
	<b>Costo estimado de Obra</b>		<b>\$ 194,700.00</b>		<b>\$ 194,700.00</b>

Importe en Moneda Nacional.

Clave	Descripción	12 camas		18 camas	
		Cantidad	Área/m <sup>2</sup>	Cantidad	Área/m <sup>2</sup>
<b>6.2</b>	<b>Basura Deposito de Acopio Contenedor</b>				
6.2.1	Biológico	1	1.80	1	1.80
6.2.2	Vidrio	1	1.80	1	1.80
6.2.3	Plástico	1	1.80	1	1.80
6.2.4	Papel y Cartón Reciclable	1	1.80	1	1.80
	<b>Subtotal</b>		7.20		7.20
	<b>Circulaciones</b>		0.72		0.72
	<b>Total</b>		<b>7.92</b>		<b>7.92</b>
	<b>Costo estimado de Obra</b>		\$ 118,800.00		\$ 118,800.00
<b>6.3</b>	<b>Casa de máquinas</b>				
6.3.1	Equipo Hidroneumático	1	9.00	1	9.00
6.3.2	Calentador de Agua	1	2.40	1	2.40
6.3.3	Planta de Potabilización	1	9.00	1	9.00
6.3.4	Subestación Eléctrica Planta de Emergencia	1	6.00	1	6.00
6.3.5	Sistema de Agua Cruda Toma y AP	1	30.00	1	30.00
6.3.6	Sistema de Agua Tratada	1	9.00	1	9.00
6.3.7	Planta Tratamiento	1	25.00	1	25.00
	<b>Subtotal</b>		90.40		90.40
	<b>Circulaciones</b>		9.04		9.04
	<b>Total</b>		<b>99.44</b>		<b>99.44</b>
	<b>Costo estimado de Obra</b>		\$ 1,690,480.00		\$ 1,690,480.00
<b>7</b>	<b>RESIDENCIA DE MÉDICOS</b>				
7.1	Residencia de médicos	1	140.00	1	140.00
	<b>Subtotal</b>		140.00		140.00
	<b>Circulaciones</b>		14.00		14.00
	<b>Total</b>		<b>154.00</b>		<b>154.00</b>
	<b>Costo estimado de Obra</b>		\$ 2,310,000.00		\$ 2,310,000.00
	<b>TOTAL</b>		<b>\$ 1,900.55</b>		<b>\$ 2,036.09</b>
	<b>TOTAL SUPERFICIE DE CONSTRUCCIÓN</b>		<b>\$ 30,512,170.00</b>		<b>\$ 32,680,810.00</b>
	<b>SUPERFICIES AL AIRE LIBRE</b>				
	Plaza de acceso	1	125.00		
	Estacionamiento Personal y Público	1	500.00		
	Patio de maniobras	1	150.00		
	Circulaciones exteriores	1	1,200.00		
	<b>TOTAL</b>		<b>1,975.00</b>		

Importe en Moneda Nacional.

### c. Programa médico arquitectónico de los hospitales generales

Clave	Descripción	30 camas		60 camas		90 camas		120 camas		180 camas	
		Cantidad	Área/m <sup>2</sup>	Cantidad	Área/m <sup>2</sup>	Cantidad	Área/m <sup>2</sup>	Cantidad	Área/m <sup>2</sup>	Cantidad	Área/m <sup>2</sup>
<b>1</b>	<b>ÁREA DE ATENCIÓN MÉDICA</b>										
<b>1.1</b>	<b>CONSULTA EXTERNA</b>		<b>320.4</b>		<b>496.8</b>		<b>676</b>		<b>1072.3</b>		<b>1273.5</b>
1.1.1	Medicina Interna	1	16.5	1	16.5	1	18	1	18	1	18
1.1.2	Pediatría	1	16.5	1	16.5	1	18	2(21.8m <sup>2</sup> )	43.6	2	36
1.1.3	Gineco-Obstetricia	1	16.5	1	16.5	1	21	1	18	1	21
1.1.4	Cirugía General	1	16.5	1	16.5	1	18	1	18	1	18
	<b>Consultorios</b>										
1.1.1.4	Angiología	0	0	0	0	0	0	1	18	1	18
1.1.1.5	Cardiología	0	0	0	0	1	18	1	18	1	18
1.1.1.6	Cirugía maxilofacial	0	0	0	0	0	0	1	18	1	18
1.1.1.7	Cirugía reconstructiva	0	0	0	0	0	0	1	18	1	18
1.1.1.8	Dermatología	0	0	1	16.5	1	18	1	18	1	18
1.1.1.9	Endocrinología	0	0	0	0	0	0	1	18	1	18
1.1.1.10	Gastroenterología/endoscopia	0	0	0	0	0	0	1	18	1	18
1.1.1.11	Hemato/oncología	0	0	0	0	0	0	1	18	1	18
1.1.1.12	Nefrología	0	0	0	0	1	18	1	18	1	18
1.1.1.13	Neumología	-1	0	0	0	0	0	0	--	1	18
1.1.1.14	Neurología	0	0	0	0	1	18	1	18	1	18
1.1.1.15	Oftalmología	0	0	1	16.5	1	21	2(21.0m <sup>2</sup> )	42	2(21.0m <sup>2</sup> )	42
1.1.1.16	Ortopedia y Trauma	0	0	1	16.5	1	18	2(36.0m <sup>2</sup> )	18	2(36.0m <sup>2</sup> )	72
1.1.1.17	Otorrinolaringología	0	0	1	16.5	1	18	1	21.8	1	18
1.1.1.18	Proctología	0	0	0	0	0	0	1	18	1	18
1.1.1.19	Psicología	0	0	0	0	0	0	0	0	1	18
1.1.1.20	Psiquiatría	0	0	0	0	0	0	1	19.8	1	18
1.1.1.21	Reumatología	0	0	0	0	0	0	0	0	1	18
1.1.1.22	Urología	0	0	0	0	1	18	1	18	1	18
1.1.1.23	Alergia-Immunología	0	0	0	0	0	0	1	18	1	18
1.1.1.24	Medicina Preventiva			1	33	0	0	0	0	0	--
1.1.1.25	Planificación Familiar	-2	16.5	1	16.5	0	0	0	0	0	--
1.1.1.26	Cubículo de Vacunas	-3	0	0	0	1	15	1	15	1	15
1.1.1.27	Puesto de Control	1	4.5	1	4.5	1	4.5	4(4.5m <sup>2</sup> )	18	5(4.5m <sup>2</sup> )	22.5
1.1.1.28	Sala de Espera	1	72	1	120	1	112	1	180	1	236
1.1.1.29	Teléfonos públicos	1	2.7	1	2.7	1	2.7	1	2.7	1	2.7
1.1.1.30	Sanitario público	2(9.0m <sup>2</sup> )	18	2(9.0m <sup>2</sup> )	18	2(9.0m <sup>2</sup> )	18	2(16.0m <sup>2</sup> )	32	2(18.0m <sup>2</sup> )	36
1.1.1.31	Maquinas de Refrigerios	2(1.8m <sup>2</sup> )	3.6	2(1.8m <sup>2</sup> )	3.6	2(1.8m <sup>2</sup> )	3.6	2(1.8m <sup>2</sup> )	3.6	2(1.8m <sup>2</sup> )	3.6
1.1.1.32	Cuarto de Aseo	1	2.7	1	2.7	1	2.7	1	2.7	1	2.7
1.1.1.33	Oficina Jefe de Servicios	1	12	1	12	1	12	1	18	1	18
1.1.1.34	Secretaría	1	4.5	1	4.5	1	4.5	1	4.5	1	4.5
1.1.1.35	Cubículo de Trabajo Social	1	7.6	1	7.6	1	9	1	9	1	9
1.1.1.36	Trabajo de Enfermeras	1	6.9	1	6.9	1	7.2	1	7.2	1	7.2
1.1.1.37	Clóset Guarda de material	1	2.7	1	2.7	1	1.8	1	1.8	1	1.8
1.1.1.38	Sanitario para personal	1	2.7	1	2.7	1	2.7	2(2.7m <sup>2</sup> )	5.4	2(2.7m <sup>2</sup> )	5.4
	<b>Subtotal:</b>		<b>222.4</b>		<b>369.4</b>		<b>417.7</b>		<b>733.1</b>		<b>895.4</b>
	Circulaciones:		44.4		73.8		83.5		142.2		168.3
	<b>Total:</b>		<b>266.8</b>		<b>443.2</b>		<b>501.2</b>		<b>875.3</b>		<b>1063.7</b>
	<b>Costo estimado de Obra:</b>		\$ 4,535,600.00		\$ 7,534,400.00		\$ 8,520,400.00		\$ 14,880,100.00		\$ 18,082,900.00
	<b>Colposcopia</b>										
1.1.2.1	Cubículo de Entrevistas	1	7.2	1	7.2	1	7.2	1	7.2	1	7.2
1.1.2.2	Sanitario Vestidor de Pacientes	1	3	1	3	2(4.5m <sup>2</sup> )	9	2(4.5m <sup>2</sup> )	9	2(4.5m <sup>2</sup> )	9
1.1.2.3	Sala de Diagnóstico y Tratamiento	1	10.8	1	10.8	1	10.8	1	10.8	1	10.8
1.1.2.4	Lavabo de Médicos	1	2.7	1	2.7	1	2.7	1	2.7	1	2.7
1.1.2.5	Descontaminación	1	2.7	1	2.7	1	2.7	1	2.7	1	2.7
1.1.2.6	Sala de Recuperación	-4	0	0	0	1	8	1	12	1	12
1.1.2.7	Trabajo de Enfermeras	0	0	0	0	1	3.6	1	3.6	1	3.6
1.1.2.8	Vestidor de Personal	0	0	0	0	2(3.6m <sup>2</sup> )	7.2	2(3.6m <sup>2</sup> )	7.2	2(3.6m <sup>2</sup> )	7.2
1.1.2.9	Almacén de Personal	1	1.8	1	1.8	1	1.8	1	1.8	1	1.8
	<b>Subtotal:</b>		<b>28.2</b>		<b>28.2</b>		<b>53</b>		<b>57</b>		<b>57</b>
	Circulaciones:		5.6		5.6		10.6		11.4		11.4
	<b>Total:</b>		<b>33.8</b>		<b>33.8</b>		<b>63.6</b>		<b>68.4</b>		<b>68.4</b>
	<b>Costo estimado de Obra:</b>		\$ 574,600.00		\$ 574,600.00		\$ 1,081,200.00		\$ 1,162,800.00		\$ 1,162,800.00

Importe en Moneda Nacional.

Clave	Descripción	30 camas		60 camas		90 camas		120 camas		180 camas		
		Cant.	m <sup>2</sup>	Cant.	m <sup>2</sup>	Cant.	m <sup>2</sup>	Cant.	m <sup>2</sup>	Cant.	m <sup>2</sup>	
<b>1.1.3</b>	<b>Geronto - Geriatría</b>											
1.1.3.1	Consultorio Geronto - Geriatría	1	16.5	1	16.5	1	21	1	21	1	21	
1.1.3.2	Área de Terapias de Grupo	0	0	0	0	1	21	1	30	1	30	
1.1.3.3	Puesto de Control	0	0	0	0	1	4.5	1	4.5	1	4.5	
1.1.3.4	Sala de Espera	-5	0	0	0	1	12.6	1	14.5	1	18	
	<b>Subtotal:</b>		<b>16.5</b>		<b>16.5</b>		<b>59.1</b>		<b>70</b>		<b>73.5</b>	
	Circulaciones:		3.3		3.3		11.8		14		14.7	
	<b>Total:</b>		<b>19.8</b>		<b>19.8</b>		<b>70.9</b>		<b>84</b>		<b>88.2</b>	
	<b>Costo estimado de Obra:</b>		\$ 336,600.00		\$ 336,600.00		\$ 1,205,300.00		\$ 1,428,000.00		\$ 1,499,400.00	
<b>1.1.4</b>	<b>Unidad de Inhaloterapia de Consulta</b>											
1.1.4.1	Sala de Tratamiento	-6	0	0	0	1	10.8	1	14.4	1	21.6	
1.1.4.2	Guarda de Material	0	0	0	0	1	2.7	1	2.7	1	2.7	
1.1.4.3	Almacén de Insumos	0	0	0	0	1	3.6	1	3.6	1	3.6	
1.1.4.4	Puesto de Control	0	0	0	0	1	4.5	1	4.5	1	4.5	
1.1.4.5	Cubículo	0	0	0	0	1	12	1	12	1	12	
	<b>Subtotal:</b>		<b>0</b>		<b>0</b>		<b>33.6</b>		<b>37.2</b>		<b>44.4</b>	
	Circulaciones:		0		0		6.7		7.4		8.8	
	<b>Total:</b>		<b>0</b>		<b>0</b>		<b>40.3</b>		<b>44.6</b>		<b>53.2</b>	
	<b>Costo estimado de Obra:</b>		\$ -		\$ -		\$ 685,100.00		\$ 758,200.00		\$ 904,400.00	
<b>1.2</b>	<b>AUXILIARES DE DIAGNÓSTICO</b>		<b>429.6</b>		<b>608.7</b>		<b>1049.7</b>		<b>1556.2</b>		<b>2066.6</b>	
<b>1.2.1</b>	<b>Imagenología</b>											
	<b>Radiología</b>											
1.2.1.1	Sala de Rayos "X" (sujeto a guía mecánica)	-7	1	27	1	27	1	27	2(27 m <sup>2</sup> )	54	2(27 m <sup>2</sup> )	54
1.2.1.2	Recepción y Control		1	2.7	1	2.7	0	0	0	0	0	0
1.2.1.3	Cuarto de Control y Criterio	-8	0	0	0	0	12	2(12 m <sup>2</sup> )	24	2(12 m <sup>2</sup> )	24	
1.2.1.4	Cuarto Oscuro	-9	1	6.1	1	6.1	1	7.2	2(7.2 m <sup>2</sup> )	14.4	2(7.2 m <sup>2</sup> )	14.4
1.2.1.5	Criterio e Interpretación		1	4.5	1	4.5	0	0	0	0	0	0
1.2.1.6	Interpretación y Diagnóstico	-10	0	0	0	0	1	9	1	18	1	18
1.2.1.7	Transcripción Diagnóstico		1	4.5	1	4.5	1	4.5	1	9	2(4.5 m <sup>2</sup> )	9
1.2.1.8	Archivo de Placas	-11	1	7.3	1	7.3	1	10	1	21	1	21
1.2.1.9	Sala de Preparación de Pacientes		1	4.5	1	4.5	1	4.5	1	4.5	1	4.5
1.2.1.10	Rayos "X" portátil		0	0	0	0	0	1	6.5	1	6.5	
	<b>Mastografía y Densitometría</b>											
1.2.1.11	Sala de Mastografía (sujeto a guía mecánica)		0	0	1	12	1	12	1	12	1	12
1.2.1.12	Sala de Densitometría (sujeto a guía mecánica)		0	0	1	18	1	18	1	24	1	24
	<b>Ultrasonografía</b>											
1.2.1.13	Sala de Ultrasonido	-12	1	12	1	12	1	12	2(12 m <sup>2</sup> )	24	2(12 m <sup>2</sup> )	24
1.2.1.14	Sanitario para Paciente		1	4.5	1	4.5	1	4.5	2(5.4 m <sup>2</sup> )	10.8	2(5.4 m <sup>2</sup> )	10.8
	<b>Tomografía</b>											
1.2.1.15	Sala de tomografía axial computarizada	-12	0	0	0	0	0	1	36	1	36	
1.2.1.16	Cuarto de control		0	0	0	0	0	1	9	1	9	
1.2.1.17	Cuarto de potencia		0	0	0	0	0	1	12	1	12	
	<b>Áreas comunes</b>											
1.2.1.18	Puesto de Control	-13	0	0	0	0	1	7.2	1	7.2	1	7.2
1.2.1.19	Oficina de Jefatura de Servicios		1	7.6	1	7.6	1	15	1	15	1	15
1.2.1.20	Secretaría		1	4.5	1	4.5	1	4.5	1	4.5	1	4.5
1.2.1.21	Estación Camillas y Sillas de Ruedas	-13	2(2.7 m <sup>2</sup> )	5.4	2(2.7 m <sup>2</sup> )	5.4	2(2.7 m <sup>2</sup> )	5.4	3(2.7 m <sup>2</sup> )	8.1	3(2.7 m <sup>2</sup> )	8.1
1.2.1.22	Circulación Técnica	-14	0	0	0	0	1	24	1	36	1	36
1.2.1.23	Cuarto de Aseo	-15	1	2.7	1	2.7	1	2.7	1	2.7	1	2.7
1.2.1.25	Guarda de Material		1	3.6	1	7.2	1	7.2	1	7.2	1	7.2

Importe en Moneda Nacional.



Clave	Descripción	30 camas		60 camas		90 camas		120 camas		180 camas		
		Cantidad	Área/m <sup>2</sup>	Cantidad	Área/m <sup>2</sup>	Cantidad	Área/m <sup>2</sup>	Cantidad	Área/m <sup>2</sup>	Cantidad	Área/m <sup>2</sup>	
1.2.1.26	Vestidor Paciente	-16	2(6.1m <sup>2</sup> )	12.2	2(6.1m <sup>2</sup> )	12.2	8(2.3m <sup>2</sup> )	18.4	12(2.3m <sup>2</sup> )	27.6	12(2.3m <sup>2</sup> )	27.6
1.2.1.27	Vestibulo vestidores	-17	0	0	0	0	1	12	1	16	1	16
1.2.1.28	Sanitario Paciente		2(3.6m <sup>2</sup> )	7.2	2(3.6m <sup>2</sup> )	7.2	2(3.6m <sup>2</sup> )	7.2	2(3.6m <sup>2</sup> )	7.2	2(3.6m <sup>2</sup> )	7.2
1.2.1.29	Sanitario Personal H y M		1	5.5	1	5.5	1	5.5	1	5.5	1	5.5
1.2.1.30	Sala de Espera	-15	1	19.4	1	33	1	90	1	148	1	148
1.2.1.31	Teléfonos Públicos	-15	1	2.7	1	2.7	1	2.7	1	2.7	1	2.7
1.2.1.32	Sanitario Público	-15	2(9.0m <sup>2</sup> )	18	2(12.0m <sup>2</sup> )	24	2(12.0m <sup>2</sup> )	24	2(18.0m <sup>2</sup> )	36	2(18.0m <sup>2</sup> )	36
1.2.1.33	Máquinas de Refrigerios	-15	2(1.8m <sup>2</sup> )	3.6	2(1.8m <sup>2</sup> )	3.6	2(1.8m <sup>2</sup> )	3.6	2(1.8m <sup>2</sup> )	3.6	2(1.8m <sup>2</sup> )	3.6
1.2.1.34	Cuarto de Aseo	-15	1	2.7	1	2.7	1	2.7	1	2.7	1	2.7
	<b>Subtotal:</b>			<b>168.2</b>		<b>221.4</b>		<b>352.8</b>		<b>609.2</b>		<b>609.2</b>
	Circulaciones:			33.6		44.2		70.5		121.8		121.8
	<b>Total:</b>			<b>201.8</b>		<b>265.6</b>		<b>423.3</b>		<b>731</b>		<b>731</b>
	<b>Costo estimado de Obra:</b>		\$ 3,430,600.00		\$ 4,515,200.00		\$ 7,196,100.00		\$ 12,427,000.00		\$ 12,427,000.00	
<b>1.2.2</b>	<b>Laboratorio (sujeto a guía mecánica y de la empresa a cargo)</b>											
1.2.2.1	Peine o Sección de Trabajo	-16	4(15.0m <sup>2</sup> )	60	5(15.0m <sup>2</sup> )	75	8(15.0m <sup>2</sup> )	120	10(15 m <sup>2</sup> )	150	12(15 m <sup>2</sup> )	180
1.2.2.2	Sistema automatizado		1	7.2	1	7.2	1	7.2	1	7.2	1	7.2
1.2.2.3	Clasificación y Distribución de muestras y preparación para tomas Hospitalarias	-17	0	0	0	0	1	6.3	1	6.3	1	6.3
1.2.2.4	Recepción y control		1	2.7	1	2.7		0	0	0	0	--
1.2.2.5	Lavado y Esterilización	-18	1	6.5	1	6.5	1	12	1	14.4	1	14.4
1.2.2.6	Circulación Técnica		0	0	0	0	1	8	1	14	1	18
1.2.2.7	Cubículo Toma de muestras sanguíneas		1	6.5	2(6.5m <sup>2</sup> )	13	4(2.7m <sup>2</sup> )	10.8	6(2.7m <sup>2</sup> )	16.2	6(2.7m <sup>2</sup> )	16.2
1.2.2.8	Cubículo Toma de muestras Ginecológicas	-19	1	8.8	1	8.8	1	12	1	13.6	1	13.6
1.2.2.9	Guarda de Material		0	0	0	0	1	5.4	1	5.4	1	5.4
1.2.2.10	Almacén reactivos		1	6.1	1	6.1	1	1.8	1	1.8	1	1.8
1.2.2.11	Refrigeradores		0	0	0	0	1	2.7	1	4.5	1	4.5
1.2.2.12	Oficina Jefatura de Servicios		1	7.6	1	7.6	1	12	1	15	1	15
1.2.2.13	Secretaría		1	4.5	1	4.5	1	4.5	1	4.5	1	4.5
1.2.2.14	Área de Personal Administrativo		0	0	0	0	1	6.3	1	6.3	1	6.3
1.2.2.15	Cuarto de Aseo		1	2.7	1	2.7	1	2.7	1	2.7	1	2.7
1.2.2.16	Sanitario Público	-20	0	0	0	0	0	0	0	0	0	0
1.2.2.17	Sanitario Personal	-20	0	0	0	0	0	0	0	0	0	0
	<b>Subtotal:</b>			<b>112.6</b>		<b>134.1</b>		<b>211.7</b>		<b>261.9</b>		<b>295.9</b>
	Circulaciones:			22.5		26.8		42.3		52.3		59.1
	<b>Total:</b>			<b>135.1</b>		<b>160.9</b>		<b>254</b>		<b>314.2</b>		<b>355</b>
	<b>Costo estimado de Obra:</b>		\$ 2,296,700.00		\$ 2,735,300.00		\$ 4,318,000.00		\$ 5,341,400.00		\$ 6,035,000.00	
<b>1.2.3</b>	<b>Gabinetes de Electrodiagnóstico (ubicar adyacente a Consulta de Especialidades por su mayor frecuencia de uso interactivo)</b>											
	<b>Electrocardiografía</b>											
1.2.3.1	Cubículo de Electrocardiografía		1	7.2	1	7.2	1	7.2	1	7.2	1	7.2
1.2.3.2	Sala de Pruebas de Esfuerzo	-21	1	18	1	18	1	18	1	24	1	24
	<b>Electroencefalografía</b>											
1.2.3.3	Cubículo de electroencefalografía		0	0	0	0	0	0	1	6.3	1	6.3
	<b>Electromiografía</b>											
1.2.3.4	Cubículo de Electromiografía		0	0	0	0	1	6.3	1	6.3	1	6.3
	<b>Fonoaudiología</b>											
1.2.3.5	Cámara sonoamortiguada		0	0	0	0	0	0	1	6.3	1	6.3
1.2.3.6	Área de controles y trabajo		0	0	0	0	0	0	1	7.2	1	7.2
1.2.3.7	Sala de pruebas		0	0	0	0	0	0	1	15	1	15
	<b>Potenciales evocados</b>											
1.2.3.8	Cubículo de potenciales evocados		0	0	0	0	0	0	0	0	1	6.3

Importe en Moneda Nacional.

Clave	Descripción	30 camas		60 camas		90 camas		120 camas		180 camas	
		Cantidad	Área/m <sup>2</sup>	Cantidad	Área/m <sup>2</sup>	Cantidad	Área/m <sup>2</sup>	Cantidad	Área/m <sup>2</sup>	Cantidad	Área/m <sup>2</sup>
	<b>Endoscopia</b>										
1.2.3.9	Salas de Endoscopías	0	0	0	0	1	12	1	12	1	12
1.2.3.10	Lavabo de Médicos	0	0	0	0	1	2.7	1	2.7	1	2.7
1.2.3.11	Descontaminación y Trabajo de Enfermeras	0	0	0	0	1	6.3	1	6.3	1	6.3
1.2.3.12	Baño Vestidor de Médicos	0	0	0	0	1	4.5	1	4.5	1	4.5
1.2.3.13	Baño Vestidor de Pacientes	0	0	0	0	1	4.5	1	4.5	1	4.5
1.2.3.14	Sala de Recuperación	-22	0	0	0	1	8	1	14	1	14
1.2.3.15	Sala de Trabajo de Médicos	(23)	0	0	0	1	7.2	1	12	1	12
1.2.3.16	Almacén de Material y Equipo	0	0	0	0	1	2.7	1	3.6	1	3.6
1.2.3.17	Control	0	0	0	0	1	4.5	1	4.5	1	4.5
1.2.3.18	Sala de Espera de Gabinetes	-24	0	0	0	1	27.7	1	45	1	54
	<b>Subtotal:</b>		<b>25.2</b>		<b>25.2</b>		<b>111.6</b>		<b>181.4</b>		<b>196.7</b>
	Circulaciones:		5		5		22.3		36.2		39.3
	<b>Total:</b>		<b>30.2</b>		<b>30.2</b>		<b>133.9</b>		<b>217.6</b>		<b>236</b>
	<b>Costo estimado de Obra:</b>		\$ 513,400.00		\$ 513,400.00		\$ 2,276,300.00		\$ 3,699,200.00		\$ 4,012,000.00
<b>1.2.4</b>	<b>Centro de Transfusión Sanguínea</b>										
		1	42	1	42	1	42	1	42	1	42
	<b>Costo estimado de Obra:</b>		\$ 714,000.00		\$ 714,000.00		\$ 714,000.00		\$ 714,000.00		\$ 714,000.00
<b>1.2.5</b>	<b>Anatomía Patológica</b>										
1.2.5.1	Sala de Autopsias	0	0	1	16	1	16	1	21	1	21
1.2.5.2	Sección de Histopatológica	0	0	0	0	1	12	1	14.4	1	14.4
1.2.5.3	Sección de Citología	-25	0	1	12	1	12	1	14.4	1	14.4
1.2.5.4	Descripción Macroscópica	0	0	1	9	1	9	1	9	1	9
1.2.5.5	Descripción Microscópica	-26	0	1	7.2	1	7.2	1	12	1	12
1.2.5.6	Sala de Espera de Deudos	0	0	1	9	1	9	1	9	1	9
1.2.5.7	Área de Refrigeradores	0	0	1	7.2	1	7.2	1	7.2	1	7.2
1.2.5.8	Oficina de Trámites	-27	0	0	0	1	6	1	7.2	1	7.2
1.2.5.9	Identificación y Preparación de Cadáveres	0	0	1	7.2	1	7.2	1	9	1	9
1.2.5.10	Jefatura de Servicios	0	0	0	0	1	12	1	15	1	15
1.2.5.11	Cubículo de Patólogos	0	0	0	0	1	12	1	14.4	1	14.4
1.2.5.12	Aula	-28	0	0	0	1	22	1	42	1	42
1.2.5.13	Asistente	0	0	0	0	1	4.5	1	4.5	1	4.5
1.2.5.14	Baño de Personal	-29	0	0	0	1	3.6	1	3.6	1	3.6
1.2.5.15	Archivo laminillas, expedientes y diapositivas	0	0	1	2.7	1	2.7	1	3.6	1	3.6
1.2.5.16	Cuarto de Aseo	0	0	1	2.7	1	2.7	1	2.7	1	2.7
1.2.5.17	Almacén	0	0	1	2.7	1	2.7	1	4.5	1	4.5
1.2.5.18	Receso Ambulancia	-30	0	1	16	1	16	1	16	1	16
	<b>Subtotal:</b>		<b>0</b>		<b>91.7</b>		<b>163.8</b>		<b>209.5</b>		<b>209.5</b>
	Circulaciones:		0		18.3		32.7		41.9		41.9
	<b>Total:</b>		<b>0</b>		<b>110</b>		<b>196.5</b>		<b>251.4</b>		<b>251.4</b>
	<b>Costo estimado de Obra:</b>		\$ -		\$ 1,870,000.00		\$ 3,340,500.00		\$ 4,273,800.00		\$ 4,273,800.00
<b>1.2.6</b>	<b>Mortuorio</b>										
1.2.6.1	Espera	1	6.1	--	--	--	--	--	--	--	--
1.2.6.2	Identificación y entrega de cadáveres	1	6.1	--	--	--	--	--	--	--	--
1.2.6.3	Conservación de cadáveres	1	4.9	--	--	--	--	--	--	--	--
	<b>Subtotal:</b>		<b>17.1</b>		--		--		--		--
	Circulaciones:		3.4		--		--		--		--
	<b>Total:</b>		<b>20.5</b>		0		0		0		0
	<b>Costo estimado de Obra:</b>		\$ 348,500.00		\$ -		\$ -		\$ -		\$ -

Importe en Moneda Nacional.

Clave	Descripción	30 camas		60 camas		90 camas		120 camas		180 camas	
		Cantidad	Área/m <sup>2</sup>	Cantidad	Área/m <sup>2</sup>	Cantidad	Área/m <sup>2</sup>	Cantidad	Área/m <sup>2</sup>	Cantidad	Área/m <sup>2</sup>
<b>1.2.7</b>	<b>Unidad de medicina nuclear</b>										
1.2.7.1	Consultorio	0	0	0	0	0	0	0	0	1	18
1.2.7.2	Toma de muestras	0	0	0	0	0	0	0	0	2(6.3 m <sup>2</sup> )	12.6
1.2.7.3	Trabajo de enfermeras	0	0	0	0	0	0	0	0	1	4.5
1.2.7.4	Sala de gammagrafía	0	0	0	0	0	0	0	0	1	33
1.2.7.5	Cuarto de revelado y criterio	-31	0	0	0	0	0	0	0	1	12
1.2.7.6	Sala de contadores y cálculo	0	0	0	0	0	0	0	0	1	12
1.2.7.7	Laboratorio de radioinmunoanálisis	0	0	0	0	0	0	0	0	1	16
1.2.7.8	Cuarto caliente	0	0	0	0	0	0	0	0	1	9
1.2.7.9	Almacén de insumos	0	0	0	0	0	0	0	0	1	18
1.2.7.10	Cuarto de guarda para material estéril	0	0	0	0	0	0	0	0	1	6.3
1.2.7.11	Radiofarmacia	0	0	0	0	0	0	0	0	1	15
1.2.7.12	Isótopos	0	0	0	0	0	0	0	0	1	6.3
1.2.7.13	Desechos	0	0	0	0	0	0	0	0	1	5.4
1.2.7.14	Cuarto de pozo	0	0	0	0	0	0	0	0	1	5.4
1.2.7.15	Sala trabajo de médicos	-32	0	0	0	0	0	0	0	1	15
1.2.7.16	Sala de juntas	-33	0	0	0	0	0	0	0	1	18
1.2.7.17	Oficina de jefe de servicios	0	0	0	0	0	0	0	0	1	15
1.2.7.18	Secretaría	0	0	0	0	0	0	0	0	1	4.5
1.2.7.19	Archivo	0	0	0	0	0	0	0	0	1	12
1.2.7.20	Cuarto de aseo interno	0	0	0	0	0	0	0	0	1	2.7
1.2.7.21	Sanitario personal	0	0	0	0	0	0	0	0	2(6.3 m <sup>2</sup> )	7.2
1.2.7.22	Sala de espera	0	0	0	0	0	0	0	0	1	120
1.2.7.23	Control	-34	0	0	0	0	0	0	0	1	4.5
1.2.7.24	Espera en camillas	0	0	0	0	0	0	0	0	1	3.6
	<b>Subtotal:</b>		<b>0</b>		<b>0</b>		<b>0</b>		<b>0</b>		<b>376</b>
	Circulaciones:		0		0		0		0		75.2
	<b>Total:</b>		<b>0</b>		<b>0</b>		<b>0</b>		<b>0</b>		<b>451.2</b>
	<b>Costo estimado de Obra:</b>		\$ -		\$ -		\$ -		\$ -		\$ 7,670,400.00
<b>1.3</b>	<b>AUXILIARES DE TRATAMIENTO</b>		478.2		696.9		1885.4		2254.3		2314.7
<b>1.3.1</b>	<b>Urgencias</b>										
1.3.1.1	Puesto de control con atención al público	-35	0	0	0	0	0	1	8.1	1	8.1
1.3.1.2	Control con sanitario		1	7.3	1	7.3	1	8.1	0	0	0
1.3.1.3	Sala de espera interna		1	24	1	24	1	9	1	9	9
1.3.1.4	Consultorio de Valoración		1	16.5	1	16.5	0	0	0	0	0
1.3.1.5	Área de entrevistas	-36	0	0	1	7.6	2(7.2 m <sup>2</sup> )	14.4	0	0	0
1.3.1.6	Área de exploración		0	0	0	0	4(8.1 m <sup>2</sup> )	32.4	0	0	0
1.3.1.7	Consultorio de valoración de adultos (sistema triage)										
1.3.1.8	Área de entrevistas	-36	0	0	0	0	0	2(7.2 m <sup>2</sup> )	14.4	2(7.2 m <sup>2</sup> )	14.4
1.3.1.9	Área de exploración		0	0	0	0	0	6(8.1 m <sup>2</sup> )	48.6	6(8.1 m <sup>2</sup> )	48.6
1.3.1.10	Consultorio de valoración pediátrica (sistema triage)										
1.3.1.11	Área de exploración		0	0	0	0	0	4(8.1 m <sup>2</sup> )	32.4	4(8.1 m <sup>2</sup> )	32.4
1.3.1.12	Curaciones y Yesos	-38	1	16.5	1	16.5	2(24.0 m <sup>2</sup> )	48	0	0	0
1.3.1.13	Sala de choque y estabilización	-37	0	0	0	0	2(15.0 m <sup>2</sup> )	30	2(15.0 m <sup>2</sup> )	30	2(15.0 m <sup>2</sup> )
1.3.1.14	Sala de curaciones y cirugía menor	-38	0	0	0	0	0	2(24.0 m <sup>2</sup> )	48	2(24.0 m <sup>2</sup> )	48
1.3.1.15	Sala de yesos	-38	0	0	0	0	0	1	15	1	15
1.3.1.16	Sala de inhaloterapia	-39	0	0	0	0	1	12	1	12	12
1.3.1.17	Sala de toxicología - apoyo telemedicina	-40	0	0	0	0	0	0	0	1	15
	<b>Zona de observación de adultos</b>										
1.3.1.18	Sala de observación		2(8.3 m <sup>2</sup> )	16.5	2(8.3 m <sup>2</sup> )	16.5	8(8.1 m <sup>2</sup> )	64.8	8(8.1 m <sup>2</sup> )	81	8(8.1 m <sup>2</sup> )
1.3.1.19	Sala de aislado		0	0	1	8.3	1	12	2(12.0 m <sup>2</sup> )	24	2(12.0 m <sup>2</sup> )
1.3.1.20	Cuidados continuos		0	0	0	0	1	12	2(12.0 m <sup>2</sup> )	24	2(12.0 m <sup>2</sup> )
1.3.1.21	Baño de pacientes	-41	0	0	0	0	1	7.2	2(2.7 m <sup>2</sup> )	5.4	2(2.7 m <sup>2</sup> )
1.3.1.22	Puesto y trabajo de enfermeras		0	0	0	0	0	1	7.2	1	7.2

Importe en Moneda Nacional.

Clave	Descripción	30 camas		60 camas		90 camas		120 camas		180 camas	
		Cantidad	Área/m <sup>2</sup>	Cantidad	Área/m <sup>2</sup>	Cantidad	Área/m <sup>2</sup>	Cantidad	Área/m <sup>2</sup>	Cantidad	Área/m <sup>2</sup>
	<b>Zona de observación y rehidratación pediátrica</b>										
1.3.1.23	Observación Pediátrico	2(6.1m <sup>2</sup> )	12.2	2(6.1m <sup>2</sup> )	12.2	0	0	0	0	0	0
1.3.1.24	Lactantes y preescolares	1	10.9	1	10	6(5.4m <sup>2</sup> )	32.4	8(5.4m <sup>2</sup> )	43.2	8(5.4m <sup>2</sup> )	43.2
1.3.1.25	Escolares	0	0	0	0	0	0	2(8.1m <sup>2</sup> )	16.2	2(8.1m <sup>2</sup> )	16.2
1.3.1.26	Aislado	1	6.1	1	6.1	1	1.2	2(12.0m <sup>2</sup> )	24	2(12.0m <sup>2</sup> )	24
1.3.1.27	Puesto de trabajo de enfermeras	0	0	0	0	0	0	1	7.2	1	7.2
1.3.1.28	Baño artesa	1	4.9	1	4.9	1	5.4	2(5.4m <sup>2</sup> )	10.8	2(5.4m <sup>2</sup> )	10.8
	<b>Áreas comunes</b>										
1.3.1.29	Cuarto de procedimientos y venoclisis	0	0	0	0	0	0	1	12	1	12
1.3.1.30	Receso y baño de camillas	0	0	1	4.9	1	5.4	1	5.4	1	5.4
1.3.1.31	Pediluvio	0	0	0	0	1	3.6	1	3.6	1	3.6
1.3.1.32	Sala de descanso personal	-42	0	0	0	1	15	1	15	1	15
1.3.1.33	Cuarto inteligente	0	0	0	0	1	9	1	9	1	9
1.3.1.34	Trabajo de enfermeras	0	0	1	3.2	1	7.2	0	0	0	0
1.3.1.35	Baño de Pacientes	-41	1	5.5	1	5.5	0	0	0	0	0
1.3.1.36	Sanitario de personal	1	2.8	1	2.8	2(2.7m <sup>2</sup> )	5.4	2(2.7m <sup>2</sup> )	5.4	2(2.7m <sup>2</sup> )	5.4
1.3.1.37	Cuarto de aseo	0	0	0	0	2(2.7m <sup>2</sup> )	5.4	2(2.7m <sup>2</sup> )	5.4	2(2.7m <sup>2</sup> )	5.4
1.3.1.38	Cuarto séptico	1	7.3	1	7.3	2(5.4m <sup>2</sup> )	10.8	2(5.4m <sup>2</sup> )	10.8	2(5.4m <sup>2</sup> )	10.8
1.3.1.39	Ropería	1	3.7	1	3.7	1	2.7	2(2.7m <sup>2</sup> )	5.4	2(2.7m <sup>2</sup> )	5.4
1.3.1.40	Limpia	0	0	0	0	1	2.7	2(2.7m <sup>2</sup> )	5.4	2(2.7m <sup>2</sup> )	5.4
1.3.1.41	Sucia	0	0	0	0	1	5.4	2(5.4m <sup>2</sup> )	10.8	2(5.4m <sup>2</sup> )	10.8
1.3.1.42	Oficina de jefatura de servicios	0	0	0	0	1	12	1	15	1	15
1.3.1.43	Secretaría	0	0	0	0	1	4.5	1	4.5	1	4.5
1.3.1.44	Cubículo de trabajo social	0	0	0	0	1	7.2	1	7.2	1	7.2
1.3.1.45	Sala de espera público	0	0	0	0	1	60	1	75	1	90
1.3.1.46	Teléfonos públicos	0	0	0	0	1	2.7	1	2.7	1	2.7
1.3.1.47	Sanitario público	0	0	0	0	2(7.2m <sup>2</sup> )	14.4	2(7.2m <sup>2</sup> )	14.4	2(7.2m <sup>2</sup> )	14.4
1.3.1.48	Maquinas de refrigerios	0	0	0	0	2(1.8m <sup>2</sup> )	3.6	2(1.8m <sup>2</sup> )	3.6	2(1.8m <sup>2</sup> )	3.6
1.3.1.49	Cuarto de aseo	0	0	0	0	1	2.7	1	2.7	1	2.7
1.3.1.50	Descanso personal de ambulancias	-43	0	0	0	1	16	1	21	1	21
1.3.1.51	Ambulancias cubiertas	1	21	1	21	1	25	1	25	1	25
	<b>Subtotal:</b>		<b>155.2</b>		<b>178.3</b>		<b>520.4</b>		<b>719.8</b>		<b>749.8</b>
	Circulaciones:		31		35.6		104		143.9		149.9
	<b>Total:</b>		<b>186.2</b>		<b>213.9</b>		<b>624.4</b>		<b>863.7</b>		<b>899.7</b>
	<b>Costo estimado de Obra:</b>		\$ 3,165,400.00		\$ 3,636,300.00		\$ 10,614,800.00		\$ 14,682,900.00		\$ 15,294,900.00
<b>1.3.2</b>	<b>Tococirugía</b>										
	Puesto de control	1	4.9	1	4.9	1	8.8	0	0	0	--
1.3.2.1	Cubículo de Valoración y Preparación	1	7.3	1	7.3	2(7.2m <sup>2</sup> )	14.4	4(7.2m <sup>2</sup> )	28.8	4(7.2m <sup>2</sup> )	28.8
1.3.2.2	Sala de Labor	-44	1	16.2	1	16.2	1	18	24	1	24
1.3.2.3	Puesto de Trabajo de Enfermeras de Labor	0	0	0	0	1	7.2	1	7.2	1	7.2
1.3.2.4	Sanitario Pacientes	1	3.7	1	3.7	2(5.4m <sup>2</sup> )	10.8	2(5.4m <sup>2</sup> )	10.8	2(5.4m <sup>2</sup> )	10.8
1.3.2.5	Sala Expulsión	1	22	1	22	2(21.0m <sup>2</sup> )	42	2(21.0m <sup>2</sup> )	42	2(21.0m <sup>2</sup> )	42
1.3.2.6	Sala Toco quirúrgica	-45	0	0	0	1	36	1	36	1	36
1.3.2.7	Área de atención y preanimación neonatal	1	11	1	11	1	6.3	1	6.3	1	6.3
1.3.2.8	Circulación Técnica Gris	-46	0	0	0	1	24	1	24	1	24
1.3.2.9	Descontaminación	0	0	0	0	1	2.7	1	2.7	1	2.7
1.3.2.10	Área de Lavado Obstetras	0	0	0	0	1	4.5	1	4.5	1	4.5
1.3.2.11	Baño-Vestidor Personal	2(16.5m <sup>2</sup> )	33	4(16.5m <sup>2</sup> )	66	4(36.0m <sup>2</sup> )	144	2(36.0m <sup>2</sup> )	72	2(36.0m <sup>2</sup> )	72
1.3.2.12	Sala de Recuperación Post-parto	-47	1	16.2	1	16.2	1	16	30	1	32.4
1.3.2.13	Trabajo de Enfermeras de Recuperación	0	0	0	0	1	7.2	1	7.2	1	7.2
1.3.2.14	Cuarto de Aseo	-48	1	2.7	1	2.7	1	2.7	2(2.7m <sup>2</sup> )	5.4	2(2.7m <sup>2</sup> )
1.3.2.15	Cuarto Séptico	-49	1	7.3	1	7.3	1	5.4	2(5.4m <sup>2</sup> )	10.8	2(5.4m <sup>2</sup> )
1.3.2.16	Ropería	-48	1	3.7	1	3.7	1	2.7	2(2.7m <sup>2</sup> )	5.4	2(2.7m <sup>2</sup> )
1.3.2.17	Ropa sucia	-50	0	0	0	0	1	2.7	2(2.7m <sup>2</sup> )	5.4	2(2.7m <sup>2</sup> )
1.3.2.18	CENDIS	0	0	0	0	1	9	1	9	1	9
1.3.2.19	Receso para Camillas	0	0	0	0	1	9.8	1	9.8	1	9.8
1.3.2.20	Cuarto Guarda de Equipos	0	0	0	0	0	0	1	9	1	9

Importe en Moneda Nacional.

Clave	Descripción	30 camas		60 camas		90 camas		120 camas		180 camas	
		Cantidad	Área/m <sup>2</sup>	Cantidad	Área/m <sup>2</sup>	Cantidad	Área/m <sup>2</sup>	Cantidad	Área/m <sup>2</sup>	Cantidad	Área/m <sup>2</sup>
	<b>Puerperio de bajo riesgo</b>										
1.3.2.21	Sala	-51	0	0	0	1	54	1	54	1	72
1.3.2.22	Baño completo		0	0	0	1	5.2	1	5.2	1	5.2
1.3.2.23	Central de enfermeras		1	3.2	1	3.2	4.5	1	4.5	1	4.5
1.3.2.24	Oficina de Jefatura de Servicios		0	0	0	1	16	1	16	1	16
1.3.2.25	Secretaría		0	0	0	1	4.5	1	4.5	1	4.5
1.3.2.26	Puesto de control		0	0	0	0	0	1	8.8	1	8.8
1.3.2.27	Sala de Espera	-52	0	0	1	18	48.6	1	72	1	72
1.3.2.28	Dictado y descanso médicos		1	16.5	1	16.5	0	0	0	0	--
1.3.2.29	Equipo rodable		0	0	0	0	0	1	7.2	1	7.2
	<b>Subtotal:</b>		<b>147.7</b>		<b>198.7</b>		<b>507</b>		<b>522.5</b>		<b>542.9</b>
	Circulaciones:		29.5		39.7		101.4		104.5		108.5
	<b>Total:</b>		<b>177.2</b>		<b>238.4</b>		<b>608.4</b>		<b>627</b>		<b>651.4</b>
	<b>Costo estimado de Obra:</b>		\$ 3,012,400.00		\$ 4,052,800.00		\$ 10,342,800.00		\$ 10,659,000.00		\$ 11,073,800.00
<b>1.3.3</b>	<b>Unidad Quirúrgica</b>										
1.3.3.1	Control		0	0	0	1	3.6	1	3.6	1	3.6
1.3.3.2	Sala de preanestesia y preparación	-53	1	11	1	8.3	12	1	18	1	18
1.3.3.3	Taller de Anestesiología		0	0	1	2.8	7.2	1	8.1	1	8.1
1.3.3.4	Central de apoyo		0	0	0	1	6.3	1	7.2	1	7.2
1.3.3.5	Salas de Cirugía		1	27	2(27.0m <sup>2</sup> )	54	2(27.0m <sup>2</sup> )	54	3(27.0m <sup>2</sup> )	81	2(27.0m <sup>2</sup> )
1.3.3.6	Transferencia de Paciente		1	33	1	33	1	8.7	1	8.7	1
1.3.3.7	Área de Lavado de Cirujanos		1	3	1	3	4.5	2(4.5m <sup>2</sup> )	9	2(4.5m <sup>2</sup> )	9
1.3.3.8	Circulación Técnica Gris	-54	0	0	0	1	36	1	54	1	54
1.3.3.9	Circulación Técnica Blanca		0	0	0	1	30	1	45	1	45
1.3.3.10	Prelavado de Instrumental		1	2	1	2	0	0	0	0	--
1.3.3.11	Cuarto Guarda Equipo		0	0	1	9	1	9	1	9	9
1.3.3.12	Guarda Rayos "X" Transportable	-55	1	2.4	1	2.4	4.5	1	4.5	1	4.5
1.3.3.13	Baños-Vestidor Personal	-56	0	0	2(8.3m <sup>2</sup> )	16.5	2(36.0m <sup>2</sup> )	72	2(36.0m <sup>2</sup> )	72	2(36.0m <sup>2</sup> )
1.3.3.14	Sala de Recuperación Post-quirúrgica		1	14.6	6(8.1m <sup>2</sup> )	48.6	6(8.1m <sup>2</sup> )	48.6	8(8.1m <sup>2</sup> )	64.8	8(8.1m <sup>2</sup> )
1.3.3.15	Puesto y Trabajo de Enfermeras de Recuperación		0	0	1	7.2	1	7.2	1	7.2	7.2
1.3.3.16	Receso para Camillas		0	0	1	4.5	1	7.5	1	7.5	7.5
1.3.3.17	Cuarto de Aseo		1	2.7	1	2.7	1	2.7	1	2.7	2.7
1.3.3.18	Cuarto Séptico	-57	0	0	1	5.4	1	5.4	1	5.4	5.4
1.3.3.19	Ropa sucia		0	0	1	4.5	1	4.5	1	4.5	4.5
1.3.3.20	Oficina Jefatura de servicio de Enfermería		0	0	0	0	1	7.2	1	7.2	7.2
1.3.3.21	Oficina de Jefatura de Servicios		0	0	0	0	1	12	1	16	16
1.3.3.22	Secretaría		0	0	0	0	1	4.5	1	4.5	4.5
1.3.3.23	Cuarto de estar de Personas y Reportes		0	0	0	0	1	18	1	18	18
	<b>Subtotal:</b>		<b>95.7</b>		<b>203.9</b>		<b>365.4</b>		<b>457.9</b>		<b>457.9</b>
	Circulaciones:		19.1		40.7		73		91.5		91.5
	<b>Total:</b>		<b>114.8</b>		<b>244.6</b>		<b>438.4</b>		<b>549.4</b>		<b>549.4</b>
	<b>Costo estimado de Obra:</b>		\$ 1,951,600.00		\$ 4,158,200.00		\$ 7,452,800.00		\$ 9,339,800.00		\$ 9,339,800.00

Importe en Moneda Nacional.

Clave	Descripción	30 camas		60 camas		90 camas		120 camas		180 camas	
		Cantidad	Área/m <sup>2</sup>	Cantidad	Área/m <sup>2</sup>	Cantidad	Área/m <sup>2</sup>	Cantidad	Área/m <sup>2</sup>	Cantidad	Área/m <sup>2</sup>
<b>1.3.4</b>	<b>Cirugía Ambulatoria</b> (en caso de existir UNEME externa no se incluye)										
1.3.4.1	Sala de preanestesia y Preparación	-58	0	0	0	1	18	1	18	1	18
1.3.4.2	Registro, Control y Central de apoyo		0	0	0	1	7.2	1	7.2	1	7.2
1.3.4.3	Salas de Cirugía		0	0	0	2(27.0m <sup>2</sup> )	54	2(27.0m <sup>2</sup> )	54	2(27.0m <sup>2</sup> )	54
1.3.4.4	Transferencia de Paciente	-59	0	0	0	1	0	1	0	1	0
1.3.4.5	Área de Lavado de Cirujanos		0	0	0	1	4.5	1	4.5	1	4.5
1.3.4.6	Circulación Técnica Gris	-54	0	0	0	1	24	1	24	1	24
1.3.4.7	Circulación Técnica Blanca		0	0	0	1	18	1	18	1	18
1.3.4.8	Cuarto Guarda Equipo		0	0	0	1	6.3	1	6.3	1	6.3
1.3.4.9	Vestidor Público		0	0	0	2(3.6m <sup>2</sup> )	7.2	2(3.6m <sup>2</sup> )	7.2	2(3.6m <sup>2</sup> )	7.2
1.3.4.10	Baño Público		0	0	0	2(2.4m <sup>2</sup> )	4.8	2(2.4m <sup>2</sup> )	4.8	2(2.4m <sup>2</sup> )	4.8
1.3.4.11	Sala de Recuperación Post-quirúrgica	-60	0	0	0	1	21	1	21	1	21
1.3.4.12	Puesto y Trabajo de Enfermeras de Recuperación		0	0	0	1	5.4	1	5.4	1	5.4
1.3.4.13	Cuarto de Aseo		0	0	0	1	1.8	1	1.8	1	1.8
1.3.4.14	Cuarto Séptico	-57	0	0	0	1	3.6	1	3.6	1	3.6
1.3.4.15	Ropa Sucia		0	0	0	1	2.7	1	2.7	1	2.7
	<b>Subtotal:</b>		0	0	0		<b>178.5</b>		<b>178.5</b>		<b>178.5</b>
	Circulaciones:		0	0	0		35.7		35.7		35.7
	<b>Total:</b>		0	0	0		<b>214.2</b>		<b>214.2</b>		<b>214.2</b>
	<b>Costo estimado de Obra:</b>		\$ -		\$ -		\$ 3,641,400.00		\$ 3,641,400.00		\$ 3,641,400.00
<b>1.4</b>	<b>HOSPITALIZACIÓN</b>		525.4		1293.4		2663.26		3886.9		5001.4

1.4.1	Cuidados Finales											
	Distribución de camas	30	%	60	%	90	%	120	%	180	%	
	Gineco-Obstetricia	0	0	12	20	14	15.60%	19	15.80%	26	14.40%	
	Medicina Interna	0	0	18	30	32	35.60%	47	39.20%	72	40.00%	
	Cirugía General	0	0	21	35	28	31.10%	36	30.00%	46	25.60%	
	Pediatría	6	20.00%	9	15	12	13.30%	14	11.70%	30	16.70%	
	Neonatología	0	0	0	0	4	4.40%	4	3.30%	6	3.30%	
	Adultos	24	80.00%	0	0	0	0	0	0	0	0	
	<b>Hospitalización Gineco-Obstetricia</b>											
1.4.1.1	Sala de Encamados	-61	0	0	6(21.6m <sup>2</sup> )	108	6(21.6m <sup>2</sup> )	129.6	8(21.6m <sup>2</sup> )	172.8	11(21.6 <sup>2</sup> )	237.6
1.4.1.2	Baño de Pacientes uso múltiple	-62	0	0	2(9.0m <sup>2</sup> )	18	3(9.0m <sup>2</sup> )	27	5(9.0m <sup>2</sup> )	45	6(9.0m <sup>2</sup> )	54
1.4.1.3	Cuarto Aislado con Baño anexo	-63	0	0	1	27	1	27	2(27.0m <sup>2</sup> )	54	3(27.0m <sup>2</sup> )	81
1.4.1.4	Suite con Baño anexo		0	0	1	36	1	36	1	36	1	36
1.4.1.5	Sala de Curaciones		0	0	1	12	1	12	1	12	1	12
1.4.1.6	Cuarto Médico de Guardia		0	0	0	0	1	21	1	21	1	21
1.4.1.7	Baño anexo		0	0	0	0	1	3.6	1	3.6	1	3.6
1.4.1.8	Cuarto clínico (Trabajo de Médicos)		0	0	0	0	1	9	1	9	1	9
1.4.1.9	Cunero	-64	0	0	1	8	1	8	1	12	1	12
1.4.1.10	Oficina de Jefatura de Gineco-obstetricia		0	0	0	0	1	12	1	15	1	15
1.4.1.11	Secretaría		0	0	0	0	1	4.5	1	4.5	1	4.5

Importe en Moneda Nacional.

Clave	Descripción	30 camas		60 camas		90 camas		120 camas		180 camas		
		Cantidad	Área/m <sup>2</sup>	Cantidad	Área/m <sup>2</sup>	Cantidad	Área/m <sup>2</sup>	Cantidad	Área/m <sup>2</sup>	Cantidad	Área/m <sup>2</sup>	
1.4.1.12	Sala de Día	-65	0	1	43.6	1	21	1	36	1	21	
1.4.1.13	Sala de camillas y sillas de ruedas		0	1	4.5	1	4.5	1	4.5	1	4.5	
1.4.1.14	Central y puesto de trabajo enfermeras		0	1	6	1	9	1	18	2(18.0m <sup>2</sup> )	36	
1.4.1.15	Sanitario Personal	-66	0	1	2.7	1	2.7	1	2.7	1	2.7	
1.4.1.16	Cuarto séptico	-66	0	1	3.6	1	3.6	2(3.6m <sup>2</sup> )	7.2	2(3.6m <sup>2</sup> )	7.2	
1.4.1.17	Cuarto de aseo		0	1	2.7	1	2.7	2(2.7m <sup>2</sup> )	5.4	2(2.7m <sup>2</sup> )	5.4	
1.4.1.18	Ropería		0	1	3.7	1	2.7	2(2.7m <sup>2</sup> )	5.4	2(2.7m <sup>2</sup> )	5.4	
1.4.1.19	Limpia		0	0	0	1	2.7	2(2.7m <sup>2</sup> )	5.4	2(2.7m <sup>2</sup> )	5.4	
1.4.1.20	Sucia		0	0	0	1	2.7	2(2.7m <sup>2</sup> )	5.4	2(2.7m <sup>2</sup> )	5.4	
1.4.1.21	Utilería y guarda de equipo		0	0	3.7	1	9	1	9	1	9	
1.4.1.22	CENDIS		0	0	0	0	0	1	12	1	12	
	<b>Subtotal:</b>		0		<b>279.5</b>		<b>350.3</b>		<b>495.9</b>		<b>599.7</b>	
	Circulaciones:		0		55.9		70		99.1		119.9	
	<b>Total:</b>		0		<b>335.4</b>		<b>420.3</b>		<b>595</b>		<b>719.6</b>	
<b>Costo estimado de Obra:</b>			\$ -		\$ 5,701,800.00		\$ 7,145,100.00		\$ 10,115,000.00		\$ 12,233,200.00	
<b>1.4.2</b>	<b>Hospitalización Medicina Interna</b>											
1.4.2.1	Sala de encamados	-61	0	0	8(21.6m <sup>2</sup> )	172.8	14(21.6m <sup>2</sup> )	302.4	21(21.6m <sup>2</sup> )	456.6	32(21.6m <sup>2</sup> )	691.2
1.4.2.2	Baño de Pacientes uso múltiple	-62	0	0	2(9.0m <sup>2</sup> )	18	8(9.0m <sup>2</sup> )	72	11(9.0m <sup>2</sup> )	99	18(9.0m <sup>2</sup> )	162
1.4.2.3	Cuarto aislado con baño anexo	-63	0	0	2(27.0m <sup>2</sup> )	54	3(27.0m <sup>2</sup> )	81	4(27.0m <sup>2</sup> )	108	6(27.0m <sup>2</sup> )	162
1.4.2.4	Suite con baño anexo		0	0	0	0	1	36	1	36	2(36.0m <sup>2</sup> )	72
1.4.2.5	Cama cuidados continuos		0	0	0	0	0	--	4(9.0m <sup>2</sup> )	36	6(9.0m <sup>2</sup> )	54
1.4.2.6	Sala de Curaciones		0	0	1	10.9	1	12	1	12	1	12
1.4.2.7	Cuarto Médico de Guardia		0	0	0	0	1	21	1	21	1	21
1.4.2.8	Baño anexo		0	0	0	0	1	3.6	1	3.6	1	3.6
1.4.2.9	Cuarto clínico (Trabajo de Médicos)		0	0	1	14.6	1	9	1	9	1	9
1.4.2.10	Oficina de Jefatura de Medicina Interna		0	0	0	0	1	12	1	15	1	15
1.4.2.11	Secretaría		0	0	0	0	1	4.5	1	4.5	1	4.5
1.4.2.12	Cubículo de Trabajadora Social		0	0	0	0	1	9	1	9	1	9
1.4.2.13	Sala de Día	-67	0	0	0	0	1	21	1	21	1	21
1.4.2.14	Sala de camillas y sillas de ruedas		0	0	0	0	1	4.5	1	4.5	1	4.5
1.4.2.15	Central y puesto de trabajo enfermeras		0	0	1	6	2(9.0m <sup>2</sup> )	18	3(18.0m <sup>2</sup> )	54	4(18.0m <sup>2</sup> )	72
1.4.2.16	Sanitario Personal	-68	0	0	1	2.7	1	2.7	3(2.7m <sup>2</sup> )	8.1	4(2.7m <sup>2</sup> )	10.8
1.4.2.17	Cuarto séptico	-68	0	0	1	3.6	1	3.6	3(3.6m <sup>2</sup> )	10.8	4(3.6m <sup>2</sup> )	14.4
1.4.2.18	Cuarto de aseo		0	0	1	2.7	1	2.7	3(2.7m <sup>2</sup> )	8.1	4(2.7m <sup>2</sup> )	10.8
1.4.2.19	Ropería		0	0	1	3.7	1	2.7	3(2.7m <sup>2</sup> )	8.1	4(2.7m <sup>2</sup> )	10.8
1.4.2.20	Limpia		0	0	--	0	1	2.7	3(2.7m <sup>2</sup> )	8.1	4(2.7m <sup>2</sup> )	10.8
1.4.2.21	Sucia		0	0	0	0	1	2.7	3(2.7m <sup>2</sup> )	8.1	4(2.7m <sup>2</sup> )	10.8
1.4.2.22	Utilería y guarda de equipo		0	0	0	0	1	12	3(12.0m <sup>2</sup> )	36	4(12.0m <sup>2</sup> )	48
1.4.2.23	CENDIS		0	0	0	0	0	0	1	12	1	12
	<b>Subtotal:</b>		0	0	<b>289.0</b>	<b>635.1</b>	<b>988.5</b>	<b>1441.2</b>				
	Circulaciones:		0		57.8		127		197.7		288.2	
	<b>Total:</b>		0		<b>346.8</b>	<b>762.1</b>	<b>1186.2</b>	<b>1729.4</b>				
<b>Costo estimado de Obra:</b>			\$ -		\$ 5,895,600.00		\$ 12,955,700.00		\$ 20,165,400.00		\$ 29,399,800.00	

Importe en Moneda Nacional.

Clave	Descripción	30 camas		60 camas		90 camas		120 camas		180 camas		
		Cantidad	Área/m <sup>2</sup>	Cantidad	Área/m <sup>2</sup>	Cantidad	Área/m <sup>2</sup>	Cantidad	Área/m <sup>2</sup>	Cantidad	Área/m <sup>2</sup>	
<b>1.4.3</b>	<b>Hospitalización Cirugía General</b>											
1.4.3.1	Sala de encamados	-61	0	0	9(21.6m <sup>2</sup> )	194.4	12(21.6m <sup>2</sup> )	259.2	16(21.6m <sup>2</sup> )	345.6	21(21.6 <sup>2</sup> )	453.6
1.4.3.2	Baño de Pacientes uso múltiple	-69	0	0	0	0	6(9.0m <sup>2</sup> )	54	8(9.0m <sup>2</sup> )	72	10(9.0 <sup>2</sup> )	90
1.4.3.3	Cuarto aislado con baño anexo	-63	0	0	2(27.0m <sup>2</sup> )	54	3(27.0m <sup>2</sup> )	81	3(27.0m <sup>2</sup> )	81	3(27.0m <sup>2</sup> )	81
1.4.3.4	Suite con baño anexo		0	0	1	36	1	36	1	36	1	36
1.4.3.5	Cama cuidados continuos		0	0	0	0	0	--	4(9.0m <sup>2</sup> )	36	6(9.0m <sup>2</sup> )	54
1.4.3.6	Sala de Curaciones		0	0	1	12	1	12	1	12	1	12
1.4.3.7	Cuarto Médico de Guardia		0	0	0	0	1	21	1	21	1	21
1.4.3.8	Baño anexo		0	0	0	0	1	3.6	1	3.6	1	3.6
1.4.3.9	Cuarto clínico (Trabajo de Médicos)		0	0	1	14.6	1	9	1	9	1	9
1.4.3.10	Oficina de Jefatura de Cirugía General		0	0	0	0	1	21	1	15	1	15
1.4.3.11	Secretaría		0	0	0	0	1	4.5	1	4.5	1	4.5
1.4.3.12	Cubículo de Trabajo Social		0	0	0	0	1	9	1	9	1	9
1.4.3.13	Sala de Día	-67	0	0	0	0	1	21	1	36	1	36
1.4.3.14	Sala de camillas y sillas de ruedas		0	0	0	0	1	4.5	1	4.5	1	4.5
1.4.3.15	Central y puesto de trabajo enfermeras		0	0	1	6	2(9.0m <sup>2</sup> )	18	2(18.0m <sup>2</sup> )	36	2(18.0m <sup>2</sup> )	36
1.4.3.16	Sanitario Personal	-68	0	0	1	2.7	1	2.7	2(2.7m <sup>2</sup> )	5.4	2(2.7m <sup>2</sup> )	5.4
1.4.3.17	Cuarto séptico	-68	0	0	1	3.6	1	3.6	2(3.6m <sup>2</sup> )	7.2	2(3.6m <sup>2</sup> )	7.2
1.4.3.18	Cuarto de aseo		0	0	1	2.7	1	2.7	2(2.7m <sup>2</sup> )	5.4	2(2.7m <sup>2</sup> )	5.4
1.4.3.19	Ropería		0	0	1	3.7	1	2.7	2(2.7m <sup>2</sup> )	5.4	2(2.7m <sup>2</sup> )	5.4
1.4.3.20	Limpia		0	0	0	0	1	2.7	2(2.7m <sup>2</sup> )	5.4	2(2.7m <sup>2</sup> )	5.4
1.4.3.21	Sucia		0	0	0	0	1	2.7	2(2.7m <sup>2</sup> )	5.4	2(2.7m <sup>2</sup> )	5.4
1.4.3.22	Utería y guarda de equipo		0	0	0	0	1	9	2(9.0m <sup>2</sup> )	18	2(9.0m <sup>2</sup> )	18
1.4.3.23	CENDIS		0	0	0	0	0	0	1	21.6	1	21.6
	<b>Subtotal:</b>		0	0		<b>329.7</b>		<b>579.9</b>		<b>795</b>		<b>939</b>
	Circulaciones:					65.94		116		159		187.8
	<b>Total:</b>					<b>445</b>		<b>695.9</b>		<b>954</b>		<b>1126.8</b>
	<b>Costo estimado de Obra:</b>		\$ -		\$ 7,565,000.00		\$ 11,830,300.00		\$ 16,218,000.00		\$ 19,155,600.00	
<b>1.4.4</b>	<b>Hospitalización Pediatría</b>											
1.4.4.1	Módulo de Lactantes		0	0	0	0	0	0	0	0	0	0
1.4.4.2	Filtro		1	12	1	2.8	0	0	0	0	0	0
1.4.4.3	Aislado		1	14.6	1	3.7	0	0	0	0	0	0
1.4.4.5	Cubículo	-70	1	14.6	1	12	0	0	0	0	0	0
1.4.4.6	Cubículo de Incubadoras		0	0	1	3.7	0	0	0	0	0	0
1.4.4.7	Sala de Encamados Preescolar	-71	0	0	1	9	0	0	0	0	0	0
1.4.4.8	Sala de Encamados Lactantes y Preescolar	-61	0	0	0	0	3(21.6m <sup>2</sup> )	64.8	4(21.6m <sup>2</sup> )	86.4	8(21.6 <sup>2</sup> )	172.8
1.4.4.9	Cuarto aislado con baño anexo		0	0	0	0	0	0	4(25.0m <sup>2</sup> )	100	4(25.0 <sup>2</sup> )	100
1.4.4.10	Cama cuidados continuos		0	0	0	0	0	0	2(9.0m <sup>2</sup> )	18	2(9.0m <sup>2</sup> )	18
1.4.4.11	Puesto y Trabajo de Enfermeras	-72	1	3.2	1	8.1	2(9.0m <sup>2</sup> )	18	2(9.0m <sup>2</sup> )	18	4(9.0m <sup>2</sup> )	36
1.4.4.12	Baño de Artesa	-72	1	4.9	1	4.9	2(4.5m <sup>2</sup> )	9	2(4.5m <sup>2</sup> )	9	2(4.5m <sup>2</sup> )	9
1.4.4.13	Cubículo aislado Lactantes y Preescolar	-73	0	0	0	0	2(6.3m <sup>2</sup> )	12.6	2(6.3m <sup>2</sup> )	12.6	4(6.3m <sup>2</sup> )	25.2
1.4.4.14	Técnicas de Aislamiento		0	0	0	0	2(1.8m <sup>2</sup> )	3.6	2(1.8m <sup>2</sup> )	3.6	2(1.8m <sup>2</sup> )	3.6
1.4.4.15	Sala De Encamados Escolares	-61	0	0	1	18	2(21.6m <sup>2</sup> )	43.2	2(21.6m <sup>2</sup> )	43.2	4(21.6m <sup>2</sup> )	86.4
1.4.4.16	Cuarto aislados Escolares con Baño anexo		0	0	0	0	1	24	1	24	2(24.0m <sup>2</sup> )	48
1.4.4.17	Sala de procedimientos		0	0	0	0	1	9	1	9	1	9
1.4.4.18	Sala de exploraciones		0	0	0	0	1	9	1	9	1	9

Importe en Moneda Nacional.



Clave	Descripción	30 camas		60 camas		90 camas		120 camas		180 camas	
		Cantidad	Área/m <sup>2</sup>	Cantidad	Área/m <sup>2</sup>	Cantidad	Área/m <sup>2</sup>	Cantidad	Área/m <sup>2</sup>	Cantidad	Área/m <sup>2</sup>
	<b>Núcleo de médicos (Pediatria)</b>										
1.4.4.19	Cuarto Médico Guardia	0	0	0	0	1	12	1	18	1	18
1.4.4.20	Baño anexo	0	0	0	0	1	3.6	1	3.6	1	3.6
1.4.4.21	Cuarto clínico (Trabajo de Médicos)	1	9	1	9	1	9	1	12	1	12
	<b>Locales complementarios (Pediatria)</b>										
1.4.4.22	Oficina de Jefatura de servicios	0	0	0	0	1	12	1	15	1	15
1.4.4.23	Sanitario personal	1	2.8	1	2.8	2(4.5m <sup>2</sup> )	9	2(4.5m <sup>2</sup> )	9	2(4.5m <sup>2</sup> )	9
1.4.4.24	Cuarto séptico	1	7.3	1	7.3	1	4.5	1	4.5	1	4.5
1.4.4.25	Cuarto de guarda de equipo	0	0	0	0	1	4.5	1	6.3	1	6.3
1.4.4.26	Ropería	1	3.7	1	3.7	0	0	0	0	0	0
1.4.4.27	Limpia	0	0	0	0	1	1.8	1	1.8	1	1.8
1.4.4.28	Sucia	0	0	0	--	1	3.6	1	4.5	1	4.5
1.4.4.29	Utilería y guarda equipo	1	3.7	0	0	1	2.2	1	2.2	1	2.2
1.4.4.30	Banco de leches	0	0	0	0	1	9	1	12	1	12
1.4.4.31	Baños para adultos y niños	2(3.6m <sup>2</sup> )	7.2	0	0	0	0	0	0	0	0
1.4.4.32	Baños para niños y niñas	0	0	2(3.6m <sup>2</sup> )	7.2	2(9.0m <sup>2</sup> )	18	4(9.0m <sup>2</sup> )	36	4(9.0m <sup>2</sup> )	36
1.4.4.33	Sala de día (sala de juegos y ludoterapia)	1	21.8	1	43.6	1	1.6	1	21	1	21
1.4.4.34	Cuarto de aseo	1	2.7	1	2.7	1	2.7	1	2.7	1	2.7
	<b>Neonatos (ubicar cercano a encamados de obstetricia)</b>										
1.4.4.35	Sala de atención Fisiológica	-74	0	0	0	3(2.1m <sup>2</sup> )	6.3	3(2.1m <sup>2</sup> )	6.3	4(2.1m <sup>2</sup> )	8.4
1.4.4.36	Puesto y Trabajo de Enfermeras	0	0	0	0	1	7.2	1	7.2	1	7.2
1.4.4.37	Baño de Artesa	0	0	0	0	1	4.5	1	4.5	1	4.5
1.4.4.38	Filtro Aséptico	-75	0	0	0	1	3.6	1	3.6	1	3.6
1.4.4.39	Cubículo Prematuros	-76	0	0	0	1	18	1	18	1	24
1.4.4.40	Unidad de Cuidados Intensivos Neonatales	-77	0	0	0	1	12	1	18	1	24
1.4.4.41	Unidad Terapia Intermedia Neonatales	-78	0	0	0	1	12	1	18	1	24
1.4.4.42	Técnica de Aislamiento	0	0	0	0	1	3.6	1	3.6	1	3.6
1.4.4.43	Cuarto de exploraciones	0	0	0	0	1	9	1	9	1	9
1.4.4.44	Sanitario para personal	-79	0	0	0	0	0	0	0	0	0
1.4.4.45	Cuarto séptico	-79	0	0	0	0	0	0	0	0	0
	<b>Subtotal:</b>		<b>107.5</b>		<b>138.5</b>		<b>377.3</b>		<b>569.6</b>		<b>773.9</b>
	Circulaciones:		21.5		27.7		75.4		113.9		154.7
	<b>Total:</b>		<b>129</b>		<b>166.2</b>		<b>452.76</b>		<b>683.5</b>		<b>928.6</b>
	<b>Costo estimado de Obra:</b>		\$ 2,193,000.00		\$ 2,825,400.00		\$ 7,696,920.00		\$ 11,619,500.00		\$ 15,786,200.00
	<b>Hospitalización Adultos</b>										
1.4.5.1	Sala de encamados	-61	11(2.6m <sup>2</sup> )	237.6	0	0	0	0	0	0	0
1.4.5.2	Cuarto aislado con baño anexo		2(27.0m <sup>2</sup> )	54	0	0	0	0	0	0	0
1.4.5.3	Cunero	-80	1	21.8	0	0	0	0	0	0	0
1.4.5.4	Estación de enfermeras	0	0	0	0	0	0	0	0	0	0
1.4.5.5	Trabajo de enfermeras	1	3.2	0	0	0	0	0	0	0	0
1.4.5.6	Ropería	1	3.7	0	0	0	0	0	0	0	0
1.4.5.7	Cuarto Séptico	1	7.3	0	0	0	0	0	0	0	0
1.4.5.8	Sanitario	1	2.8	0	0	0	0	0	0	0	0
	<b>Subtotal:</b>		<b>330.4</b>		0		0		0		0
	Circulaciones:		66		0		0		0		0
	<b>Total:</b>		<b>396.4</b>		0		0		0		0
	<b>Costo estimado de Obra:</b>		\$ 6,738,800.00		\$ -		\$ -		\$ -		\$ -

Importe en Moneda Nacional.

Clave	Descripción	30 camas		60 camas		90 camas		120 camas		180 camas		
		Cantidad	Área/m <sup>2</sup>	Cantidad	Área/m <sup>2</sup>	Cantidad	Área/m <sup>2</sup>	Cantidad	Área/m <sup>2</sup>	Cantidad	Área/m <sup>2</sup>	
<b>1.4.6</b>	<b>Cuidados Intensivos</b>											
1.4.6.1	Sala de atención	-81	0	0	0	1	72	1	96	1	120	
1.4.6.2	Sala de atención a Coronarios	-82	0	0	0	1	9.9	2(9.9m <sup>2</sup> )	19.8	2(9.9m <sup>2</sup> )	19.8	
1.4.6.3	Puesto de Enfermeras	-83	0	0	0	1	9	1	12	1	12	
1.4.6.4	Descanso de médicos		0	0	0	0	0	1	18	1	18	
1.4.6.5	Almacén de equipo y material limpio		0	0	0	1	6.3	1	6.3	1	6.3	
1.4.6.6	Cuarto séptico		0	0	0	1	3.6	1	3.6	1	3.6	
1.4.6.7	Ropa limpia		0	0	0	1	1.8	1	1.8	1	1.8	
1.4.6.8	Ropa sucia		0	0	0	1	4.5	1	4.5	1	4.5	
1.4.6.9	Cuarto aparato de Rayos "X" Transportable		0	0	0	1	3.6	1	3.6	1	3.6	
1.4.6.10	Vestidor-sanitario personal		0	0	0	2(9.0m <sup>2</sup> )	18	2(12.0m <sup>2</sup> )	24	2(12.0m <sup>2</sup> )	24	
1.4.6.11	Filtro aséptico con doble puerta		0	0	0	1	7.2	1	7.2	1	7.2	
1.4.6.12	Cuarto clínico	-84	0	0	0	1	12	1	12	1	12	
1.4.6.13	Oficina Jefatura de servicio		0	0	0	1	12	1	15	1	15	
1.4.6.14	Secretaría		0	0	0	1	4.5	1	4.5	1	4.5	
1.4.6.15	Sala de espera familiares	-85	0	0	0	1	28.4	1	42	1	42	
1.4.6.16	Estación para camillas y sillas de ruedas		0	0	0	1	5.4	1	5.4	1	5.4	
1.4.6.17	Sanitario público		0	0	0	2(3.6m <sup>2</sup> )	7.2	2(3.6m <sup>2</sup> )	7.2	2(3.6m <sup>2</sup> )	7.2	
1.4.6.18	Circulación exterior		0	0	0	1	24	1	36	1	36	
	<b>Subtotal:</b>		0	0	0		<b>229.4</b>		<b>318.9</b>		<b>342.9</b>	
	Circulaciones:		0	0	0		45.9		63.7		68.5	
	<b>Total:</b>		0	0	0		<b>275.3</b>		<b>382.6</b>		<b>411.4</b>	
	<b>Costo estimado de Obra:</b>		\$ -	\$ -	\$ -		\$ 4,680,100.00		\$ 6,504,200.00		\$ 6,993,800.00	
<b>1.4.7</b>	<b>Cuidados Intermedios</b>											
1.4.7.1	Sala de atención	-86	0	0	0	1	24	1	48	1	48	
1.4.7.2	Puesto de enfermeras	-87	0	0	0	1	9	1	9	1	9	
1.4.7.3	Almacén de equipo y material limpio		0	0	0	1	9	1	9	1	9	
1.4.7.4	Cuarto séptico		0	0	0	1	5.4	1	5.4	1	5.4	
	<b>Subtotal:</b>		0	0	0		<b>47.4</b>		<b>71.4</b>		<b>71.4</b>	
	Circulaciones:		0	0	0		9.5		14.2		14.2	
	<b>Total:</b>		0	0	0		<b>56.9</b>		<b>85.6</b>		<b>85.6</b>	
	<b>Costo estimado de Obra:</b>		\$ -	\$ -	\$ -		\$ 967,300.00		\$ 1,455,200.00		\$ 1,455,200.00	
<b>2.1</b>	<b>ÁREA DE GOBIERNO Y RELACIÓN</b>		254.6	422.7	1216.8	1563.3	1675.7					
<b>2.1.1</b>	<b>Dirección</b>											
2.1.1.1	Oficina Director		1	20	1	20	1	27	1	27	1	27
2.1.1.2	Sanitario anexo		0	0	0	0	1	3.6	1	3.6	1	3.6
2.1.1.3	Guarda y descanso		0	0	1	3.6	1	3.6	1	6.3	1	6.3
2.1.1.4	Sala de juntas	-88	1	18.2	1	21.8	1	24.3	1	30.6	1	30.6
2.1.1.5	Oficina Subdirector Médico		0	0	0	0	1	24.3	1	24.3	1	24.3
2.1.1.6	Oficina Subdirector Administrativo	-89	1	16.4	1	16.4	1	24.3	1	24.3	1	24.3
2.1.1.7	Oficina Asistente de la Dirección	-90	0	0	0	0	2(24.3m <sup>2</sup> )	48.6	2(24.3m <sup>2</sup> )	48.6	2(24.3m <sup>2</sup> )	48.6
2.1.1.8	Oficina Subdirección Médica anexa		0	0	0	0	1	24.3	1	24.3	1	24.3
2.1.1.9	Área Secretarial zona Directiva											
2.1.1.10	Asistente Subdirección Médica		0	0	0	0	1	4.5	1	4.5	1	4.5
2.1.1.11	Asistente Subdirección Administrativa		1	4.5	1	4.5	1	4.5	1	4.5	1	4.5
2.1.1.12	Asistentes de la Dirección		1	6.5	1	6.5	2(4.5m <sup>2</sup> )	9	2(4.5 <sup>2</sup> )	9	2(4.5m <sup>2</sup> )	9

Importe en Moneda Nacional.

Clave	Descripción	30 camas		60 camas		90 camas		120 camas		180 camas	
		Cantidad	Área/m <sup>2</sup>	Cantidad	Área/m <sup>2</sup>	Cantidad	Área/m <sup>2</sup>	Cantidad	Área/m <sup>2</sup>	Cantidad	Área/m <sup>2</sup>
<b>Área de apoyo zona Directiva</b>											
2.1.1.13	Mensajeros	-91	0	0	0	1	4.5	1	4.5	1	4.5
2.1.1.14	Área de Fotocopiado y Guarda papelería		0	0	0	1	9	1	9	1	9
2.1.1.15	Cocineta		0	0	0	1	3.6	1	3.6	1	3.6
2.1.1.16	Cuarto de aseo		0	0	0	1	2.7	1	2.7	1	2.7
2.1.1.17	Sala de espera Zona Directiva	-92	0	0	0	1	18	1	24	1	24
2.1.1.18	Oficina Jefatura de Enfermeras		1	10.9	1	10.9	1	16	1	18	1
2.1.1.19	Oficina Supervisoras de enfermería		1	10.9	1	10.9	1	12	1	15	1
2.1.1.20	Auxiliar administrativo		1	6.1	1	6.1	1	4.5	1	4.5	1
<b>Coordinación de Recursos Humanos</b>											
2.1.1.21	Oficina Titular		1	7.6	1	7.6	1	15	1	15	1
2.1.1.22	Auxiliar administrativo		1	4.5	1	4.5	1	4.5	1	4.5	1
2.1.1.23	Clóset papelería		0	0	0	1	1.8	1	1.8	1	1.8
<b>Área de Control de Personal</b>											
2.1.1.24	Oficina Jefe de área		0	0	0	1	7.2	1	7.2	1	7.2
2.1.1.25	Auxiliar administrativo		0	0	0	1	4.5		9	2(4.5m <sup>2</sup> )	9
2.1.1.26	Área de administración de personal		1	6.1	1	6.1	0	0			
<b>Área de Nóminas</b>											
2.1.1.27	Oficina Jefe de área		0	0	0	1	7.2	1	7.2	1	7.2
2.1.1.28	Auxiliar administrativo		0	0	0	1	4.5	1	4.5	1	4.5
2.1.1.29	Ventanilla de Pago		1	2.8	1	2.8	2(2.7m <sup>2</sup> )	5.4	2(2.7m <sup>2</sup> )	5.4	2(2.7m <sup>2</sup> )
<b>Área de Registro y Control de Asistencia</b>											
2.1.1.30	Oficina Jefe de área		0	0	0	1	7.2	1	7.2	1	7.2
2.1.1.31	Auxiliar administrativo	-93	0	0	0	1	2.7	1	2.7	1	2.7
2.1.1.32	Tomadores de tiempo	-94	0	0	0	1	2.7	1	2.7	1	2.7
<b>Coordinación de Recursos Materiales</b>											
2.1.1.33	Oficina Titular	-95	0	0	0	1	18	1	18	1	18
2.1.1.34	Auxiliar administrativo		0	0	0	1	4.5	1	4.5	1	4.5
<b>Área de Control Financiero y Contabilidad</b>											
2.1.1.35	Oficina Jefe de área	-96	0	0	1	7.6	1	7.2	1	7.2	1
2.1.1.36	Auxiliar administrativo		0	0	1	4.5	1	4.5	1	4.5	1
2.1.1.37	Área de contabilidad		1	6.1	1	6.1	0	0			
2.1.1.38	Área de caja		0	0	0	0	0				
2.1.1.39	Caja General	-97	0	0	0	0	1	7.2	1	7.2	1
2.1.1.40	Auxiliar administrativo		0	0	0	0	1	4.5	1	4.5	1
<b>Coordinación de Recursos Generales</b>											
2.1.1.41	Oficina titular		0	0	0	0	1	12	1	15	1
2.1.1.42	Auxiliar administrativo		0	0	0	0	1	4.5	1	4.5	1
2.1.1.43	Guarda de material		0	0	0	0	1	1.2	1	1.2	1
<b>Área de Inventarios</b>											
2.1.1.44	Oficina Jefe de área		0	0	0	0	1	7.2	1	7.2	1
2.1.1.45	Auxiliar administrativo		0	0	0	0	1	4.5	1	4.5	1
<b>Coordinación de Servicios Generales</b>											
2.1.1.46	Oficina titular		1	7.6	1	7.6	1	12	1	15	1
2.1.1.47	Auxiliar administrativo		1	4.5	1	4.5	1	4.5	1	4.5	1
2.1.1.48	Archivo y correspondencia	-98	0	0	1	10.9	1	12	1	12	1
2.1.1.49	Sala de espera oficinas administrativas	-99	1	4	1	6.1	1	24	1	24	1

Importe en Moneda Nacional.

Clave	Descripción	30 camas		60 camas		90 camas		120 camas		180 camas		
		Cantidad	Área/m <sup>2</sup>	Cantidad	Área/m <sup>2</sup>	Cantidad	Área/m <sup>2</sup>	Cantidad	Área/m <sup>2</sup>	Cantidad	Área/m <sup>2</sup>	
<b>Área de apoyo oficinas administrativas</b>												
2.1.1.50	Sala de juntas	-100	1	24	1	24	1	24	2(24.0m <sup>2</sup> )	48	2(24.0m <sup>2</sup> )	48
2.1.1.51	Cocineta		0	0	0	0	0	0	1	2.7	1	2.7
2.1.1.52	Cuarto de aseo		1	2.4	1	2.4	1	2.4	1	2.7	1	2.7
2.1.1.53	Sanitario personal		1	5.5	2(2.8m <sup>2</sup> )	5.6	2(2.8m <sup>2</sup> )	5.6	2(5.4m <sup>2</sup> )	10.8	2(5.4m <sup>2</sup> )	10.8
	Subtotal:			<b>168.6</b>		<b>201</b>		<b>490.8</b>		<b>553.5</b>		<b>553.5</b>
	Circulaciones:			33.7		40.2		98.1		110.7		110.7
	Total:			<b>202.3</b>		<b>241.2</b>		<b>588.9</b>		<b>664.2</b>		<b>664.2</b>
<b>Costo estimado de Obra:</b>				\$ 3,439,100.00		\$ 4,100,400.00		\$ 10,011,300.00		\$ 11,291,400.00		\$ 11,291,400.00
<b>2.1.2. Relación</b>												
<b>Coordinación de apoyo a los servicios médicos</b>												
2.1.2.1	Oficina titular		0	0	0	0	1	12	1	15	1	15
2.1.2.2	Auxiliar administrativo		0	0	0	0	1	4.5	1	4.5	1	4.5
<b>Admisión y altas</b>												
2.1.2.3	Oficina jefe de área	-101	0	0	0	0	1	7.2	1	7.2	1	7.2
2.1.2.4	Sala de espera externa	-102	0	0	0	0	1	30	1	50	1	60
2.1.2.5	Puesto de control	-103	0	0	0	0	1	4.3	1	8.8	1	8.8
2.1.2.6	Closet ropa (pacientes provenientes de la calle)	-104	0	0	0	0	1	1.8	1	1.8	1	1.8
2.1.2.7	Sala de espera interna	-105	0	0	0	0	1	12	1	18	1	18
2.1.2.8	Utería	-106	0	0	0	0	1	2.7	1	2.7	1	2.7
2.1.2.9	Vestidores para pacientes		0	0	0	0	2(3.6m <sup>2</sup> )	7.2	2(3.6m <sup>2</sup> )	7.2	2(3.6m <sup>2</sup> )	7.2
2.1.2.10	Sanitarios para pacientes ambos sexos		0	0	0	0	1	5.4	1	5.4	1	5.4
2.1.2.11	Sanitarios para público ambos sexos	-107	0	0	0	0	1	3.6	2(3.6m <sup>2</sup> )	7.2	2(3.6m <sup>2</sup> )	7.2
<b>Traslados</b>												
2.1.2.12	Oficina Jefe de área		0	0	0	0	1	7.2	1	7.2	1	7.2
2.1.2.13	Auxiliar administrativo		0	0	0	0	1	3.8	1	3.8	1	3.8
<b>Centro de información (informática)</b>												
2.1.2.14	Oficina jefe de área estadística		0	0	0	0	1	7.2	1	7.2	1	7.2
2.1.2.15	Área de cómputo	-108	0	0	0	0	1	15	1	15	1	15
<b>Coordinación de telemedicina</b>												
2.1.2.16	Oficina jefe de área		0	0	0	0	1	7.2	1	7.2	1	7.2
2.1.2.17	Área de cómputo		0	0	0	0	1	15	1	15	1	15
2.1.2.18	Archivo		0	0	0	0	1	9	1	9	1	9
<b>Coordinación de servicios al paciente</b>												
2.1.2.19	Oficina titular		0	0	0	0	1	12	1	15	1	15
2.1.2.20	Auxiliar administrativo		0	0	0	0	1	4.5	1	4.5	1	4.5
<b>Información y orientación</b>												
2.1.2.21	Oficina jefe de área		0	0	0	0	1	7.2	1	7.2	1	7.2
2.1.2.22	Auxiliar administrativo		0	0	0	0	1	4.5	1	4.5	1	4.5
2.1.2.23	Módulo de información y orientación	-109	0	0	0	0	1	8.8	1	8.8	1	8.8
<b>Coordinación de enseñanza e investigación</b>												
2.1.2.24	Oficina titular		0	0	1	7.6	1	12	1	15	1	15
2.1.2.25	Secretaría		0	0	1	4.5	1	4.5	1	4.5	1	4.5
2.1.2.26	Aula	-110	1	43.6	2(42.0m <sup>2</sup> )	84	3(42.0m <sup>2</sup> )	126	4(42.0m <sup>2</sup> )	168	6(42.0m <sup>2</sup> )	252
2.1.2.27	Bibliohemeroteca	-111	0	0	1	29	1	60	1	81	1	81
2.1.2.28	Sala de computación		0	0	1	9	1	18	1	18	1	18
2.1.2.29	Área de fotografía y dibujo médico		0	0	0	0	0	0	1	9	1	9
2.1.2.30	Cuarto de revelado		0	0	0	0	0	0	1	6.3	1	6.3
2.1.2.31	Auditorio	-112	0	0	0	0	1	90	1	180	1	180
2.1.2.32	Cuarto de aseo		0	0	1	2.7	1	2.7	1	2.7	1	2.7
2.1.2.33	Sanitarios ambos sexos		0	0	1	14.5	2(9.0m <sup>2</sup> )	18	2(15.0m <sup>2</sup> )	30	2(15.0m <sup>2</sup> )	30
	Subtotal:			<b>43.6</b>		<b>151.3</b>		<b>523.3</b>		<b>746.7</b>		<b>840.7</b>
	Circulaciones:			8.7		30.2		104.6		152.4		170.8
	Total:			<b>52.3</b>		<b>181.5</b>		<b>627.9</b>		<b>899.1</b>		<b>1011.5</b>
<b>Costo estimado de Obra:</b>				\$ 889,100.00		\$ 3,085,500.00		\$ 10,674,300.00		\$ 15,284,700.00		\$ 17,195,500.00

Importe en Moneda Nacional.

Clave	Descripción	30 camas		60 camas		90 camas		120 camas		180 camas	
		Cantidad	Área/m <sup>2</sup>	Cantidad	Área/m <sup>2</sup>	Cantidad	Área/m <sup>2</sup>	Cantidad	Área/m <sup>2</sup>	Cantidad	Área/m <sup>2</sup>
<b>3</b>	<b>ÁREA DE APOYO</b>		157		294.3		878.8		1113.9		1286.6
<b>3.1</b>	<b>SERVICIOS PARAMEDICOS</b>										
<b>3.1.1</b>	<b>Central de equipos y esterilización (CE y E)</b>	<b>1</b>	<b>36.2</b>	<b>1</b>	<b>63.8</b>	<b>1</b>	<b>103.7</b>	<b>1</b>	<b>120</b>	<b>1</b>	<b>145</b>
3.1.1.1	Área de recepción de material sucio	1	1.4	1	1.4	1	0	1	0	1	0
3.1.1.2	Lavado de material	0	0	0	0	1	0	1	0	1	0
3.1.1.3	Área de ensamble	0	0	0	0	1	0	1	0	1	0
3.1.1.4	Sección de guantes	0	0	0	0	1	0	1	0	1	0
3.1.1.5	Sección de esterilización	0	0	0	0	1	0	1	0	1	0
3.1.1.6	Zona de Procesado	1	21.8	1	31.8	0	0	0	0	0	0
3.1.1.7	Sección de almacenamiento de material	-4	0	0	0	1	0	1	0	1	0
3.1.1.8	Almacén no estéril	0	0	1	10.9	0	0	0	0	0	0
3.1.1.9	Almacén estéril	0	0	1	14.6	0	0	0	0	0	0
3.1.1.10	Guarda de material	1	7.9	0	0	0	0	0	0	0	0
3.1.1.11	Sección de entrega	1	1.4	1	1.4	1	0	1	0	1	0
3.1.1.12	Vestíbulo	0	0	0	0	1	0	1	0	1	0
3.1.1.13	Oficina supervisión	0	0	0	0	1	0	1	0	1	0
3.1.1.14	Guarda de aparatos	0	0	0	0	1	0	1	0	1	0
3.1.1.15	Sanitario de personal	1	3.7	1	3.7	1	0	1	0	1	0
3.1.1.16	Cuarto de aseo	0	0	0	0	1	0	1	0	1	0
	La distribución se realizará de acuerdo a guía mecánica										
<b>3.1.2</b>	<b>Cocina (sujeto a guía mecánica y la empresa a cargo)</b>	<b>1</b>	<b>59.7</b>	<b>1</b>	<b>94.7</b>	<b>1</b>	<b>137.6</b>	<b>1</b>	<b>174.3</b>	<b>1</b>	<b>203.3</b>
3.1.2.1	Almacén	1	7.3	1	14.6	1	18	1	21	1	27
3.1.2.2	Refrigerados	0	0	0	0	1	12	1	18	1	24
3.1.2.3	Guarda Material de Reposición	0	0	0	0	1	6	1	6	1	6
3.1.2.4	Recibo de Víveres.	0	0	0	0	1	7.2	1	7.2	1	7.2
3.1.2.5	Preparación	1	21.8	1	5.9	0	0	0	0	0	0
3.1.2.6	Preparación Previa	0	0	0	0	1	9	1	16	1	18
3.1.2.7	Área de cocción (vapor y grasas)	0	0	1	43.6	1	26	1	36	1	45
3.1.2.8	Entrega de comida a Hospitalización (granel)	0	0	0	0	1	12	1	16	1	18
3.1.2.9	Jefe de área de alimentación	0	0	0	0	1	7.2	1	7.2	1	7.2
3.1.2.10	Dietista	1	7.3	1	7.3	1	4.5	1	4.5	1	4.5
3.1.2.11	Barra de despacho	0	0	0	0	1	12	1	12	1	14
3.1.2.12	Lavado de ollas y loza	0	0	0	0	1	12	1	16	1	18
3.1.2.13	Lavado y estacionamiento de carros	0	0	0	0	1	6.3	1	9	1	9
3.1.2.14	Cuarto para Basura	-114	0	0	0	1	2.7	1	2.7	1	2.7
3.1.2.15	Cuarto de aseo	0	0	0	0	1	2.7	1	2.7	1	2.7
3.1.2.16	Laboratorio de Leches	1	14.6	1	14.6	0	0	0	0	0	0
3.1.2.17	Filtro	1	2.8	1	2.8	0	0	0	0	0	0
3.1.2.18	Lavado y esterilización	1	5.9	1	5.9	0	0	0	0	0	0
<b>3.1.3</b>	<b>Comedor</b>	<b>1</b>	<b>14.6</b>	<b>1</b>	<b>21.8</b>	<b>1</b>	<b>47.2</b>	<b>1</b>	<b>67.2</b>	<b>1</b>	<b>127.2</b>
3.1.3.1	Área de Lavabos	-115	0	0	0	1	7.2	1	7.2	1	7.2
3.1.3.2	Área de comensales	-116	0	0	0	1	40	1	60	1	120
<b>3.1.4</b>	<b>Farmacia</b>	<b>1</b>	<b>26.2</b>	<b>1</b>	<b>65</b>	<b>1</b>	<b>198.5</b>	<b>1</b>	<b>244.5</b>	<b>1</b>	<b>274.5</b>
3.1.4.1	Almacenamiento										
3.1.4.2	Anaqueles	0	0	0	0	1	140	1	180	1	210
3.1.4.3	Medicamentos controlados	0	0	0	0	1	3.6	1	3.6	1	3.6
3.1.4.4	Medicamentos refrigerados	0	0	0	0	1	3.6	1	3.6	1	3.6
3.1.4.5	Área de guarda	-117	0	0	0	1	7.2	1	7.2	1	7.2
3.1.4.6	Estiba	0	0	0	0	1	18	1	24	1	24
3.1.4.7	Área administrativa										
3.1.4.8	Jefe de área	0	0	0	0	1	7.2	1	7.2	1	7.2
3.1.4.9	Guarda especial	-118	0	0	0	1	1.8	1	1.8	1	1.8
3.1.4.10	Archiveros	-119	0	0	0	2(1.8m <sup>2</sup> )	3.6	2(1.8m <sup>2</sup> )	3.6	2(1.8m <sup>2</sup> )	3.6
3.1.4.11	Secretaría	0	0	0	0	1	4.5	1	4.5	1	4.5

Importe en Moneda Nacional.

Clave	Descripción	30 camas		60 camas		90 camas		120 camas		180 camas	
		Cantidad	Área/m <sup>2</sup>	Cantidad	Área/m <sup>2</sup>	Cantidad	Área/m <sup>2</sup>	Cantidad	Área/m <sup>2</sup>	Cantidad	Área/m <sup>2</sup>
3.1.4.12	Atención al público	-120	0	0	0	1	6.3	1	6.3	1	6.3
3.1.4.13	Cuarto de aseo		0	0	0	1	2.7	1	2.7	1	2.7
3.1.4.14	Farmacia de Interés Social										
3.1.4.15	Atención al público		1	2.2	1	3	0	0	0	0	0
3.1.4.16	Almacén Guarda de medicamentos		1	10.9	1	29.5	0	0	0	0	0
3.1.4.17	Farmacia										
3.1.4.18	Atención al público		1	2.2	1	3	0	0	0	0	0
3.1.4.19	Almacén Guarda de medicamentos		1	10.9	1	29.5	0	0	0	0	0
<b>3.1.5</b>	<b>Trabajo social</b>		<b>0</b>	<b>0</b>	<b>0</b>	<b>1</b>	<b>16.2</b>	<b>1</b>	<b>16.2</b>	<b>1</b>	<b>16.2</b>
3.1.5.1	Oficina jefe de área		0	0	0	--	7.2	1	7.2	1	7.2
3.1.5.2	Área de trabajadores sociales		0	0	0	0	4.5	1	4.5	1	4.5
3.1.5.3	Auxiliar administrativo		0	0	0	0	4.5	1	4.5	1	4.5
<b>3.1.6</b>	<b>Archivo clínico</b>	<b>-121</b>	<b>0</b>	<b>0</b>	<b>0</b>	<b>1</b>	<b>96.1</b>	<b>1</b>	<b>147.9</b>	<b>1</b>	<b>147.9</b>
3.1.6.1	Oficina jefe de área archivo clínico		0	0	0	0	7.2	1	7.2	1	7.2
3.1.6.2	Auxiliares administrativos		0	0	0	0	4.5	1	4.5	1	4.5
3.1.6.3	Área de archivistas	-122	0	0	0	0	7.2	1	7.2	1	7.2
3.1.6.4	Atención a público	-123	0	0	0	0	4.5	1	6.3	1	6.3
3.1.6.5	Anaqueles guarda expedientes		0	0	0	0	70	1	120	1	120
3.1.6.6	Sanitario personal		0	0	0	0	2.7	1	2.7	1	2.7
<b>3.1.7</b>	<b>Ingeniería biomédica</b>		<b>0</b>	<b>0</b>	<b>0</b>	<b>1</b>	<b>37.1</b>	<b>1</b>	<b>43.1</b>	<b>1</b>	<b>43.1</b>
3.1.7.1	Laboratorio Biomédica		0	0	0	0	12	1	15	1	15
3.1.7.2	Taller de Equipo Médico		0	0	0	0	12	1	15	1	15
3.1.7.3	Oficina jefe de área		0	0	0	0	7.2	1	7.2	1	7.2
3.1.7.4	Auxiliar Técnico		0	0	0	0	4.5	1	4.5	1	4.5
3.1.7.5	Guarda de Material		0	0	0	0	1.4	1	1.4	1	1.4
<b>3.1.8</b>	<b>Central de equipo de inhaloterapia</b>		<b>0</b>	<b>0</b>	<b>0</b>	<b>1</b>	<b>60</b>	<b>1</b>	<b>70</b>	<b>1</b>	<b>70</b>
3.1.8.1	Laboratorio de equipos		0	0	0	0	0	1	0	1	0
3.1.8.2	Taller de mantenimiento y aseo de equipos		0	0	0	0	0	1	0	1	0
3.1.8.3	Cuarto de guarda de equipo		0	0	0	0	0	1	0	1	0
3.1.8.4	Jefe de área		0	0	0	0	0	1	0	1	0
3.1.8.5	Auxiliar técnico		0	0	0	0	0	1	0	1	0
3.1.8.6	Sanitario de personal		0	0	0	0	0	1	0	1	0
<b>3.1.9</b>	<b>Central de mezclas (sujeto a guía mecánica y la empresa a cargo)</b>		<b>0</b>	<b>0</b>	<b>0</b>	<b>1</b>	<b>36</b>	<b>1</b>	<b>45</b>	<b>1</b>	<b>45</b>
3.1.9.1	Área de preparación general		0	0	0	0	0	1	0	1	0
3.1.9.2	Filtro del área de preparación general		0	0	0	0	0	1	0	1	0
3.1.9.3	Guarda de área de preparación general		0	0	0	0	0	1	0	1	0
3.1.9.4	Área de Preparación Especial		0	0	0	0	0	1	0	1	0
3.1.9.5	Filtro del área de preparación especial		0	0	0	0	0	1	0	1	0
3.1.9.6	Guarda de área de preparación especial		0	0	0	0	0	1	0	1	0
3.1.9.7	Vestidor		0	0	0	0	0	1	0	1	0
3.1.9.8	Bodega		0	0	0	0	0	1	0	1	0
3.1.9.9	Cuarto de aseo		0	0	0	0	0	1	0	1	0
3.1.9.10	Jefe de área		0	0	0	0	0	1	0	1	0
3.1.9.11	Auxiliar técnico administrativo		0	0	0	0	0	1	0	1	0
3.1.9.12	Control de Archivo		0	0	0	0	0	1	0	1	0
3.1.9.13	Sanitario de Personal		0	0	0	0	0	1	0	1	0
3.1.9.14	Filtro de acceso Personal		0	0	0	0	0	1	0	1	0
	<b>Subtotal:</b>		<b>136.7</b>	<b>245.3</b>	<b>245.3</b>	<b>732.4</b>	<b>928.2</b>	<b>1072.2</b>			
	Circulaciones:		20.3	49	49	146.4	185.7	214.4			
	<b>Total:</b>		<b>157</b>	<b>294.3</b>	<b>294.3</b>	<b>878.8</b>	<b>1113.9</b>	<b>1286.6</b>			
	<b>Costo estimado de Obra:</b>		\$ 2,669,000.00	\$ 5,003,100.00	\$ 5,003,100.00	\$ 14,939,600.00	\$ 18,936,300.00	\$ 21,872,200.00			

Importe en Moneda Nacional.

Clave	Descripción	30 camas		60 camas		90 camas		120 camas		180 camas	
		Cantidad	Área/m <sup>2</sup>	Cantidad	Área/m <sup>2</sup>	Cantidad	Área/m <sup>2</sup>	Cantidad	Área/m <sup>2</sup>	Cantidad	Área/m <sup>2</sup>
<b>3.2</b>	<b>SERVICIOS GENERALES</b>		278.8		574.6		1433.2		2095.3		2499.4
<b>3.2.1</b>	<b>Lavandería (se buscará que el servicio se subroge)</b>	<b>1</b>	<b>35.5</b>	<b>1</b>	<b>68.2</b>	<b>1</b>	<b>121.9</b>	<b>1</b>	<b>161.3</b>	<b>1</b>	<b>202.3</b>
3.2.1.1	Recibo de ropa sucia	1	1.4	1	1.4	1	3.6	1	3.6	1	3.6
3.2.1.2	Selección y almacén temporal de ropa sucia	0	0	0	0	1	8	1	8	1	8
3.2.1.3	Lavado de ropa	0	0	0	0	1	65.6	1	90	1	125
3.2.1.4	Área de proceso	1	32.7	1	65.4	0	0	0	0	0	0
3.2.1.5	Almacén de ropa sucia	-124	0	0	0	1	12	1	18	1	18
3.2.1.6	Entrega de ropa limpia	1	1.4	1	1.4	1	4.5	1	4.5	1	4.5
3.2.1.7	Jefe del área	0	0	0	0	1	7.2	1	7.2	1	7.2
3.2.1.8	Almacén de ropa nueva	0	0	0	0	1	21	1	30	1	36
<b>3.2.2</b>	<b>Almacén general</b>	<b>1</b>	<b>35.5</b>	<b>1</b>	<b>62.9</b>	<b>1</b>	<b>203.9</b>	<b>1</b>	<b>535.9</b>	<b>1</b>	<b>711.9</b>
3.2.2.1	Almacenamiento	1	32.7	1	60	1	60	1	210	1	280
3.2.2.2	Anaqueles	0	0	0	0	1	80	1	260	1	360
3.2.2.3	Área de guarda abierta para carritos	0	0	0	0	1	9	1	9	1	9
3.2.2.4	Área de Estiba	0	0	0	0	1	18	1	20	1	24
3.2.2.5	Guarda abierta (cajas y envases vacíos)	0	0	0	0	1	8	1	8	1	8
3.2.2.6	Entrega en barra mostrador	0	0	0	0	1	10	1	10	1	12
3.2.2.7	Área administrativa										
3.2.2.8	Jefe de área	0	0	0	0	1	7.2	1	7.2	1	7.2
3.2.2.9	Guarda especial (refrigerador y vitrina)	0	0	0	0	1	2.7	1	2.7	1	2.7
3.2.2.10	Archivo	0	0	0	0	1	3.6	1	3.6	1	3.6
3.2.2.11	Sanitario	0	0	0	0	1	2.7	1	2.7	1	2.7
3.2.2.12	Cuarto se aseo	0	0	0	0	1	2.7	1	2.7	1	2.7
<b>3.2.3</b>	<b>Conmutador</b>	<b>1</b>	<b>4.9</b>	<b>1</b>	<b>7.5</b>	<b>1</b>	<b>28.4</b>	<b>1</b>	<b>28.4</b>	<b>1</b>	<b>28.4</b>
3.2.3.1	Área operadora con sanitario	1	4.9	0	0	1	12	1	12	1	12
3.2.3.2	Área de aparatos	0	0	1	6.1	1	15	1	15	1	15
3.2.3.3	Área de guarda	0	0	1	1.4	1	1.4	1	1.4	1	1.4
<b>3.2.4</b>	<b>Casa de máquinas</b>	<b>1</b>	<b>32.7</b>	<b>1</b>	<b>65.4</b>	<b>1</b>	<b>180</b>	<b>1</b>	<b>240</b>	<b>1</b>	<b>310</b>
3.2.4.1	Cisterna	0	0	0	0	0	0	0	0	0	0
3.2.4.2	Equipo Potabilizador	0	0	0	0	0	0	0	0	0	0
3.2.4.3	Equipo bombeo y distribución de agua potable	0	0	0	0	0	0	0	0	0	0
3.2.4.4	Agua caliente	0	0	0	0	0	0	0	0	0	0
3.2.4.5	Vapor	0	0	0	0	0	0	0	0	0	0
3.2.4.6	Central de Oxígeno	0	0	0	0	0	0	0	0	0	0
3.2.4.7	Oxido Nitroso	0	0	0	0	0	0	0	0	0	0
3.2.4.8	Aire comprimido	0	0	0	0	0	0	0	0	0	0
3.2.4.9	Subestaciones y planta de emergencia	0	0	0	0	0	0	0	0	0	0
3.2.4.10	Cuartos de equipo de aire acondicionado	-126	0	0	0	0	0	0	0	0	0

Clave	Descripción	30 camas		60 camas		90 camas		120 camas		180 camas		
		Cantidad	Área/m <sup>2</sup>	Cantidad	Área/m <sup>2</sup>	Cantidad	Área/m <sup>2</sup>	Cantidad	Área/m <sup>2</sup>	Cantidad	Área/m <sup>2</sup>	
<b>3.2.5</b>	<b>Mantenimiento</b>	-127	<b>1</b>	<b>36.4</b>	<b>1</b>	<b>81.1</b>	<b>1</b>	<b>108.5</b>	<b>1</b>	<b>117.5</b>	<b>1</b>	<b>117.5</b>
3.2.5.1	Oficina para residentes		1	7.6	1	12	1	12	1	15	1	15
3.2.5.2	Área secretarial		0	0	0	0	1	4.5	1	4.5	1	4.5
3.2.5.3	Talleres	-128	2(10.4m <sup>2</sup> )	20.8	2(32.7m <sup>2</sup> )	65.4	0	0	0	0	0	0
3.2.5.4	Taller de carpintería		0	0	0	0	1	14.2	1	14.2	1	14.2
3.2.5.5	Taller de pintura		0	0	0	0	1	14.2	1	14.2	1	14.2
3.2.5.6	Taller aire libre		0	0	0	0	1	9	1	9	1	9
3.2.5.7	Taller de aire acondicionado		0	0	0	0	1	14.2	1	14.2	1	14.2
3.2.5.8	Taller de mecánica		0	0	0	0	1	14.2	1	14.2	1	14.2
3.2.5.9	Taller de electricidad		0	0	0	0	1	14.2	1	14.2	1	14.2
3.2.5.10	Almacén de refacciones		0	0	1	3.7	1	12	1	18	1	18
<b>3.2.6</b>	<b>Intendencia y bodega</b>		<b>1</b>	<b>12.4</b>	<b>1</b>	<b>13.8</b>	<b>1</b>	<b>20.1</b>	<b>1</b>	<b>26.4</b>	<b>1</b>	<b>26.4</b>
3.2.6.1	Oficina		1	7.5	1	7.5	1	7.5	1	12	1	12
3.2.6.2	Bodega		0	0	0	0	1	6.3	1	8.1	1	8.1
3.2.6.3	Zona de reloj checador	-129	1	4.9	1	6.3	1	6.3	1	6.3	1	6.3
<b>3.2.7</b>	<b>Baños y vestidores de personal</b> (Calculado para 200 personas) 120 y 180		<b>1</b>	<b>75</b>	<b>1</b>	<b>112.4</b>	<b>1</b>	<b>205</b>	<b>1</b>	<b>310</b>	<b>1</b>	<b>320</b>
3.2.7.1	Hombres		1	25	1	29.2	1	80	1	120	1	120
	Inodoros								6		8	
	Mingitorios								9		12	
	Regaderas								4		5	
	Lavabos								10		14	
	Lockers dobles								80		80	
3.2.7.2	Mujeres (médicas, técnicas, enfermeras y adm.)		1	37.5	1	68.6	1	100	1	140	1	150
	Inodoros								16		21	
	Lavabos								10		14	
	Regaderas								4		6	
	Lockers dobles								70		90	
3.2.7.3	Mujeres (personal intendencia)		1	12.5	1	14.6	1	25	1	50	1	50
	Inodoros								4		4	
	Lavabos								4		4	
	Regaderas								4		4	
	Lockers dobles								15		15	
<b>3.2.8</b>	<b>Residuos sólidos y aguas residuales</b>			<b>0</b>		<b>0</b>	<b>1</b>	<b>139</b>	<b>1</b>	<b>139</b>	<b>1</b>	<b>139</b>
3.2.8.1	Cuarto de cartón	-130	0	0	0	0	1	4	1	4	1	4
3.2.8.2	Cuarto de basura clasificada	-131	0	0	0	0	1	24	1	24	1	24
3.2.8.3	Incinerador		0	0	0	0	1	6	1	6	1	6
3.2.8.4	Sistema de tratamiento de aguas residuales		0	0	0	0	1	81	1	81	1	81
3.2.8.5	Almacén de residuos RPBI		0	0	0	0	1	24	1	24	1	24



Clave	Descripción	30 camas		60 camas		90 camas		120 camas		180 camas	
		Cantidad	Área/m <sup>2</sup>	Cantidad	Área/m <sup>2</sup>	Cantidad	Área/m <sup>2</sup>	Cantidad	Área/m <sup>2</sup>	Cantidad	Área/m <sup>2</sup>
<b>3.2.9</b>	<b>Sistema de aire acondicionado</b>		0		0		0		0		0
3.2.9.1	Casetas de aire acondicionado	-132	0		0		Var.		Var.		Var.
<b>3.2.10</b>	<b>Área exterior</b>		0	<b>1</b>	<b>67.6</b>	<b>1</b>	<b>187.6</b>	<b>1</b>	<b>187.6</b>	<b>1</b>	<b>187.6</b>
3.2.10.1	Caseta de control	-133	0	0	7.6	1	7.6	1	7.6	1	7.6
3.2.10.2	Patio de maniobras	-134	0	1	60	1	180	1	180	1	180
	Subtotal:		<b>232.4</b>		<b>478.9</b>		<b>1194.4</b>		<b>1746.1</b>		<b>2043.1</b>
	Circulaciones:		46.4		95.7		238.8		349.2		456.3
	Total:		<b>278.8</b>		<b>574.6</b>		<b>1433.2</b>		<b>2095.3</b>		<b>2499.4</b>
	<b>Costo estimado de Obra:</b>		\$ 4,739,600.00		\$ 9,768,200.00		\$ 24,364,400.00		\$ 35,620,100.00		\$ 42,489,800.00
<b>3.3</b>	<b>Transportación</b>		0		0		45		45		45
<b>3.3.1</b>	<b>Zona de ambulantes</b>										
3.3.1.1	Oficina jefe de área		0	0	0	1	7.2	1	7.2	1	7.2
3.3.1.2	Área de estar ambulantes		0	0	0	1	24	1	24	1	24
3.3.1.3	Baño anexo		0	0	0	1	6.3	1	6.3	1	6.3
	Subtotal:		0	0	0		<b>37.5</b>		<b>37.5</b>		<b>37.5</b>
	Circulaciones:		0	0	0		7.5		7.5		7.5
	Total:		<b>0</b>		<b>0</b>		<b>45</b>		<b>45</b>		<b>45</b>
	<b>Costo estimado de Obra:</b>		\$ -		\$ -		\$ 765,000.00		\$ 765,000.00		\$ 765,000.00
<b>3.3.2</b>	<b>Estacionamiento</b>										
3.3.2.1	Estacionamiento cubierto ambulancias	-135	1	30	1	30	60	1	75	1	90
3.3.2.2	Caseta de control	-133	1	7.2	1	7.23	7.2	1	7.2	1	7.2
	Subtotal:	-136	<b>37.2</b>		<b>37.2</b>		<b>104.7</b>		<b>119.7</b>		<b>134.7</b>
	Circulaciones:		7.4		7.4		20.9		23.94		26.94
	Total:		<b>44.6</b>		<b>44.6</b>		<b>125.6</b>		<b>143.6</b>		<b>161.6</b>
	<b>Costo estimado de Obra:</b>		\$ 758,200.00		\$ 758,200.00		\$ 2,135,200.00		\$ 2,441,200.00		\$ 2,747,200.00
3.3.2.3	Estacionamiento de personal	-134	1	1199.4	1	2022	4077.4	1	5653.1	1	5250
3.3.2.4	Estacionamiento de público	-134	1	799.6	1	1348	2718.3	1	3768.7	1	4485.2
	<b>Total de estacionamientos</b>		<b>1999</b>		<b>3370</b>		<b>6795.6</b>	<b>1</b>	<b>9421.8</b>	<b>1</b>	<b>11213.1</b>
<b>4</b>	<b>ÁREA DE VESTÍBULOS</b>		97.56		168.6		288.6		426.6		450.6
4.1	Vestíbulo Principal, Recepción con sala de Control	-135	1	21.8	1	60	80	1	100	1	120
4.1.1	Área de Teléfonos públicos		1	6	1	6	6	1	6	1	6
4.2	Vestíbulo de Servicios, acceso controlado de personas	-135	1	6	1	12	30	1	45	1	45
4.2.1	Área de Teléfonos públicos		1	2.5	1	2.5	4.5	1	4.5	1	4.5
4.3	Plaza de acceso con accesibilidad a personas con discapacitada	-136	1	45	1	60	120	1	200	1	200
	Subtotal:	-137	<b>81.3</b>		<b>140.5</b>		<b>240.5</b>		<b>355.5</b>		<b>375.5</b>
	Circulaciones:		16.26		28.1		48.1		71.1		75.1
	Total:		<b>97.56</b>		<b>168.6</b>		<b>288.6</b>		<b>426.6</b>		<b>450.6</b>
	<b>Costo estimado de Obra:</b>		\$ 1,658,520.00		\$ 2,866,200.00		\$ 4,906,200.00		\$ 7,252,200.00		\$ 7,660,200.00
<b>5</b>	<b>ÁREAS DE RESTAURANTE, CAFETERIA Y LOCALES COMERCIALES</b>		0		100		200		250		300
	Por definir (planear propuestas adaptables a la concepción arquitectónica).	-1	1	0	1	100	200	1	250	1	300
	<b>Costo estimado de Obra:</b>		\$ -		\$ 1,700,000.00		\$ 3,400,000.00		\$ 4,250,000.00		\$ 5,100,000.00
	<b>TOTAL</b>		2586.16		4700.6		10417.36		14362.4		17030.1
	<b>CIRCULACIONES GENERALES</b>		775.85		940.12		2604.34		2154.36		2554.52
	Costo estimado de circulaciones generales		\$ 9,310,176.00		\$ 11,281,440.00		\$ 31,252,080.00		\$ 25,852,320.00		\$ 30,654,180.00
	<b>TOTAL SUPERFICIE DE CONSTRUCCIÓN</b>		<b>3362.01</b>		<b>5640.72</b>		<b>13021.70</b>		<b>16516.76</b>		<b>19584.62</b>
	<b>Total de Costos estimados de Obra:</b>		<b>\$ 53,274,896.00</b>		<b>\$ 91,191,640.00</b>		<b>\$ 208,347,200.00</b>		<b>\$270,013,120.00</b>		<b>\$320,165,880.00</b>

Importe en Moneda Nacional.

## DISTRIBUCIÓN DEPENDIENTE DE LAS NECESIDADES DE SERVICIOS DE LA RED

- (1). Común a Cardiología.
- (2). En la unidad de 30 camas se compartirá con Medicina Preventiva.
- (3). Alergología y Dermatología.
- (4). En unidades de 120 y 180 camas: dos lugares en reposet.
- (5). En unidad de 90 camas (6 personas); 120 camas (8 personas); 180 camas (10 personas).
- (6). 3.6 m<sup>2</sup>/lugar.
- (7). (dos con fluoroscopia) digitalizados.
- (8). Compartir 1 cada dos salas.
- (9). Ver criterios normativos Sector Salud.
- (10). 2.16 m<sup>2</sup>/lugar (anexo Archivo de Placas).
- (11). En Unidades de 90, 120 y 180 camas se incluye un lugar para interpretación, guarda de placas y área de encargo. En 90 camas serán 7 anaqueles, y en 120 y 180 camas 13 anaqueles. Sujeto a guía mecánica.
- (13). En Unidades de 90, 120 y 180 camas será común con servicio de Laboratorio. Ancho mínimo de 2.10 m. Común con servicio de Laboratorio. En área común de vestidores. Sala de espera interna. Ver relación de secciones por modelo. Al frente de los peines; incluye circulación interna y preparación de medios
- (19). Con sanitario anexo.
- (20). Compartir con Imaginología.
- (21). Incluye vestidor y sanitario.
- (22). En Unidades de 120 y 180 son 2 lugares.
- (23). En Unidades de 120 y 180 son 3 lugares.
- (24). En unidad de 120 camas (30 personas), en 180 camas (35 personas), en 90 camas (18 personas). En Unidades de 90, 120 y 180 camas, ubicar adyacente a Obituario
- (26). 3.60 m<sup>2</sup>/persona.
- (27). En Unidades de 90, 120 y 180 camas, ligada a sala de espera.
- (28). En Unidades de 90 camas: 10 personas en mesas. En unidades de 120 y 180: 20 personas en mesas.
- (29). Regaderas y área de cambio.
- (30). Ligado a identificación (área exterior).
- (31). Si lo requiere la guía mecánica de los equipos.
- (32). 4 lugares.
- (33). 10 personas.
- (34). Incluye área de archivo.
- (35). En unidades de 90, 120 y 180 camas: con 2 frentes: Sala de espera y acceso a ambulantes.
- (36). Para urgencias menores.
- (37). Fácil accesibilidad de llegada vehicular.
- (38). En zona intermedia para que sea compartida por adultos y pediatría.
- (39). 4 lugares para adultos y niños.
- (40). Terminal de computadora.
- (41). Baños completos.
- (42). Y médico de guardia.
- (43). Incluye baño completo.
- (44). En Unidades de 30 y 60 camas: 2 lugares; en 90 camas. 3 lugares; y en 120 y 180 camas: 4 lugares.
- (45). Incluir atención a recién nacido.
- (46). Posibilidad de compartir con cirugía y con área de prelavado
- (47). 8.10 m<sup>2</sup>/lugar.
- (48). Apoyo a centrales de enfermeras. En Unidad de 30: común con Cirugía.
- (49). Fuera del área quirúrgica. En Unidad de 30: común con Cirugía.
- (50). Apoyo a centrales de enfermeras.
- (51). En unidad de 90 camas: 4 camas con cunero anexo; en 120 camas: 6 camas con cunero anexo; en 180 camas: 8 camas con cunero anexo.
- (52). En Unidades de 60 y 90 camas: común con cirugía general; y en 120 y 180 camas común con cirugía genral y Ambulatoria.
- (53). En Unidad de 90 camas: 2 lugares; en 120 y 180 camas: 3 lugares.
- (54). Con área de pre-lavado.
- (55). En Unidades de 90, 120y 180 camas: en un extremo de la circulación gris.
- (56). Con baño completo.
- (57). Fuera de área quirúrgica.
- (58). 2 sillones y 2 camas.
- (59). Común con cirugía general.
- (60). 3 sillones y 2 camas.
- (61). 21.60m<sup>2</sup>/sala, (2 camas por sala).
- (62). 9.00m<sup>2</sup>/baño; uno cada dos salas. En Unidad de 60 camas: común con Cirugía y Medicina Interna.
- (63). 25.00m<sup>2</sup>/cuarto.
- (64). En Unidades de 60 y 90 camas: 4 cunas; en 120 y 180 camas: 6 cunas.
- (65). En Unidad de 60 camas: común con Cirugía y Medicina Interna; en 90, 120 y 180: amueblada con mesas para 4 personas y sofás confortables.
- (66). En Unidad de 60 camas: común con Cirugía y Medicina Interna; en 90, 120 y 180: ubicar 1 cada 40 a 50 camas.
- (67). En Unidad de 60 camas: común con Ginecobstetricia y Cirugía; en 90, 120 y 180: amueblada con mesas para 4 personas y sofás confortables.

- (68). En Unidades de 90, 120 y 180: ubicar 1 cada 40 a 50 camas.
- (69). 9.00m<sup>2</sup>/baño; uno cada dos salas. En Unidad de 60 camas: común con Ginecobstetricia y Cirugía.
- (70). En Unidad de 30 camas: 5 cunas; en Unidad de 60 camas: 4 cunas.
- (71). 2 cunas.
- (72). Compartido 1 por 2 salas.
- (73). En Unidades de 90 y 120 camas: 1 lactante y 1 preescolar; en 180 camas: 2 lactantes y 2 preescolares.
- (74). En Unidades de 90 y 120 camas: 3 lugares, en 180 camas. 4 lugares.
- (75). Común con Prematuros.
- (76). 2.16m<sup>2</sup>/incubadora.
- (77). Para 90 camas: 3 lugares, 120 camas:4 lugares, 180 camas: 6 lugares.
- (78). Para 90 camas: 2 lugares, 120 camas:3 lugares, 180 camas: 4 lugares.
- (79). Común con servicios más cercanos.
- (80). 10 cunas.
- (81). 12.00 m<sup>2</sup>/cama.
- (82). Para 90 camas: 1 aislado, 120 y 180 camas:2 aislados.
- (83). Con muebles para monitoreo.
- (84). Amueblado con sala de juntas.
- (85). Para 90 camas: 13 lugares, 120 y 180 camas: 20 lugares.
- (86). 12.00 m<sup>2</sup> /cama.
- (87). Con servicios comunes a la UCI.
- (88). Para 60 camas 8 personas, 90 camas: 16 personas, 120 y 180 camas: 20 personas.
- (89). En Unidades de 30 y 60, incluye baño, en 90, 120 y 180: incluye áreas de escritorio y recepción.
- (90). 6.17 m<sup>2</sup>/oficina.
- (91). 2 lugares.
- (92). Para 90 camas: 9 lugares, 120 y 180 camas: 12 lugares
- (93). En barra escritorio para firma de médicos.
- (94). En barra escritorio.
- (95). Incluye área para caja fuerte y computadora.
- (96). Atención pública.
- (97). 2 cajas.
- (98). Para 60 camas: 2 personas; para 90, 120 y 180: 3 personas.
- (99). Para 90, 120 y 180: 12 personas.
- (100). 10 personas.
- (101). Ubicar en zona inmediata de público.
- (102). Áreas técnicas.
- (103). Para 90 camas: 15 lugares, 120 camas: 25 lugares, 180 camas: 30 lugares.
- (104). 2.16 m<sup>2</sup>/persona.
- (105). Tipo pichonera.
- (106). Área para camillas, silla de ruedas y asientos 90 camas: 4 lugares, 120 y 180 camas: 6 lugares.
- (107). Si el partido arquitectónico lo permite formar núcleos para varios servicios.
- (108). Papelería (3 personas).
- (109). Ubicar en vestíbulo principal.
- (110). 20 personas por aula en mesas. Para Unidad de 30 camas será de usos múltiples.
- (111). Incluye acervo, control y zona de lectura.
- (112). Para 90 camas: 90 lugares, para 120 camas:120 lugares; incluye área de butacas, estrado, cuarto de proyección y vestíbulo.
- (113). Sectorizado en limpio y estéril.
- (114). Semi-cubierto .
- (115). 2 Lavabos.
- (116). Para 90 camas: 40 comensales, 120 camas: 60 comensales y 180 camas: 120 comensales.
- (117). Para cajas y envases vacíos.
- (118). Vitrina refrigerador.
- (119). 3 gavetas.
- (120). 3 lugares.
- (121). Expediente electrónico y sala de cómputo.
- (122). 3 personas.
- (123). Para 90 camas: 2 lugares, para 120 y 180 camas:3 lugares en barra-escritorio.
- (125). 42 anaqueles.
- (126). Ver inciso 3.2.5.
- (127). En unidades de 90, 120 y 180: opción para subrogación.
- (128). En Unidad de 30 camas incluye Bodega.
- (129). En receso sobre circulación.
- (130). Cubierto.
- (131). Semicubierto.
- (132). Prever con especialistas de área requerida.
- (133). Incluye sanitario.
- (134). Aire libre.
- (135). Para unidad de 30 y 60 camas: 2 unidades, 90 camas: 4 unidades, 120 camas: 5 unidades, 180 camas: 6 unidades.
- (136). Construidos cubiertos.
- (135). Superficies aproximadas.
- (136). Área libre aproximada.
- (137). Cubiertos.

## Anexo 7. Equipamiento valorizado por tipo de unidad

Servicio	Tipo de Bien	Clave cuadro básico	Descripción clave de cuadro básico	Precio unitario promedio (*)	Centro de salud de 1 núcleo		Centro de salud de 2 núcleos		Centro de salud de 3 núcleos		Centro de salud de 4 núcleos		Centro de salud de 5 núcleos		
					Cantidad	Importe	Cantidad	Importe	Cantidad	Importe	Cantidad	Importe	Cantidad	Importe	
Dirección	Equipo y Mobiliario Administrativo	519.132.0059	BOTE DE CAMPANA	872.38	1	872.38	1	872.38	1	872.38					
					<b>Subtotal</b>	1	872.38	1	872.38	1	872.38	0	0.00	0	0.00
<b>Total Dirección</b>					1	872.38	1	872.38	1	872.38	0	0.00	0	0.00	
Gobierno	Equipo y Mobiliario Administrativo	519.132.0059	BOTE DE CAMPANA	872.38	1	872.38	1	872.38	1	872.38	2	1,744.76	4	3,489.53	
					<b>Subtotal</b>	1	872.38	1	872.38	1	872.38	2	1,744.76	4	3,489.53
<b>Total Gobierno</b>					1	872.38	1	872.38	1	872.38	2	1,744.76	4	3,489.53	
Administración	Equipo Informático	522.470.0228	IMPRESORA B/N	2,129.91							1	2,129.91	1	2,129.91	
		522.580.0100	COMPUTADORA DE ESCRITORIO	8,827.50							1	8,827.50	1	8,827.50	
		S/C 381	REGULADOR DE VOLTAJE	846.00							1	846.00	1	846.00	
			<b>Subtotal</b>		0	0.00	0	0.00	0	0.00	3	11,803.41	3	11,803.41	
	Equipo y Mobiliario Administrativo	511.076.0351	ARCHIVERO DE 4 GAVETAS	5,544.99							1	5,544.99	1	5,544.99	
		511.339.1212	ESCRITORIO MODULAR TIPO BALA DE 120 CM SIN LATERAL	5,641.98							1	5,641.98	2	11,283.96	
		511.619.1106	MESA TELÉFONOS	1,500.00							2	3,000.00	2	3,000.00	
		511.814.0291	SILLA GIRATORIA SECRETARIAL	845.04							1	845.04	2	1,690.08	
		S/C 922	TELÉFONO	500.00							1	500.00	1	500.00	
			<b>Subtotal</b>		0	0.00	0	0.00	0	0.00	6	15,532.01	8	22,019.03	
<b>Total Administración</b>					0	0.00	0	0.00	0	0.00	9	27,335.42	11	33,822.44	
Almacén	Equipo y Mobiliario Administrativo	511.026.0337	ANAQUEL 7 ENTREPAÑOS	3,644.99	1	3,644.99	2	7,289.99	2	7,289.99	3	10,934.98	3	10,934.98	
		511.026.0410	ANAQUEL CARGAS PESADAS	2,343.67	1	2,343.67	1	2,343.67	1	2,343.67	1	2,343.67	2	4,687.34	
		511.076.0351	ARCHIVERO DE 4 GAVETAS	5,544.99	1	5,544.99	1	5,544.99	1	5,544.99	1	5,544.99	1	5,544.99	
		519.315.0017	ESCALERA DE TIJERA 3 PELDAÑOS	854.80	1	854.80	1	854.80	1	854.80	1	854.80	1	854.80	
		523.782.1490	REFRIGERADOR 9 PIES	4,131.87	1	4,131.87	1	4,131.87	1	4,131.87	1	4,131.87	1	4,131.87	
	<b>Subtotal</b>		5	16,520.33	6	20,165.32	6	20,165.32	7	23,810.32	8	26,153.99			
<b>Total Almacén</b>					5	16,520.33	6	20,165.32	6	20,165.32	7	23,810.32	8	26,153.99	
Cocineta	Equipo y Mobiliario Administrativo	511.814.0309	SILLA APILABLE	520.51									4	2,082.05	
		517.270.0097	COCINETA DE GAS	7,587.69	1	7,587.69	1	7,587.69	1	7,587.69	1	7,587.69	1	7,587.69	
		517.609.0784	MESA PARA COMEDOR 4 PERSONAS	4,000.00									1	4,000.00	
		523.481.0462	HORNO DE MICROONDAS	2,500.00	1	2,500.00	1	2,500.00	1	2,500.00	1	2,500.00	1	2,500.00	
		523.782.1490	REFRIGERADOR 9 PIES	4,131.87	1	4,131.87	1	4,131.87	1	4,131.87	1	4,131.87	1	4,131.87	
		S/C 889	JUEGO DE LOZA Y CUBIERTOS	1,850.00	1	1,850.00	1	1,850.00	1	1,850.00	1	1,850.00	1	1,850.00	
	<b>Subtotal</b>		4	16,069.56	4	16,069.56	4	16,069.56	4	16,069.56	4	16,069.56	9	22,151.61	
<b>Total Cocineta</b>					4	16,069.56	4	16,069.56	4	16,069.56	4	16,069.56	9	22,151.61	
Farmacia	Equipo y Mobiliario Médico				<b>Subtotal</b>	0	0.00	0	0.00	0	0.00	0	0.00	0	0.00
		511.026.0337	ANAQUEL 7 ENTREPAÑOS	3,644.99	1	3,644.99	1	3,644.99	1	3,644.99	1	3,644.99	2	7,289.99	
					<b>Subtotal</b>	1	3,644.99	1	3,644.99	1	3,644.99	1	3,644.99	2	7,289.99
<b>Total Farmacia</b>					1	3,644.99	1	3,644.99	1	3,644.99	1	3,644.99	2	7,289.99	

(\*) Según precio de mercado para el año 2008.

Importe en Moneda Nacional.

Servicio	Tipo de Bien	Clave cuadro básico	Descripción clave de cuadro básico	Precio unitario promedio (*)	Centro de salud de 1 núcleo		Centro de salud de 2 núcleos		Centro de salud de 3 núcleos		Centro de salud de 4 núcleos		Centro de salud de 5 núcleos		
					Cantidad	Importe	Cantidad	Importe	Cantidad	Importe	Cantidad	Importe	Cantidad	Importe	
Registros Hospitalarios (admisión, estadística, archivo clínico)	Equipo Informático	522.470.0228	IMPRESORA B/N	2,129.91									1	2,129.91	
		522.580.0100	COMPUTADORA DE ESCRITORIO	8,827.50										2	17,655.00
				<b>Subtotal</b>	<b>0</b>	<b>0.00</b>	<b>0</b>	<b>0.00</b>	<b>0</b>	<b>0.00</b>	<b>0</b>	<b>0.00</b>	<b>3</b>	<b>19,784.91</b>	
	Equipo y Mobiliario Administrativo	511.026.0337	ANAQUEL 7 ENTREPAÑOS	3,644.99										1	3,644.99
		511.076.0351	ARCHIVERO DE 4 GAVETAS	5,544.99										1	5,544.99
		511.232.0022	CESTO PARA PAPELES	181.34										1	181.34
		511.339.0206	ESCRITORIO CHICO	1,857.63										1	1,857.63
		511.836.0311	SILLÓN FIJO RESPALDO BAJO	1,554.06										1	1,554.06
				<b>Subtotal</b>	<b>0</b>	<b>0.00</b>	<b>0</b>	<b>0.00</b>	<b>0</b>	<b>0.00</b>	<b>0</b>	<b>0.00</b>	<b>5</b>	<b>12,783.02</b>	
	<b>Total Registros Hospitalarios (admisión, estadística, archivo clínico)</b>					<b>0</b>	<b>0.00</b>	<b>0</b>	<b>0.00</b>	<b>0</b>	<b>0.00</b>	<b>0</b>	<b>0.00</b>	<b>8</b>	<b>32,567.93</b>
Central de Equipos y Esterilización	Equipo y Mobiliario Administrativo	511.232.0022	CESTO PARA PAPELES	181.34	1	181.34	1	181.34	1	181.34	1	181.34	1	181.34	
			<b>Subtotal</b>	<b>1</b>	<b>181.34</b>	<b>1</b>	<b>181.34</b>	<b>1</b>	<b>181.34</b>	<b>1</b>	<b>181.34</b>	<b>1</b>	<b>181.34</b>		
	Equipo y Mobiliario Médico	515.619.0877	MESA ALTA CON RESPALDO (120 CM)	2,284.20	1	2,284.20	1	2,284.20	1	2,284.20	1	2,284.20	1	2,284.20	
		531.385.1080	ESTERILIZADOR DE VAPOR AUTOGENERADO PARA DENTAL Y MAXILOFACIAL	209,337.71	1	209,337.71	1	209,337.71	1	209,337.71					
	531.385.1122	ESTERILIZADOR DE VAPOR AUTOGENERADO DE MESA	599,320.85							1	599,320.85	2	1,198,641.69		
			<b>Subtotal</b>	<b>2</b>	<b>211,621.91</b>	<b>2</b>	<b>211,621.91</b>	<b>2</b>	<b>211,621.91</b>	<b>2</b>	<b>601,605.05</b>	<b>3</b>	<b>1,200,925.89</b>		
<b>Total Central de Equipos y Esterilización</b>					<b>3</b>	<b>211,803.25</b>	<b>3</b>	<b>211,803.25</b>	<b>3</b>	<b>211,803.25</b>	<b>3</b>	<b>601,786.39</b>	<b>4</b>	<b>1,201,107.23</b>	
Consulta Externa	Equipo Informático	522.580.0100	IMPRESORA B/N	2,129.91	1	2,129.91	1	2,129.91	2	4,259.82	2	4,259.82	3	6,389.73	
		522.470.0229	COMPUTADORA DE ESCRITORIO	8,827.50					2	17,655.00	2	17,655.00	4	35,309.99	
		S/C 381	REGULADOR DE VOLTAJE	846.00	1	846.00	1	846.00	2	1,692.00	2	1,692.00	4	3,384.00	
			<b>Subtotal</b>	<b>2</b>	<b>2,975.91</b>	<b>2</b>	<b>2,975.91</b>	<b>6</b>	<b>23,606.82</b>	<b>6</b>	<b>23,606.82</b>	<b>11</b>	<b>45,083.72</b>		
	Equipo y Mobiliario Administrativo	511.026.0337	ANAQUEL 7 ENTREPAÑOS	3,644.99	1	3,644.99	1	3,644.99	2	7,289.99	2	7,289.99	4	14,579.98	
		511.076.0351	ARCHIVERO DE 4 GAVETAS	5,544.99	1	5,544.99	1	5,544.99	2	11,089.98	2	11,089.98	4	22,179.96	
		511.076.0864	ARCHIVERO 2 GAVETAS PUERTAS ABATIBLES	3,801.02					1	3,801.02	1	3,801.02	1	3,801.02	
		511.232.0022	CESTO PARA PAPELES	181.34		362.68		362.68	4	725.36	7	1,269.38	11	1,994.74	
		511.339.0206	ESCRITORIO CHICO	1,857.63							1	1,857.63	1	1,857.63	
		511.339.1014	ESCRITORIO MODULAR 150 CM	5,641.98	1	5,641.98	1	5,641.98	3	16,925.94	3	16,925.94	5	28,209.90	
		511.451.0158	GABINETE UNIVERSAL	2,247.75					1	2,247.75	1	2,247.75	1	2,247.75	
		511.790.0059	PORTARROTAFOOLIO CON PIZARRÓN	11,787.21	1	11,787.21	1	11,787.21	1	11,787.21	1	11,787.21	1	11,787.21	
		511.814.0309	SILLA APILABLE	520.51	2	1,041.03	2	1,041.03	6	3,123.08	8	4,164.10	12	6,246.16	
		511.836.0311	SILLÓN FIJO RESPALDO BAJO	1,554.06	1	1,554.06	1	1,554.06	3	4,662.18	4	6,216.24	6	9,324.36	
		519.104.0103	BANCA EN TÁNDEM CUATRO LUGARES	3,434.78	2	6,869.56	2	6,869.56	4	13,739.11	4	13,739.11	5	17,173.89	
		519.104.0202	BANCA VESTIDOR	256.00										1	256.00
		519.132.0059	BOTE DE CAMPANA	872.38	1	872.38	1	872.38	1	872.38	2	1,744.76	4	3,489.53	
		524.820.0049	TELEVISOR A COLOR DE 25" PANTALLA PLANA	349.00	1	349.00	1	349.00	1	349.00	1	349.00	2	698.00	
		S/C 106	CORTINA ANTIBACTERIANA	2,360.88	1	2,360.88	1	2,360.88	2	4,721.76	2	4,721.76	4	9,443.52	
			<b>Subtotal</b>	<b>14</b>	<b>40,028.76</b>	<b>14</b>	<b>40,028.76</b>	<b>31</b>	<b>81,334.77</b>	<b>39</b>	<b>87,203.89</b>	<b>62</b>	<b>133,289.66</b>		
		Equipo y Mobiliario Médico	060.218.0085	CONTENEDOR DESECHABLE PARA PUNZOCORTANTES	63.55	1	63.55	1	63.55	3	190.66	4	254.21	6	381.32
	370.206.4001		CINTA MÉTRICA	130.88	1	130.88	1	130.88	2	261.77	3	392.65	5	654.42	
	513.108.0102		BANCO GIRATORIO	1,242.00	1	1,242.00	1	1,242.00	2	2,484.00	3	3,726.00	5	6,210.00	

(\*) Según precio de mercado para el año 2008.  
Importe en Moneda Nacional.

Servicio	Tipo de Bien	Clave cuadro básico	Descripción clave de cuadro básico	Precio unitario promedio (*)	Centro de salud de 1 núcleo		Centro de salud de 2 núcleos		Centro de salud de 3 núcleos		Centro de salud de 4 núcleos		Centro de salud de 5 núcleos		
					Cantidad	Importe	Cantidad	Importe	Cantidad	Importe	Cantidad	Importe	Cantidad	Importe	
Consulta Externa	Equipo y Mobiliario Médico	513.123.0244	BANQUETA DE ALTURA	431.87					1	431.87	1	431.87	1	431.87	
		513.130.0054	BÁSCULA CON ESTADÍMETRO	6,776.41	1	6,776.41	1	6,776.41	2	13,552.81	2	13,552.81	4	27,105.62	
		513.130.0302	BÁSCULA PARA BEBÉ	3,264.81	1	3,264.81	1	3,264.81	3	9,794.42	3	9,794.42	4	13,059.23	
		513.138.0056	BOTE SANITARIO	713.45	1	713.45	1	713.45	2	1,426.90	3	2,140.35	5	3,567.25	
		513.138.0106	BOTE PARA GASAS	415.80					1	415.80	1	415.80	2	831.61	
		513.191.0308	CARRO CURACIONES	3,900.25							1	3,900.25	1	3,900.25	
		513.254.0054	CUBETA ACERO INOXIDABLE	562.08							1	562.08	2	1,124.16	
		513.352.0105	ESCALERILLA DE DOS PELDAÑOS	532.91	1	532.91	1	532.91	3	1,598.74	4	2,131.65	6	3,197.48	
		513.360.0022	ESTANTE GUARDA ESTÉRIL 90 CM	3,820.50					1	3,820.50	2	7,641.00	2	7,641.00	
		513.500.0064	INFANTÓMETRO PORTÁTIL	1,871.64	1	1,871.64	1	1,871.64	2	3,743.28	2	3,743.28	3	5,614.92	
		513.621.0357	MESA EXPLORACIÓN GINECOLÓGICA	9,419.73									1	9,419.73	
		513.621.1405	MESA MAYO	1,604.37								1	1,604.37	1	1,604.37
		513.621.1603	MESA PASTEUR	1,712.82	1	1,712.82	1	1,712.82	3	5,138.45	3	5,138.45	5	8,564.08	
		513.621.2429	MESA PARA EXPLORACIÓN UNIVERSAL	24,397.45	1	24,397.45	1	24,397.45	3	73,192.36	4	97,589.82	5	121,987.27	
		513.634.0030	NEGATOSCOPIO	766.09	1	766.09	1	766.09	3	2,298.26	4	3,064.35	6	4,596.53	
		513.731.0305	PORTACUBETA RODABLE	390.00							1	390.00	2	780.00	
		513.790.0063	RIÑÓN DE 500 CM3	90.30	1	90.30	1	90.30	3	270.90	3	270.90	5	451.51	
		513.887.0059	TORUNDERO DE 250 CM3 CON TAPA	91.77	1	91.77	1	91.77	2	183.53	2	183.53	3	275.30	
		513.907.0055	PORTAVENOCULOS RODABLE	907.67							1	907.67	1	907.67	
		515.957.0232	VITRINA DE 90 CM CONTRA MURO	1,334.41	1	1,334.41	1	1,334.41	3	4,003.23	4	5,337.64	6	8,006.47	
		522.004.0082	EQUIPO DE VIDEOCONFERENCIA H323, SISTEMA DE TELEMEDICINA	103,626.32						1	103,626.32	1	103,626.32	1	103,626.32
		523.782.0450	REFRIGERADOR 13 PIES PUERTA CRISTAL	125,657.80								1	125,657.80	1	125,657.80
		531.000.0185	COJÍN DE KELLY	256.00										1	256.00
		531.110.0175	BÁSCULA ELECTRÓNICA CON ESTADÍMETRO	8,840.99						1	8,840.99	1	8,840.99	1	8,840.99
		531.116.0369	ESFIGMOMANÓMETRO ANEROIDE PORTÁTIL	1,775.31	1	1,775.31	1	1,775.31	2	3,550.61	2	3,550.61	3	5,325.92	
		531.116.0377	ESFIGMOMANÓMETRO ANEROIDE DE PARED	2,916.31						1	2,916.31	1	2,916.31	2	5,832.61
		531.292.0019	FONODETECTOR PORTÁTIL DE LATIDOS FETALES	10,537.46										1	10,537.46
		531.295.1162	ESTUCHE DE DIAGNÓSTICO HOSPITALARIO	9,327.79	1	9,327.79	1	9,327.79	2	18,655.58	2	18,655.58	4	37,311.16	
		531.345.0016	GLUCÓMETRO	5,009.36	1	5,009.36	1	5,009.36	2	10,018.72	2	10,018.72	3	15,028.07	
		531.375.0126	ESTETOSCOPIO DE CÁPSULA DOBLE	772.07	1	772.07	1	772.07	3	2,316.20	3	2,316.20	5	3,860.34	
531.375.0159	ESTETOSCOPIO DE PINARD. OBSTÉTRICO	772.54	1	772.54	1	772.54	2	1,545.07	2	1,545.07	4	3,090.14			
531.562.1457	LÁMPARA DE EXAMINACIÓN CON FUENTE DE LUZ DE FIBRA ÓPTICA	3,761.56	1	3,761.56	1	3,761.56	2	7,523.12	3	11,284.68	5	18,807.80			

(\*) Según precio de mercado para el año 2008.  
Importe en Moneda Nacional.

Servicio	Tipo de Bien	Clave cuadro básico	Descripción clave de cuadro básico	Precio unitario promedio (*)	Centro de salud de 1 núcleo		Centro de salud de 2 núcleos		Centro de salud de 3 núcleos		Centro de salud de 4 núcleos		Centro de salud de 5 núcleos			
					Cantidad	Importe	Cantidad	Importe	Cantidad	Importe	Cantidad	Importe	Cantidad	Importe		
Consulta Externa	Equipo y Mobiliario Médico	531.678.0013	PLICÓMETRO PARA VALORACIÓN NUTRICIONAL	11,583.85	1	11,583.85	1	11,583.85	2	23,167.70	2	23,167.70	3	34,751.56		
		531.875.0055	TONÓMETRO	59,127.25	1	59,127.25	1	59,127.25	2	118,254.50	2	118,254.50	3	177,381.76		
		537.175.0083	CARTILLA DE ISHIHARA	2,617.68	1	2,617.68	1	2,617.68	2	5,235.36	2	5,235.36	3	7,853.04		
		537.835.0028	SIERRA PARA CORTAR YESO	21,153.15								1	21,153.15	1	21,153.15	
		S/C 001	BOTE PARA RPBI	37.77	1	37.77	1	37.77	2	75.55	3	113.32	5	188.87		
		S/C 065	CARRO ROJO (SIN EQUIPO)	19,908.97	1	19,908.97	1	19,908.97	2	39,817.93	2	39,817.93	3	59,726.90		
		S/C 092	COMPUTADORA C/SOFTWARE PARA MANEJO DE IMÁGENES, SISTEMA DE TELEMEDICINA	400,000.00	1	400,000.00	1	400,000.00	1	400,000.00	1	400,000.00	1	400,000.00		
		S/C 1080	CÁMARA DE EXAMINACIÓN GENERAL, SISTEMA DE TELEMEDICINA	26,454.27	1	26,454.27	1	26,454.27	1	26,454.27	1	26,454.27	1	26,454.27		
		S/C 1081	SIST DE EXP. CLIN. ELECT. PARA TM, SISTEMA DE TELEMEDICINA	58,505.15	1	58,505.15	1	58,505.15	1	58,505.15	1	58,505.15	1	58,505.15		
		S/C 1082	REGULADOR DE VOLTAJE CON SISTEMA DE ALIMENTACIÓN ININTERRUMPIDA	6,613.57	1	6,613.57	1	6,613.57								
		S/C 493	TERMÓMETRO ELECTRÓNICO	4,687.08	1	4,687.08	1	4,687.08	3	14,061.23	3	14,061.23	5	23,435.39		
		S/C 518	UPS 20 Kva	328,259.12					1	328,259.12	1	328,259.12	1	328,259.12		
		S/C 767	SOPORTE RODABLE PARA EQUIPO DE TELEMEDICINA	23,000.00					1	23,000.00	1	23,000.00	1	23,000.00		
		S/C 789	ELECTROCARDIOGRAFO DIGITAL CON CAPACIDAD DE ENVIO DE ECG EN TIEMPO REAL	46,421.82					1	46,421.82	1	46,421.82	1	46,421.82		
		S/C 804	OTOSCOPIO / OFTALMOSCOPIO DIGITAL CON CAPACIDAD DE TRANSMITIR EN TIEMPO REAL, SISTEMA DE TELEMEDICINA	2,847.68					1	2,847.68	1	2,847.68	1	2,847.68		
		S/C 814	ULTRASONIDO C/ CAPACIDAD DE TRANSMITIR EN TIEMPO REAL, SISTEMA DE TELEMEDICINA	732,950.40					1	732,950.40	1	732,950.40	1	732,950.40		
		S/C 833	MONITORES DE 26" O MAYOR, SISTEMA DE TELEMEDICINA	2,835.00	1	2,835.00	1	2,835.00	1	2,835.00	1	2,835.00	1	2,835.00		
		S/C 931	SOFTWARE DE VIDEOCONFERENCIA, SISTEMA DE TELEMEDICINA	0.00	1		1									
					<b>Subtotal</b>		<b>32</b>	<b>656,777.70</b>	<b>32</b>	<b>656,777.70</b>	<b>77</b>	<b>2,103,686.12</b>	<b>95</b>	<b>2,294,662.02</b>	<b>144</b>	<b>2,514,250.74</b>
		Instrumental	S/C 420	SET DE INSTRUMENTAL PARA CURACION	18,493.91	1	18,493.91	1	18,493.91	2	36,987.82	3	55,481.73	4	73,975.64	
S/C 674	SET DE INSTRUMENTAL PARA RETIRAR PUNTOS		1,140.52	1	1,140.52	1	1,140.52	2	2,281.05	3	3,421.57	5	5,702.62			
S/C 675	SET DE INSTRUMENTAL PARA SUTURA		20,964.61							1	20,964.61	1	20,964.61			
S/C 747	SET DE INSTRUMENTAL PARA REVISIÓN UTERINA		5,201.98									1	5,201.98			
				<b>Subtotal</b>	<b>2</b>	<b>19,634.43</b>	<b>2</b>	<b>19,634.43</b>	<b>4</b>	<b>39,268.86</b>	<b>7</b>	<b>79,867.90</b>	<b>11</b>	<b>105,844.84</b>		
<b>Total Consulta Externa</b>					<b>50</b>	<b>719,416.80</b>	<b>50</b>	<b>719,416.80</b>	<b>118</b>	<b>2,247,896.57</b>	<b>147</b>	<b>2,485,340.63</b>	<b>228</b>	<b>2,798,468.97</b>		

(\*) Según precio de mercado para el año 2008.  
Importe en Moneda Nacional.

Servicio	Tipo de Bien	Clave cuadro básico	Descripción clave de cuadro básico	Precio unitario promedio (€)	Centro de salud de 1 núcleo		Centro de salud de 2 núcleos		Centro de salud de 3 núcleos		Centro de salud de 4 núcleos		Centro de salud de 5 núcleos			
					Cantidad	Importe	Cantidad	Importe	Cantidad	Importe	Cantidad	Importe	Cantidad	Importe		
Consulta de Pediatría	Equipo Informático	522.580.0100	COMPUTADORA DE ESCRITORIO	8,827.50										1	8,827.50	
		S/C 381	REGULADOR DE VOLTAJE	846.00											1	846.00
		<b>Subtotal</b>				0	0.00	0	0.00	0	0.00	0	0.00	2	9,673.50	
	Equipo y Mobiliario Administrativo	511.026.0337	ANAQUEL 7 ENTREPAÑOS	3,644.99											1	3,644.99
		511.076.0351	ARCHIVERO DE 4 GAVETAS	5,544.99											1	5,544.99
		511.232.0022	CESTO PARA PAPELES	181.34											1	181.34
		511.339.1014	ESCRITORIO MODULAR 150 CM	5,641.98											1	5,641.98
	Equipo y Mobiliario Administrativo	511.814.0309	SILLA APILABLE	520.51											2	1,041.03
		511.836.0311	SILLÓN FIJO RESPALDO BAJO	1,554.06											1	1,554.06
		S/C 106	CORTINA ANTIBACTERIANA	2,360.88											1	2,360.88
		<b>Subtotal</b>				0	0.00	0	0.00	0	0.00	0	0.00	8	19,969.27	
	Equipo y Mobiliario Médico	060.218.0085	CONTENEDOR DESECHABLE PARA PUNZOCORTANTES	63.55											1	63.55
		370.206.4001	CINTA MÉTRICA	130.88											1	130.88
		513.108.0102	BANCO GIRATORIO	1,242.00											1	1,242.00
		513.130.0054	BÁSCULA CON ESTADÍMETRO	6,776.41											1	6,776.41
		513.130.0302	BÁSCULA PARA BEBÉ	3,264.81											1	3,264.81
		513.138.0056	BOTE SANITARIO	713.45											1	713.45
		513.138.0106	BOTE PARA GASAS	415.80											1	415.80
		513.254.0054	CUBETA ACERO INOXIDABLE	562.08											1	562.08
		513.352.0105	ESCALERILLA DE DOS PELDAÑOS	532.91											1	532.91
		513.621.1454	MESA PARA ATENCIÓN A RECIÉN NACIDOS	3,486.57											1	3,486.57
		513.621.1603	MESA PASTEUR	1,712.82											1	1,712.82
		513.621.2429	MESA PARA EXPLORACIÓN UNIVERSAL	24,397.45											1	24,397.45
		513.634.0030	NEGATOSCOPIO	766.09											1	766.09
		513.731.0305	PORTACUBETA RODABLE	390.00											1	390.00
		513.790.0063	RIÑÓN DE 500 CM3	90.30											1	90.30
		515.957.0232	VITRINA DE 90 CM CONTRA MURO	1,334.41											1	1,334.41
		531.116.0377	ESFIGMOMANÓMETRO ANEROIDE DE PARED	2,916.31											1	2,916.31
		531.295.1162	ESTUCHE DE DIAGNÓSTICO HOSPITALARIO	9,327.79											1	9,327.79
	Equipo y Mobiliario Médico	531.375.0126	ESTETOSCOPIO DE CÁPSULA DOBLE	772.07											1	772.07
		531.562.1457	LÁMPARA DE EXAMINACIÓN CON FUENTE DE LUZ DE FIBRA ÓPTICA	3,761.56											1	3,761.56
		S/C 001	BOTE PARA RPBI	37.77											1	37.77
		S/C 493	TERMÓMETRO ELECTRÓNICO	4,687.08											1	4,687.08
	<b>Subtotal</b>				0	0.00	0	0.00	0	0.00	0	0.00	22	67,382.11		
Instrumental	S/C 420	SET DE INSTRUMENTAL PARA CURACION	18,493.91											1	18,493.91	
	S/C 737	SET DE INSTRUMENTAL PARA EXTRACCIÓN DE CUERPOS EXTRAÑOS	22,745.28											1	22,745.28	
	<b>Subtotal</b>				0	0.00	0	0.00	0	0.00	0	0.00	2	41,239.19		
<b>Total Consulta de Pediatría</b>					0	0.00	0	0.00	0	0.00	0	0.00	34	138,264.07		

(\*) Según precio de mercado para el año 2008.  
Importe en Moneda Nacional.



Servicio	Tipo de Bien	Clave cuadro básico	Descripción clave de cuadro básico	Precio unitario promedio (*)	Centro de salud de 1 núcleo		Centro de salud de 2 núcleos		Centro de salud de 3 núcleos		Centro de salud de 4 núcleos		Centro de salud de 5 núcleos		
					Cantidad	Importe	Cantidad	Importe	Cantidad	Importe	Cantidad	Importe	Cantidad	Importe	
Odontología	Equipo Informático	522.580.0100	COMPUTADORA DE ESCRITORIO	8,827.50			1	8,827.50	1	8,827.50	1	8,827.50	1	8,827.50	
		S/C 381	REGULADOR DE VOLTAJE	846.00			1	846.00	1	846.00	1	846.00	1	846.00	
			<b>Subtotal</b>			<b>0</b>	<b>0.00</b>	<b>2</b>	<b>9,673.50</b>	<b>2</b>	<b>9,673.50</b>	<b>2</b>	<b>9,673.50</b>	<b>2</b>	<b>9,673.50</b>
	Equipo y Mobiliario Administrativo	511.232.0022	CESTO PARA PAPELES	181.34			1	181.34	1	181.34	1	181.34	1	181.34	
		511.339.0206	ESCRITORIO CHICO	1,857.63			1	1,857.63	1	1,857.63	1	1,857.63	1	1,857.63	
		511.814.0309	SILLA APILABLE	520.51			2	1,041.03	2	1,041.03	2	1,041.03	2	1,041.03	
		511.836.0311	SILLÓN FIJO RESPALDO BAJO	1,554.06			1	1,554.06	1	1,554.06	1	1,554.06	1	1,554.06	
			<b>Subtotal</b>			<b>0</b>	<b>0.00</b>	<b>5</b>	<b>4,634.06</b>	<b>5</b>	<b>4,634.06</b>	<b>5</b>	<b>4,634.06</b>	<b>5</b>	<b>4,634.06</b>
	Equipo y Mobiliario Médico	513.108.0102	BANCO GIRATORIO	1,242.00			1	1,242.00	1	1,242.00	1	1,242.00	1	1,242.00	
		513.138.0056	BOTE SANITARIO	713.45			1	713.45	1	713.45	1	713.45	1	713.45	
		513.616.0977	MESA TRANSPORTADORA DE INSTRUMENTAL	5,796.00			1	5,796.00	1	5,796.00	1	5,796.00	1	5,796.00	
		513.621.1603	MESA PASTEUR	1,712.82			1	1,712.82	1	1,712.82	1	1,712.82	1	1,712.82	
		513.634.0030	NEGATOSCOPIO	766.09			1	766.09	1	766.09	1	766.09	1	766.09	
		515.957.0232	VITRINA DE 90 CM CONTRA MURO	1,334.41			1	1,334.41	1	1,334.41	1	1,334.41	1	1,334.41	
		531.032.0055	AMALGAMADOR Y DOSIFICADOR ESTOMATOLÓGICO	2,000.00			1	2,000.00	1	2,000.00	1	2,000.00	1	2,000.00	
		531.385.1080	ESTERILIZADOR DE VAPOR AUTOGENERADO PARA DENTAL Y MAXILOFACIAL	209,337.71			1	209,337.71	1	209,337.71	1	209,337.71	1	209,337.71	
		531.562.0020	LÁMPARA DE FOTOCURADO DE RESINAS Y CEMENTOS FOTOPOLIMERIZABLES	3,926.52			1	3,926.52	1	3,926.52	1	3,926.52	1	3,926.52	
		531.786.0079	REVELADOR MANUAL DE PLACAS DENTALES	86,443.00			1	86,443.00	1	86,443.00	1	86,443.00	1	86,443.00	
		531.825.0601	UNIDAD DENTAL CON EQUIPO DE RAYOS X	213,282.62			1	213,282.62	1	213,282.62	1	213,282.62	1	213,282.62	
		S/C 009	ESCAREADOR ULTRASÓNICO	7,150.00			1	7,150.00	1	7,150.00	1	7,150.00	1	7,150.00	
			<b>Subtotal</b>			<b>0</b>	<b>0.00</b>	<b>12</b>	<b>533,704.62</b>	<b>12</b>	<b>533,704.62</b>	<b>12</b>	<b>533,704.62</b>	<b>12</b>	<b>533,704.62</b>
		Instrumental	S/C 909	ODONTOLOGÍA, SET DE	934,244.89			1	934,244.89	1	934,244.89	1	934,244.89	1	934,244.89
			<b>Subtotal</b>			<b>0</b>	<b>0.00</b>	<b>1</b>	<b>934,244.89</b>	<b>1</b>	<b>934,244.89</b>	<b>1</b>	<b>934,244.89</b>	<b>1</b>	<b>934,244.89</b>
	<b>Total Odontología</b>					<b>0</b>	<b>0.00</b>	<b>20</b>	<b>1,482,257.07</b>	<b>20</b>	<b>1,482,257.07</b>	<b>20</b>	<b>1,482,257.07</b>	<b>20</b>	<b>1,482,257.07</b>

(\*) Según precio de mercado para el año 2008.  
Importe en Moneda Nacional.

Servicio	Tipo de Bien	Clave cuadro básico	Descripción clave de cuadro básico	Precio unitario promedio (€)	Centro de salud de 1 núcleo		Centro de salud de 2 núcleos		Centro de salud de 3 núcleos		Centro de salud de 4 núcleos		Centro de salud de 5 núcleos		
					Cantidad	Importe	Cantidad	Importe	Cantidad	Importe	Cantidad	Importe	Cantidad	Importe	
Área de Atención a Partos	Equipo y Mobiliario Administrativo	S/C 382	RELOJ PARA QUIRÓFANO	686.89			1	686.89	1	686.89	1	686.89	1	686.89	
			<b>Subtotal</b>		0	0.00	1	686.89	1	686.89	1	686.89	1	686.89	
	Equipo y Mobiliario Médico	060.218.0085	CONTENEDOR DESECHABLE PARA PUNZOCORTANTES	63.55			1	63.55	1	63.55	1	63.55	1	63.55	
		513.108.0102	BANCO GIRATORIO	1,242.00			1	1,242.00	1	1,242.00	1	1,242.00	1	1,242.00	
		513.130.0302	BÁSCULA PARA BEBÉ	3,264.81			1	3,264.81	1	3,264.81	1	3,264.81	1	3,264.81	
		513.263.0079	CARRO CUNA CON BASINETE DE ACRÍLICO	2,250.23			1	2,250.23	1	2,250.23	1	2,250.23	1	2,250.23	
		513.352.0105	ESCALERILLA DE DOS PELDAÑOS	532.91			1	532.91	1	532.91	1	532.91	1	532.91	
		513.621.1405	MESA MAYO	1,604.37			1	1,604.37	1	1,604.37	1	1,604.37	1	1,604.37	
		513.621.1454	MESA PARA ATENCIÓN A RECIÉN NACIDOS	3,486.57			1	3,486.57	1	3,486.57	1	3,486.57	1	3,486.57	
		513.621.1603	MESA PASTEUR	1,712.82			1	1,712.82	1	1,712.82	1	1,712.82	1	1,712.82	
		513.907.0055	PORTAVENOCLISIS RODABLE	907.67			1	907.67	1	907.67	1	907.67	1	907.67	
		531.000.0185	COJÍN DE KELLY	256.00							1	256.00	1	256.00	
		531.081.0014	ASPIRADOR PORTÁTIL PARA SUCCIÓN CONTINUA	46,821.18			1	46,821.18	1	46,821.18	1	46,821.18	1	46,821.18	
		531.295.1162	ESTUCHE DE DIAGNÓSTICO HOSPITALARIO	9,327.79			1	9,327.79	1	9,327.79	1	9,327.79	1	9,327.79	
		531.375.0126	ESTETOSCOPIO DE CÁPSULA DOBLE	772.07			1	772.07	1	772.07	1	772.07	1	772.07	
		531.562.0905	LÁMPARA QUIRURGICA PORTÁTIL PARA EMERGENCIA	105,658.23							1	105,658.23	1	105,658.23	
		531.562.1457	LÁMPARA DE EXAMINACIÓN CON FUENTE DE LUZ DE FIBRA ÓPTICA	3,761.56	1	3,761.56	1	3,761.56	1	3,761.56					
		531.568.0057	LARINGOSCOPIO	10,542.92			1	10,542.92	1	10,542.92	1	10,542.92	1	10,542.92	
		531.616.0158	MESA QUIRURGICA PARA OBSTETRICIA	543,780.17									1	543,780.17	
		531.619.0403	MONITOR DE SIGNOS VITALES (BÁSICO)	102,578.76							1	102,578.76	1	102,578.76	
		531.784.0205	RESUCITADOR PARA RECIEN NACIDOS	2,543.35			1	2,543.35	1	2,543.35	1	2,543.35	1	2,543.35	
		531.803.0029	SABANA TÉRMICA CON AIRE CALIENTE	429.67			1	429.67	1	429.67	1	429.67	1	429.67	
		S/C 001	BOTE PARA RPBI	37.77			1	37.77	1	37.77	1	37.77	1	37.77	
		S/C 451	SILLA PARA PARTO TRADICIONAL	8,775.00			1	8,775.00	1	8,775.00					
				<b>Subtotal</b>		1	3,761.56	18	98,076.23	18	98,076.23	19	294,032.66	20	837,812.83
		Instrumental	S/C 647	SET DE INSTRUMENTAL PARA PARTO. GINECOLOGIA	33,369.01			1	33,369.01	1	33,369.01	1	33,369.01	1	33,369.01
			S/C 648	SET DE INSTRUMENTAL PARA LEGRADO. GINECOLOGIA	39,471.87			1	39,471.87	1	39,471.87	1	39,471.87	1	39,471.87
		S/C 675	SET DE INSTRUMENTAL PARA SUTURA	20,964.61			1	20,964.61	1	20,964.61	1	20,964.61	1	20,964.61	
		S/C 747	SET DE INSTRUMENTAL PARA REVISIÓN UTERINA	5,201.98			1	5,201.98	1	5,201.98	1	5,201.98	1	5,201.98	
			<b>Subtotal</b>		0	0.00	4	99,007.46	4	99,007.46	4	99,007.46	4	99,007.46	
<b>Total Área de Atención a Partos</b>					1	3,761.56	23	197,770.58	23	197,770.58	24	393,727.01	25	937,507.18	

(\*) Según precio de mercado para el año 2008.  
Importe en Moneda Nacional.

Servicio	Tipo de Bien	Clave cuadro básico	Descripción clave de cuadro básico	Precio unitario promedio (*)	Centro de salud de 1 núcleo		Centro de salud de 2 núcleos		Centro de salud de 3 núcleos		Centro de salud de 4 núcleos		Centro de salud de 5 núcleos				
					Cantidad	Importe	Cantidad	Importe	Cantidad	Importe	Cantidad	Importe	Cantidad	Importe			
Valoración	Equipo y Mobiliario Administrativo	511.076.0351	ARCHIVERO DE 4 GAVETAS	5,544.99									1	5,544.99			
		511.232.0022	CESTO PARA PAPELES	181.34										1	181.34		
		S/C 106	CORTINA ANTIBACTERIANA	2,360.88										1	2,360.88		
			<b>Subtotal</b>		0	0.00	0	0.00	0	0.00	0	0.00	0	0.00	3	8,087.21	
	Equipo y Mobiliario Médico	370.206.4001	CINTA MÉTRICA	130.88										1	130.88		
		513.108.0102	BANCO GIRATORIO	1,242.00										1	1,242.00		
		513.130.0054	BÁSCULA CON ESTADÍMETRO	6,776.41										1	6,776.41		
		513.130.0302	BÁSCULA PARA BEBÉ	3,264.81										1	3,264.81		
		513.138.0056	BOTE SANITARIO	713.45										1	713.45		
		513.138.0106	BOTE PARA GASAS	415.80										1	415.80		
		513.191.0233	CARRO CAMILLA PARA ADULTOS	9,799.03										1	9,799.03		
		513.254.0054	CUBETA ACERO INOXIDABLE	562.08										1	562.08		
		513.352.0105	ESCALERILLA DE DOS PELDAÑOS	532.91										1	532.91		
		513.621.0134	MESA PARA REHIDRATACIÓN. TIPO KARAM	3,000.00										2	6,000.00		
		513.621.0357	MESA EXPLORACIÓN GINECOLÓGICA	9,419.73										1	9,419.73		
		513.621.1603	MESA PASTEUR	1,712.82										1	1,712.82		
		513.634.0048	NEGATOSCOPIO DOBLE DE PARED	2,102.04										1	2,102.04		
		513.731.0305	PORTACUBETA RODABLE	390.00										1	390.00		
		513.790.0063	RIÑÓN DE 500 CM3	90.30										1	90.30		
		515.957.0232	VITRINA DE 90 CM CONTRA MURO	1,334.41										1	1,334.41		
		531.116.0377	ESFIGMOMANÓMETRO ANEROIDE DE PARED	2,916.31										1	2,916.31		
		531.292.0019	FONODETECTOR PORTÁTIL DE LATIDOS FETALES	10,537.46										1	10,537.46		
		531.295.1162	ESTUCHE DE DIAGNÓSTICO HOSPITALARIO	9,327.79										1	9,327.79		
		531.329.0032	ELECTROCARDIOGRAFO MULTICANAL (3 CANALES 12 DERIVACIONES)	86,143.37										1	86,143.37		
		531.375.0126	ESTETOSCOPIO DE CÁPSULA DOBLE	772.07										1	772.07		
		531.375.0159	ESTETOSCOPIO DE PINARD. OBSTÉTRICO	772.54										1	772.54		
		S/C 001	BOTE PARA RPBI	37.77										1	37.77		
		S/C 493	TERMÓMETRO ELECTRÓNICO	4,687.08										1	4,687.08		
				<b>Subtotal</b>		0	0.00	0	0.00	0	0.00	0	0.00	0	0.00	25	159,681.05
		<b>Total Valoración</b>				0	0.00	0	0.00	0	0.00	0	0.00	0	0.00	28	167,768.26

(\*) Según precio de mercado para el año 2008.  
Importe en Moneda Nacional.

Servicio	Tipo de Bien	Clave cuadro básico	Descripción clave de cuadro básico	Precio unitario promedio (*)	Centro de salud de 1 núcleo		Centro de salud de 2 núcleos		Centro de salud de 3 núcleos		Centro de salud de 4 núcleos		Centro de salud de 5 núcleos		
					Cantidad	Importe	Cantidad	Importe	Cantidad	Importe	Cantidad	Importe	Cantidad	Importe	
Area de Observación	Equipo y Mobiliario Médico	513.123.0244	BANQUETA DE ALTURA	431.87			1	431.87	2	863.74	2	863.74	3	1,295.60	
		513.143.0059	BURO	816.60			1	816.60	2	1,633.20	2	1,633.20	3	2,449.80	
		513.245.0056	CÓMODO ADULTOS	504.00			1	504.00	2	1,008.00	2	1,008.00	3	1,512.00	
		513.245.0106	CÓMODO MENORES	540.00			1	540.00	2	1,080.00	2	1,080.00	3	1,620.00	
		513.254.0054	CUBETA ACERO INOXIDABLE	562.08			1	562.08	2	1,124.16	2	1,124.16	3	1,686.24	
		513.621.1652	MESA PUENTE	7,381.86			1	7,381.86	2	14,763.72	2	14,763.72	3	22,145.57	
		513.635.0054	ORINAL PARA VARONES	282.28			1	282.28	2	564.56	2	564.56	3	846.84	
		513.731.0305	PORTACUBETA RODABLE	390.00			1	390.00	2	780.00	2	780.00	3	1,170.00	
		531.081.0766	ASPIRADOR GÁSTRICO PARA SUCCIÓN CONTINUA E INTERMITENTE	83,663.97			1	83,663.97	2	167,327.94	2	167,327.94	3	250,991.91	
		531.116.0377	ESFIGMOMANÓMETRO ANEROIDE DE PARED	2,916.31			1	2,916.31	2	5,832.61	2	5,832.61	3	8,748.92	
		531.295.1162	ESTUCHE DE DIAGNÓSTICO HOSPITALARIO	9,327.79			1	9,327.79	2	18,655.58	2	18,655.58	3	27,983.37	
531.423.0060	FLUJÓMETRO DE PARED ESTÁNDAR	1,039.33			1	1,039.33	2	2,078.67	2	2,078.67	3	3,118.00			
	S/C 053	CAMA HOSPITALARIA MECÁNICA	57,538.05			1	57,538.05	2	115,076.09	2	115,076.09	3	172,614.14		
<b>Subtotal</b>					0	0.00	13	165,394.13	26	330,788.26	26	330,788.26	39	496,182.39	
<b>Total Area de Observación</b>						0	0.00	13	165,394.13	26	330,788.26	26	330,788.26	39	496,182.39
Laboratorio de Análisis Clínicos	Equipo y Mobiliario Administrativo	511.026.0337	ANAQUEL 7 ENTREPAÑOS	3,644.99									1	3,644.99	
		511.109.0055	BANCO ALTO	278.33									1	278.33	
		511.232.0022	CESTO PARA PAPELES	181.34									1	181.34	
		511.339.0289	ESCRITORIO	1,857.63									1	1,857.63	
		511.814.0069	SILLA ALTA GIRATORIA	1,295.95									1	1,295.95	
		511.814.0309	SILLA APILABLE	520.51									2	1,041.03	
		513.621.1900	MESA ALTA 150 CM	28,372.38									1	28,372.38	
	<b>Subtotal</b>					0	0.00	0	0.00	0	0.00	0	0.00	8	36,671.64
	Equipo y Mobiliario Médico	060.218.0085	CONTENEDOR DESECHABLE PARA PUNZOCORTANTES	63.55										1	63.55
		515.784.0058	REPISA ABATIBLE PARA TOMA DE MUESTRAS	922.92										1	922.92
		515.957.0232	VITRINA DE 90 CM CONTRA MURO	1,334.41										1	1,334.41
		531.048.0297	EQUIPO PORTÁTIL DE DETERMINACION DE LÍPIDOS	39,265.20										1	39,265.20
		531.248.0014	CRONÓMETRO DIGITAL	529.00										1	529.00
		533.020.0022	AGITADOR ELÉCTRICO PARA PIPETAS. TIPO THOMAS	25,963.64										1	25,963.64
		533.020.0378	AGITADOR DE PLAQUETAS	71,705.57										1	71,705.57
		533.036.0768	COAGULACIÓN. ANALIZADOR DE LA	70,000.00										1	70,000.00
		533.224.0638	LECTOR ADICIONAL PARA TUBOS CAPILARES	51,044.76										1	51,044.76
		533.224.0646	CENTRÍFUGA DE MESA PARA OCHO TUBOS	153,167.19										1	153,167.19
		533.224.1628	CENTRÍFUGA DE MESA PARA TUBOS CAPILARES	26,479.80										1	26,479.80
533.266.0231		CONTADOR DE 8 TECLAS ELECTRÓNICO	7,046.35										1	7,046.35	
533.342.1385	EQUIPO PORTÁTIL PARA UROANÁLISIS	16,124.91										1	16,124.91		

(\*) Según precio de mercado para el año 2008.  
Importe en Moneda Nacional.

Servicio	Tipo de Bien	Clave cuadro básico	Descripción clave de cuadro básico	Precio unitario promedio (*)	Centro de salud de 1 núcleo		Centro de salud de 2 núcleos		Centro de salud de 3 núcleos		Centro de salud de 4 núcleos		Centro de salud de 5 núcleos		
					Cantidad	Importe	Cantidad	Importe	Cantidad	Importe	Cantidad	Importe	Cantidad	Importe	
Laboratorio de Análisis Clínicos	Equipo y Mobiliario Médico	533.342.1518	EQUIPO PORTÁTIL PARA DETERMINAR HEMOGLOBINA GLUCOSILADA	117,795.60									1	117,795.60	
		533.477.0228	HORNO DE MESA ELECTRICO	93,769.04										1	93,769.04
		533.787.0181	REFRIGERADOR DE 14 PIES PARA LABORATORIO	90,637.65										1	90,637.65
		533.819.0688	ANALIZADOR DE HEMATOLOGÍA	78,100.00										1	78,100.00
		S/C 001	BOTE PARA RPBI	37.77										1	37.77
		S/C 858	AGITADOR VERTICAL PARA TUBOS	18,061.99										1	18,061.99
		S/C 917	RELOJ DE 4 TIEMPOS	529.00										1	529.00
<b>Subtotal</b>					0	0.00	0	0.00	0	0.00	0	0.00	20	862,578.35	
<b>Total Laboratorio de Análisis Clínicos</b>					0	0.00	0	0.00	0	0.00	0	0.00	28	899,250.00	
Radiodiagnóstico e Imagenología	Equipo y Mobiliario Administrativo	511.232.0022	CESTO PARA PAPELES	181.34									1	181.34	
		511.619.0306	MESA ESCRITORIO	2,683.08									1	2,683.08	
		511.814.0309	SILLA APILABLE	520.51									1	520.51	
		519.104.0202	BANCA VESTIDOR	256.00									1	256.00	
	<b>Subtotal</b>				0	0.00	0	0.00	0	0.00	0	0.00	4	3,640.94	
	Equipo y Mobiliario Médico	513.634.0048	NEGATOSCOPIO DOBLE DE PARED	2,102.04										1	2,102.04
		531.113.0032	BLINDAJE PARA GONADAS	1,395.76										1	1,395.76
		531.198.0014	CHASIS PARA PELICULA RADIOGRÁFICA	5,603.00										1	5,603.00
		531.341.0465	EQUIPO DE ULTRASONIDO PARA ESTUDIOS GENERALES	654,420.00										1	654,420.00
		531.341.2479	UNIDAD RADIOLÓGICA PORTÁTIL (DIGITAL)	559,529.10										1	559,529.10
		531.455.0053	GUANTES DE PLOMO	4,161.14										1	4,161.14
		531.601.0056	MANDIL EMPLOMADO	3,024.20										1	3,024.20
		531.608.0166	MARCADOR ELÉCTRICO DE PLACAS RADIOGRÁFICAS	4,785.00										1	4,785.00
		531.709.0024	REVELADOR AUTOMÁTICO PARA RADIOGRAFÍAS	52,353.60										1	52,353.60
<b>Subtotal</b>				0	0.00	0	0.00	0	0.00	0	0.00	0	0.00	9	1,287,373.84
<b>Total Radiodiagnóstico e Imagenología</b>					0	0.00	0	0.00	0	0.00	0	0.00	13	1,291,014.77	

(\*) Según precio de mercado para el año 2008.  
Importe en Moneda Nacional.

Servicio	Tipo de Bien	Clave cuadro básico	Descripción clave de cuadro básico	Precio unitario promedio (*)	Centro de salud de 1 núcleo		Centro de salud de 2 núcleos		Centro de salud de 3 núcleos		Centro de salud de 4 núcleos		Centro de salud de 5 núcleos		
					Cantidad	Importe	Cantidad	Importe	Cantidad	Importe	Cantidad	Importe	Cantidad	Importe	
Residencia Médicos	Equipo Informático	522.580.0100	COMPUTADORA DE ESCRITORIO	8,827.50	1	8,827.50	1	8,827.50	1	8,827.50	1	8,827.50	1	8,827.50	
					<b>Subtotal</b>	<b>1</b>	<b>8,827.50</b>	<b>1</b>	<b>8,827.50</b>	<b>1</b>	<b>8,827.50</b>	<b>1</b>	<b>8,827.50</b>	<b>1</b>	<b>8,827.50</b>
	Equipo y Mobiliario Administrativo	220.030.0412	COLCHÓN DE POLIURETANO	12,826.63	2	25,653.26	2	25,653.26	2	25,653.26	3	38,479.90	3	38,479.90	
		511.232.0022	CESTO PARA PAPELES	181.34	1	181.34	1	181.34	1	181.34	1	181.34	1	181.34	
		511.339.0206	ESCRITORIO CHICO	1,857.63	1	1,857.63	1	1,857.63	1	1,857.63	1	1,857.63	1	1,857.63	
		511.814.0291	SILLA GIRATORIA SECRETARIAL	845.04	1	845.04	1	845.04	1	845.04	1	845.04	1	845.04	
		511.814.0309	SILLA APILABLE	520.51	2	1,041.03	2	1,041.03	2	1,041.03	3	1,561.54	3	1,561.54	
		513.164.3339	CAMA INDIVIDUAL	2,586.03	2	5,172.06	2	5,172.06	2	5,172.06	3	7,758.09	3	7,758.09	
		513.191.0456	CARRO ROPA SUCIA	636.00	1	636.00	1	636.00	1	636.00	1	636.00	3	1,908.01	
		519.104.0251	BANCA VESTIDOR PARA BAÑO	1,145.59	2	2,291.17	2	2,291.17	2	2,291.17	2	2,291.17	3	3,436.76	
		519.132.0059	BOTE DE CAMPANA	872.38	1	872.38	1	872.38	1	872.38	1	872.38	2	1,744.76	
		519.196.0052	CASILLERO 2 PUERTAS	1,216.62	2	2,433.23	2	2,433.23	2	2,433.23	3	3,649.85	6	7,299.69	
		519.695.0058	PIZARRÓN MAGNÉTICO 150 CM	924.90	1	924.90	1	924.90	1	924.90	1	924.90	1	924.90	
					<b>Subtotal</b>	<b>16</b>	<b>41,908.05</b>	<b>16</b>	<b>41,908.05</b>	<b>16</b>	<b>41,908.05</b>	<b>20</b>	<b>59,057.84</b>	<b>27</b>	<b>65,997.66</b>
Equipo y Mobiliario Médico	S/C 382	RELOJ PARA QUIRÓFANO	686.89	1	686.89	1	686.89	1	686.89	1	686.89	1	686.89		
			<b>Subtotal</b>	<b>1</b>	<b>686.89</b>	<b>1</b>	<b>686.89</b>	<b>1</b>	<b>686.89</b>	<b>1</b>	<b>686.89</b>	<b>1</b>	<b>686.89</b>		
<b>Total Residencia Médicos</b>					<b>18</b>	<b>51,422.44</b>	<b>18</b>	<b>51,422.44</b>	<b>18</b>	<b>51,422.44</b>	<b>22</b>	<b>68,572.23</b>	<b>29</b>	<b>75,512.05</b>	
Acceso	Equipo Informático	522.580.0100	COMPUTADORA DE ESCRITORIO	8,827.50									1	8,827.50	
		524.341.0148	EQUIPO DE RADIOCOMUNICACION	16,309.36										1	16,309.36
					<b>Subtotal</b>	<b>0</b>	<b>0.00</b>	<b>0</b>	<b>0.00</b>	<b>0</b>	<b>0.00</b>	<b>0</b>	<b>0.00</b>	<b>2</b>	<b>25,136.86</b>
	Equipo y Mobiliario Administrativo	511.076.0351	ARCHIVERO DE 4 GAVETAS	5,544.99										1	5,544.99
		511.232.0022	CESTO PARA PAPELES	181.34										2	362.68
		511.339.0206	ESCRITORIO CHICO	1,857.63										1	1,857.63
		511.836.0311	SILLÓN FIJO RESPALDO BAJO	1,554.06										1	1,554.06
		S/C 048	CAJA REGISTRADORA	12,000.00										1	12,000.00
		S/C 922	TELÉFONO	500.00										1	500.00
					<b>Subtotal</b>	<b>0</b>	<b>0.00</b>	<b>0</b>	<b>0.00</b>	<b>0</b>	<b>0.00</b>	<b>0</b>	<b>0.00</b>	<b>0</b>	<b>0.00</b>
<b>Total Acceso</b>					<b>0</b>	<b>0.00</b>	<b>0</b>	<b>0.00</b>	<b>0</b>	<b>0.00</b>	<b>0</b>	<b>0.00</b>	<b>9</b>	<b>46,956.22</b>	
<b>Total general</b>					<b>84</b>	<b>1,024,383.70</b>	<b>140</b>	<b>2,869,688.91</b>	<b>221</b>	<b>4,563,562.81</b>	<b>265</b>	<b>5,435,076.63</b>	<b>499</b>	<b>9,659,763.69</b>	

(\*) Según precio de mercado para el año 2008.  
Importe en Moneda Nacional.

Servicio	Tipo de Bien	Clave cuadro básico	Descripción clave de cuadro básico	Precio unitario promedio (*)	Centro de salud de 6 núcleos		Centro de salud de 7 núcleos		Centro de salud de 8 núcleos		Centro de salud de 9 núcleos	
					Cantidad	Importe	Cantidad	Importe	Cantidad	Importe	Cantidad	Importe
Dirección	Equipo Informático	522.470.0228	IMPRESORA B/N	2,129.91	1	2,129.91	1	2,129.91	1	2,129.91	1	2,129.91
		522.580.0100	COMPUTADORA DE ESCRITORIO	8,827.50	2	17,655.00	2	17,655.00	2	17,655.00	2	17,655.00
		S/C 381	REGULADOR DE VOLTAJE	846.00	2	1,692.00	2	1,692.00	2	1,692.00	2	1,692.00
				<b>Subtotal</b>	<b>5</b>	<b>21,476.91</b>	<b>5</b>	<b>21,476.91</b>	<b>5</b>	<b>21,476.91</b>	<b>5</b>	<b>21,476.91</b>
	Equipo y Mobiliario Administrativo	511.076.0351	ARCHIVERO DE 4 GAVETAS	5,544.99	1	5,544.99	1	5,544.99	1	5,544.99	1	5,544.99
		511.076.0708	ARCHIVERO 2 GAVETAS	7,697.38					1	7,697.38	1	7,697.38
		511.232.0105	CESTO DE MADERA	145.50	1	145.50	1	145.50	1	145.50	1	145.50
		511.339.0958 / 0966	ESCRITORIO MODULAR C/LIBRERO Y CREDENZA	5,641.98	1	5,641.98	1	5,641.98	1	5,641.98	1	5,641.98
		511.339.1212	ESCRITORIO MODULAR TIPO BALA DE 120 CM SIN LATERAL	5,641.98	1	5,641.98	1	5,641.98	1	5,641.98	1	5,641.98
		511.619.1114	MESA JUNTAS 4 LUGARES	3,215.90					1	3,215.90	1	3,215.90
		511.619.1106	MESA TELÉFONOS	1,500.00	1	1,500.00	1	1,500.00	1	1,500.00	1	1,500.00
		511.814.0291	SILLA GIRATORIA SECRETARIAL	845.04	1	845.04	1	845.04	1	845.04	1	845.04
		511.814.0309	SILLA APILABLE	520.51	3	1,561.54	3	1,561.54	3	1,561.54	3	1,561.54
		511.836.0287	SILLÓN GIRATORIO RESPALDO ALTO	1,860.18	1	1,860.18	1	1,860.18	1	1,860.18	1	1,860.18
		S/C 922	TELÉFONO	500.00	2	1,000.00	2	1,000.00	2	1,000.00	2	1,000.00
				<b>Subtotal</b>	<b>12</b>	<b>23,741.22</b>	<b>12</b>	<b>23,741.22</b>	<b>14</b>	<b>34,654.50</b>	<b>14</b>	<b>34,654.50</b>
	Equipo y Mobiliario Médico	513.634.0048	NEGATOSCOPIO DOBLE DE PARED	2,102.04	1	2,102.04	1	2,102.04	1	2,102.04	1	2,102.04
				<b>Subtotal</b>	<b>1</b>	<b>2,102.04</b>	<b>1</b>	<b>2,102.04</b>	<b>1</b>	<b>2,102.04</b>	<b>1</b>	<b>2,102.04</b>
	<b>Total Dirección</b>				<b>18</b>	<b>47,320.17</b>	<b>18</b>	<b>47,320.17</b>	<b>20</b>	<b>58,233.44</b>	<b>20</b>	<b>58,233.44</b>
	Gobierno	Equipo y Mobiliario Administrativo	511.232.0105	CESTO DE MADERA	145.50	1	145.50	1	145.50	1	145.50	1
511.339.0206			ESCRITORIO CHICO	1,857.63	1	1,857.63	1	1,857.63	1	1,857.63	1	1,857.63
511.814.0291			SILLA GIRATORIA SECRETARIAL	845.04	2	1,690.08	2	1,690.08	2	1,690.08	2	1,690.08
519.132.0059			BOTE DE CAMPANA	872.38	4	3,489.53	4	3,489.53	4	3,489.53	4	3,489.53
519.695.0058			PIZARRÓN MAGNÉTICO 150 CM	924.90	1	924.90	1	924.90	1	924.90	1	924.90
S/C 382			RELOJ PARA QUIRÓFANO	686.89	1	686.89	1	686.89	1	686.89	1	686.89
				<b>Subtotal</b>	<b>10</b>	<b>8,794.53</b>	<b>10</b>	<b>8,794.53</b>	<b>10</b>	<b>8,794.53</b>	<b>10</b>	<b>8,794.53</b>
<b>Total Gobierno</b>				<b>10</b>	<b>8,794.53</b>	<b>10</b>	<b>8,794.53</b>	<b>10</b>	<b>8,794.53</b>	<b>10</b>	<b>8,794.53</b>	

(\*) Según precio de mercado para el año 2008.  
Importe en Moneda Nacional.

Servicio	Tipo de Bien	Clave cuadro básico	Descripción clave de cuadro básico	Precio unitario promedio (*)	Centro de salud de 6 núcleos		Centro de salud de 7 núcleos		Centro de salud de 8 núcleos		Centro de salud de 9 núcleos	
					Cantidad	Importe	Cantidad	Importe	Cantidad	Importe	Cantidad	Importe
Administración	Equipo Informático	522.470.0228	IMPRESORA B/N	2,129.91	1	2,129.91	1	2,129.91	1	2,129.91	1	2,129.91
		522.580.0100	COMPUTADORA DE ESCRITORIO	8,827.50	2	17,655.00	3	26,482.50	3	26,482.50	3	26,482.50
		S/C 381	REGULADOR DE VOLTAJE	846.00	2	1,692.00	3	2,538.00	3	2,538.00	3	2,538.00
			<b>Subtotal</b>		<b>5</b>	<b>21,476.91</b>	<b>7</b>	<b>31,150.41</b>	<b>7</b>	<b>31,150.41</b>	<b>7</b>	<b>31,150.41</b>
	Equipo y Mobiliario Administrativo	511.076.0351	ARCHIVERO DE 4 GAVETAS	5,544.99	1	5,544.99	2	11,089.98	2	11,089.98	2	11,089.98
		511.232.0105	CESTO DE MADERA	145.50	1	145.50	1	145.50	1	145.50	1	145.50
		511.339.0982 / 0974	ESCRITORIO MODULAR CON LATERAL IZQ / DER Y CREDENZA	5,641.98	1	5,641.98	1	5,641.98	1	5,641.98	1	5,641.98
		511.339.1212	ESCRITORIO MODULAR TIPO BALA DE 120 CM SIN LATERAL	5,641.98	2	11,283.96	3	16,925.94	3	16,925.94	3	16,925.94
		511.619.1106	MESA TELÉFONOS	1,500.00	2	3,000.00	2	3,000.00	2	3,000.00	2	3,000.00
		511.814.0291	SILLA GIRATORIA SECRETARIAL	845.04	2	1,690.08	3	2,535.12	3	2,535.12	3	2,535.12
		511.814.0309	SILLA APILABLE	520.51	2	1,041.03	2	1,041.03	2	1,041.03	2	1,041.03
		511.836.0287	SILLÓN GIRATORIO RESPALDO ALTO	1,860.18	1	1,860.18	1	1,860.18	1	1,860.18	1	1,860.18
		S/C 922	TELÉFONO	500.00	2	1,000.00	2	1,000.00	2	1,000.00	2	1,000.00
			<b>Subtotal</b>		<b>14</b>	<b>31,207.73</b>	<b>17</b>	<b>43,239.74</b>	<b>17</b>	<b>43,239.74</b>	<b>17</b>	<b>43,239.74</b>
<b>Total Administración</b>					<b>19</b>	<b>52,684.64</b>	<b>24</b>	<b>74,390.15</b>	<b>24</b>	<b>74,390.15</b>	<b>24</b>	<b>74,390.15</b>
Servicios Generales y Mantenimiento	Equipo y Mobiliario Administrativo	511.109.0055	BANCO ALTO	278.33	2	556.65	2	556.65	2	556.65	2	556.65
		511.339.0206	ESCRITORIO CHICO	1,857.63	1	1,857.63	1	1,857.63	1	1,857.63	1	1,857.63
		511.451.0158	GABINETE UNIVERSAL	2,247.75	1	2,247.75	1	2,247.75	1	2,247.75	1	2,247.75
		511.814.0309	SILLA APILABLE	520.51	1	520.51	1	520.51	1	520.51	1	520.51
		519.630.5055	MESA DE TRABAJO PARA TALLER	2,000.00	1	2,000.00	1	2,000.00	1	2,000.00	1	2,000.00
		527.169.0033	CALENTADOR DE GAS PARA AGUA	1,825.50	1	1,825.50	1	1,825.50	1	1,825.50	1	1,825.50
		S/C 1005	CAJA PARA HERRAMIENTAS	320.00	1	320.00	1	320.00	1	320.00	1	320.00
		S/C 1002	ARCO PARA SEGUETA	196.00					1	196.00	1	196.00
		S/C 1031	JUEGO DE DESARMADORES MIXTOS	95.00	1	95.00	1	95.00	1	95.00	1	95.00
		S/C 1034	JUEGO DE LIMAS	114.00	1	114.00	1	114.00	1	114.00	1	114.00
		S/C 1036	JUEGO DE LLAVE STILLSON	238.00	1	238.00	1	238.00	1	238.00	1	238.00
		S/C 1049	MARTILLO DE UÑA	124.00	1	124.00	1	124.00	1	124.00	1	124.00
		S/C 1054	PINZA DE ELECTRICISTA	147.00	1	147.00	1	147.00	1	147.00	1	147.00
		S/C 1056	PINZA PARA MECÁNICO	64.00	1	64.00	1	64.00	1	64.00	1	64.00
		S/C 1068	PRENSA DE BANCO PARA USO LIVIANO	763.00					1	763.00	1	763.00
		S/C 1074	TALADRO ELÉCTRICO DE USO MANUAL TIPO LIVIANO	2,544.00	1	2,544.00	1	2,544.00	1	2,544.00	1	2,544.00
		<b>Subtotal</b>		<b>15</b>	<b>12,654.05</b>	<b>15</b>	<b>12,654.05</b>	<b>17</b>	<b>13,613.05</b>	<b>17</b>	<b>13,613.05</b>	
Equipo y Mobiliario Médico	S/C 487	TANQUE DE OXÍGENO, TIPO E	2,394.83	2	4,789.66	2	4,789.66	2	4,789.66	3	7,184.49	
		<b>Subtotal</b>		<b>2</b>	<b>4,789.66</b>	<b>2</b>	<b>4,789.66</b>	<b>2</b>	<b>4,789.66</b>	<b>3</b>	<b>7,184.49</b>	
<b>Total Servicios Generales y Mantenimiento</b>					<b>17</b>	<b>17,443.71</b>	<b>17</b>	<b>17,443.71</b>	<b>19</b>	<b>18,402.71</b>	<b>20</b>	<b>20,797.54</b>

(\*) Según precio de mercado para el año 2008.  
Importe en Moneda Nacional.



Servicio	Tipo de Bien	Clave cuadro básico	Descripción clave de cuadro básico	Precio unitario promedio (*)	Centro de salud de 6 núcleos		Centro de salud de 7 núcleos		Centro de salud de 8 núcleos		Centro de salud de 9 núcleos			
					Cantidad	Importe	Cantidad	Importe	Cantidad	Importe	Cantidad	Importe		
Almacén	Equipo y Mobiliario Administrativo	511.026.0337	ANAQUEL 7 ENTREPAÑOS	3,644.99	3	10,934.98	3	10,934.98	3	10,934.98	3	10,934.98		
		511.026.0410	ANAQUEL CARGAS PESADAS	2,343.67	2	4,687.34	2	4,687.34	2	4,687.34	2	4,687.34		
		511.076.0351	ARCHIVERO DE 4 GAVETAS	5,544.99	1	5,544.99	1	5,544.99	1	5,544.99	1	5,544.99		
		511.232.0022	CESTO PARA PAPELES	181.34	1	181.34	1	181.34	1	181.34	1	181.34		
		511.339.0206	ESCRITORIO CHICO	1,857.63			1	1,857.63	1	1,857.63	1	1,857.63		
		511.814.0309	SILLA APILABLE	520.51	1	520.51	1	520.51	1	520.51	1	520.51		
		511.836.0311	SILLÓN FIJO RESPALDO BAJO	1,554.06			1	1,554.06	1	1,554.06	1	1,554.06		
		519.315.0017	ESCALERA DE TIJERA 3 PELDAÑOS	854.80	1	854.80	1	854.80	1	854.80	1	854.80		
		523.782.1490	REFRIGERADOR 9 PIES	4,131.87	1	4,131.87	1	4,131.87	1	4,131.87	1	4,131.87		
			<b>Subtotal</b>		<b>10</b>	<b>26,855.84</b>	<b>12</b>	<b>30,267.53</b>	<b>12</b>	<b>30,267.53</b>	<b>12</b>	<b>30,267.53</b>		
<b>Total Almacén</b>					<b>10</b>	<b>26,855.84</b>	<b>12</b>	<b>30,267.53</b>	<b>12</b>	<b>30,267.53</b>	<b>12</b>	<b>30,267.53</b>		
Cocineta	Equipo y Mobiliario Administrativo	511.814.0309	SILLA APILABLE	520.51	4	2,082.05	4	2,082.05	4	2,082.05	4	2,082.05		
		517.270.0097	COCINETA DE GAS	7,587.69	1	7,587.69	1	7,587.69	1	7,587.69	1	7,587.69		
		517.609.0784	MESA PARA COMEDOR 4 PERSONAS	4,000.00	1	4,000.00	1	4,000.00	1	4,000.00	1	4,000.00		
		523.481.0462	HORNO DE MICROONDAS	2,500.00	1	2,500.00	1	2,500.00	1	2,500.00	1	2,500.00		
		523.782.1490	REFRIGERADOR 9 PIES	4,131.87	1	4,131.87	1	4,131.87	1	4,131.87	1	4,131.87		
		5/C 889	JUEGO DE LOZA Y CUBIERTOS	1,850.00	1	1,850.00	1	1,850.00	1	1,850.00	1	1,850.00		
			<b>Subtotal</b>		<b>9</b>	<b>22,151.61</b>	<b>9</b>	<b>22,151.61</b>	<b>9</b>	<b>22,151.61</b>	<b>9</b>	<b>22,151.61</b>		
<b>Total Cocineta</b>					<b>9</b>	<b>22,151.61</b>	<b>9</b>	<b>22,151.61</b>	<b>9</b>	<b>22,151.61</b>	<b>9</b>	<b>22,151.61</b>		
Farmacia	Equipo y Mobiliario Administrativo	511.026.0337	ANAQUEL 7 ENTREPAÑOS	3,644.99	2	7,289.99	3	10,934.98	3	10,934.98	3	10,934.98		
		511.076.0351	ARCHIVERO DE 4 GAVETAS	5,544.99	1	5,544.99	1	5,544.99	1	5,544.99	1	5,544.99		
		511.232.0022	CESTO PARA PAPELES	181.34	1	181.34	1	181.34	1	181.34	1	181.34		
		511.339.0206	ESCRITORIO CHICO	1,857.63	1	1,857.63	1	1,857.63	1	1,857.63	1	1,857.63		
		511.814.0291	SILLA GIRATORIA SECRETARIAL	845.04	1	845.04	1	845.04	1	845.04	1	845.04		
		511.814.0309	SILLA APILABLE	520.51	1	520.51	1	520.51	1	520.51	1	520.51		
		519.132.0059	BOTE DE CAMPANA	872.38	1	872.38	1	872.38	1	872.38	1	872.38		
					<b>Subtotal</b>		<b>8</b>	<b>17,111.89</b>	<b>9</b>	<b>20,756.88</b>	<b>9</b>	<b>20,756.88</b>	<b>9</b>	<b>20,756.88</b>
		515.957.0232	VITRINA DE 90 CM CONTRA MURO	1,334.41	1	1,334.41	1	1,334.41	1	1,334.41	1	1,334.41		
		533.787.0181	REFRIGERADOR DE 14 PIES PARA LABORATORIO	90,637.65	1	90,637.65	1	90,637.65	1	90,637.65	1	90,637.65		
			<b>Subtotal</b>		<b>2</b>	<b>91,972.06</b>	<b>2</b>	<b>91,972.06</b>	<b>2</b>	<b>91,972.06</b>	<b>2</b>	<b>91,972.06</b>		
<b>Total Farmacia</b>					<b>10</b>	<b>109,083.95</b>	<b>11</b>	<b>112,728.95</b>	<b>11</b>	<b>112,728.95</b>	<b>11</b>	<b>112,728.95</b>		

(\*) Según precio de mercado para el año 2008.  
Importe en Moneda Nacional.

Servicio	Tipo de Bien	Clave cuadro básico	Descripción clave de cuadro básico	Precio unitario promedio (*)	Centro de salud de 6 núcleos		Centro de salud de 7 núcleos		Centro de salud de 8 núcleos		Centro de salud de 9 núcleos	
					Cantidad	Importe	Cantidad	Importe	Cantidad	Importe	Cantidad	Importe
Registros Hospitalarios (admisión, estadística, archivo clínico)	Equipo Informático	522.470.0228	IMPRESORA B/N	2,129.91	1	2,129.91	1	2,129.91	1	2,129.91	1	2,129.91
		522.580.0100	COMPUTADORA DE ESCRITORIO	8,827.50	3	26,482.50	3	26,482.50	3	26,482.50	3	26,482.50
		S/C 381	REGULADOR DE VOLTAJE	846.00	2	1,692.00	2	1,692.00	2	1,692.00	2	1,692.00
			<b>Subtotal</b>		<b>6</b>	<b>30,304.41</b>	<b>6</b>	<b>30,304.41</b>	<b>6</b>	<b>30,304.41</b>	<b>6</b>	<b>30,304.41</b>
	Equipo y Mobiliario Administrativo	511.026.0337	ANAQUEL 7 ENTREPAÑOS	3,644.99	1	3,644.99	1	3,644.99	1	3,644.99	1	3,644.99
		511.076.0351	ARCHIVERO DE 4 GAVETAS	5,544.99	2	11,089.98	2	11,089.98	2	11,089.98	2	11,089.98
		511.232.0022	CESTO PARA PAPELES	181.34	1	181.34	1	181.34	1	181.34	1	181.34
		511.232.0105	CESTO DE MADERA	145.50	1	145.50	1	145.50	1	145.50	1	145.50
		511.339.0206	ESCRITORIO CHICO	1,857.63	1	1,857.63	1	1,857.63	1	1,857.63	1	1,857.63
		511.339.0982 / 0974	ESCRITORIO MODULAR CON LATERAL IZO / DER Y CREDENZA	5,641.98	1	5,641.98	1	5,641.98	1	5,641.98	1	5,641.98
		511.339.1212	ESCRITORIO MODULAR TIPO BALA DE 120 CM SIN LATERAL	5,641.98	1	5,641.98	1	5,641.98	1	5,641.98	1	5,641.98
		511.619.1106	MESA TELÉFONOS	1,500.00	1	1,500.00	1	1,500.00	1	1,500.00	1	1,500.00
		511.814.0291	SILLA GIRATORIA SECRETARIAL	845.04	1	845.04	1	845.04	1	845.04	1	845.04
		511.814.0309	SILLA APILABLE	520.51	2	1,041.03	2	1,041.03	2	1,041.03	2	1,041.03
		511.836.0287	SILLÓN GIRATORIO RESPALDO ALTO	1,860.18	1	1,860.18	1	1,860.18	1	1,860.18	1	1,860.18
		511.836.0311	SILLÓN FIJO RESPALDO BAJO	1,554.06	1	1,554.06	1	1,554.06	1	1,554.06	1	1,554.06
S/C 922		TELÉFONO	500.00	2	1,000.00	2	1,000.00	2	1,000.00	2	1,000.00	
		<b>Subtotal</b>		<b>16</b>	<b>36,003.72</b>	<b>16</b>	<b>36,003.72</b>	<b>16</b>	<b>36,003.72</b>	<b>16</b>	<b>36,003.72</b>	
<b>Total Registros Hospitalarios (admisión, estadística, archivo clínico)</b>					<b>22</b>	<b>66,308.13</b>	<b>22</b>	<b>66,308.13</b>	<b>22</b>	<b>66,308.13</b>	<b>22</b>	<b>66,308.13</b>
Trabajo Social	Equipo Informático	522.580.0100	COMPUTADORA DE ESCRITORIO	8,827.50	1	8,827.50	1	8,827.50	1	8,827.50	1	8,827.50
		S/C 381	REGULADOR DE VOLTAJE	846.00	1	846.00	1	846.00	1	846.00	1	846.00
				<b>Subtotal</b>		<b>2</b>	<b>9,673.50</b>	<b>2</b>	<b>9,673.50</b>	<b>2</b>	<b>9,673.50</b>	
	Equipo y Mobiliario Administrativo	511.232.0105	CESTO DE MADERA	145.50	1	145.50	1	145.50	1	145.50	1	145.50
		511.339.0982 / 0974	ESCRITORIO MODULAR CON LATERAL IZO / DER Y CREDENZA	5,641.98	1	5,641.98	1	5,641.98	1	5,641.98	1	5,641.98
		511.814.0309	SILLA APILABLE	520.51	2	1,041.03	2	1,041.03	2	1,041.03	2	1,041.03
		511.836.0287	SILLÓN GIRATORIO RESPALDO ALTO	1,860.18	1	1,860.18	1	1,860.18	1	1,860.18	1	1,860.18
		S/C 922	TELÉFONO	500.00	1	500.00	1	500.00	1	500.00	1	500.00
		<b>Subtotal</b>		<b>6</b>	<b>9,188.69</b>	<b>6</b>	<b>9,188.69</b>	<b>6</b>	<b>9,188.69</b>	<b>6</b>	<b>9,188.69</b>	
<b>Total Trabajo Social</b>					<b>8</b>	<b>18,862.19</b>	<b>8</b>	<b>18,862.19</b>	<b>8</b>	<b>18,862.19</b>	<b>8</b>	<b>18,862.19</b>
Central de Equipo y Esterilización	Equipo y Mobiliario Administrativo	511.232.0022	CESTO PARA PAPELES	181.34	1	181.34	1	181.34	1	181.34	1	181.34
				<b>Subtotal</b>		<b>1</b>	<b>181.34</b>	<b>1</b>	<b>181.34</b>	<b>1</b>	<b>181.34</b>	
	Equipo y Mobiliario Médico	515.619.0877	MESA ALTA CON RESPALDO (120 CM)	2,284.20	1	2,284.20	1	2,284.20	1	2,284.20	1	2,284.20
		531.385.1122	ESTERILIZADOR DE VAPOR AUTOGENERADO DE MESA	599,320.85	2	1,198,641.69	2	1,198,641.69	2	1,198,641.69	2	1,198,641.69
		<b>Subtotal</b>		<b>3</b>	<b>1,200,925.89</b>	<b>3</b>	<b>1,200,925.89</b>	<b>3</b>	<b>1,200,925.89</b>	<b>3</b>	<b>1,200,925.89</b>	
<b>Total Central de Equipos y Esterilización</b>					<b>4</b>	<b>1,201,107.23</b>	<b>4</b>	<b>1,201,107.23</b>	<b>4</b>	<b>1,201,107.23</b>	<b>4</b>	<b>1,201,107.23</b>

(\*) Según precio de mercado para el año 2008.  
Importe en Moneda Nacional.

Servicio	Tipo de Bien	Clave cuadro básico	Descripción clave de cuadro básico	Precio unitario promedio (*)	Centro de salud de 6 núcleos		Centro de salud de 7 núcleos		Centro de salud de 8 núcleos		Centro de salud de 9 núcleos	
					Cantidad	Importe	Cantidad	Importe	Cantidad	Importe	Cantidad	Importe
Consulta Externa	Equipo Informático	522.470.0228	IMPRESORA B/N	2,129.91	3	6,389.73	4	8,519.64	4	8,519.64	5	10,649.55
		522.580.0100	COMPUTADORA DE ESCRITORIO	8,827.50	4	35,309.99	6	52,964.99	6	52,964.99	7	61,792.49
		S/C 381	REGULADOR DE VOLTAJE	846.00	4	3,384.00	6	5,076.00	6	5,076.00	7	5,922.00
			<b>Subtotal</b>		<b>11</b>	<b>45,083.72</b>	<b>16</b>	<b>66,560.63</b>	<b>16</b>	<b>66,560.63</b>	<b>19</b>	<b>78,364.04</b>
	Equipo y Mobiliario Administrativo	511.026.0337	ANAQUEL 7 ENTREPAÑOS	3,644.99	4	14,579.98	5	18,224.97	5	18,224.97	6	21,869.97
		511.076.0351	ARCHIVERO DE 4 GAVETAS	5,544.99	4	22,179.96	6	33,269.95	6	33,269.95	7	38,814.94
		511.076.0864	ARCHIVERO 2 GAVETAS PUERTAS ABATIBLES	3,801.02	1	3,801.02	1	3,801.02	1	3,801.02	1	3,801.02
		511.232.0022	CESTO PARA PAPELES	181.34	12	2,176.08	15	2,720.10	15	2,720.10	18	3,264.12
		511.339.0206	ESCRITORIO CHICO	1,857.63	2	3,715.26	2	3,715.26	2	3,715.26	2	3,715.26
		511.339.1014	ESCRITORIO MODULAR 150 CM	5,641.98	5	28,209.90	7	39,493.86	7	39,493.86	8	45,135.84
		511.451.0158	GABINETE UNIVERSAL	2,247.75	1	2,247.75	1	2,247.75	1	2,247.75	1	2,247.75
		511.790.0059	PORTARROTAFOLIO CON PIZARRÓN	11,787.21	1	11,787.21	1	11,787.21	1	11,787.21	1	11,787.21
		511.814.0291	SILLA GIRATORIA SECRETARIAL	845.04	2	1,690.08	2	1,690.08	2	1,690.08	2	1,690.08
		511.814.0309	SILLA APILABLE	520.51	12	6,246.16	15	7,807.69	15	7,807.69	17	8,848.72
		511.836.0311	SILLÓN FIJO RESPALDO BAJO	1,554.06	6	9,324.36	8	12,432.48	8	12,432.48	9	13,986.54
		511.836.0345	SILLÓN 1 LUGAR	3,808.35			1	3,808.35	1	3,808.35	1	3,808.35
		519.104.0103	BANCA EN TÁNDEM CUATRO LUGARES	3,434.78	5	17,173.89	6	20,608.67	6	20,608.67	8	27,478.22
		519.104.0202	BANCA VESTIDOR	256.00	1	256.00	1	256.00	1	256.00	1	256.00
		519.132.0059	BOTE DE CAMPANA	872.38	4	3,489.53	4	3,489.53	4	3,489.53	4	3,489.53
		521.774.0108	FECHADOR PARA CORRESPONDENCIA	9,668.82	1	9,668.82	1	9,668.82	1	9,668.82	1	9,668.82
		524.820.0049	TELEVISOR A COLOR DE 25" PANTALLA PLANA	349.00	2	698.00	2	698.00	2	698.00	2	698.00
		S/C 106	CORTINA ANTIBACTERIANA	2,360.88	4	9,443.52	5	11,804.41	5	11,804.41	6	14,165.29
				<b>Subtotal</b>		<b>67</b>	<b>146,687.53</b>	<b>83</b>	<b>187,524.16</b>	<b>83</b>	<b>187,524.16</b>	<b>95</b>
	Equipo y Mobiliario Médico	060.218.0085	CONTENEDOR DESECHABLE PARA PUNZOCORTANTES	63.55	6	381.32	7	444.87	7	444.87	8	508.42
		370.206.4001	CINTA MÉTRICA	130.88	5	654.42	6	785.30	6	785.30	7	916.19
		513.108.0102	BANCO GIRATORIO	1,242.00	4	4,968.00	5	6,210.00	5	6,210.00	6	7,452.00
		513.123.0244	BANQUETA DE ALTURA	431.87	1	431.87	1	431.87	1	431.87	1	431.87
		513.130.0054	BÁSCULA CON ESTADÍMETRO	6,776.41	4	27,105.62	6	40,658.43	6	40,658.43	7	47,434.84
		513.130.0302	BÁSCULA PARA BEBÉ	3,264.81	4	13,059.23	5	16,324.03	5	16,324.03	6	19,588.84
		513.138.0056	BOTE SANITARIO	713.45	6	4,280.70	7	4,994.15	7	4,994.15	8	5,707.60
		513.138.0106	BOTE PARA GASAS	415.80	2	831.61	2	831.61	2	831.61	2	831.61
		513.191.0308	CARRO CURACIONES	3,900.25	2	7,800.50	2	7,800.50	2	7,800.50	2	7,800.50
		513.219.0017	DIVÁN (CHAISSE LONGUE)	1,955.10			1	1,955.10	1	1,955.10	1	1,955.10
513.254.0054		CUBETA ACERO INOXIDABLE	562.08	2	1,124.16	2	1,124.16	2	1,124.16	2	1,124.16	
513.352.0105		ESCALERILLA DE DOS PELDAÑOS	532.91	6	3,197.48	7	3,730.39	7	3,730.39	8	4,263.30	
513.360.0022		ESTANTE GUARDA ESTÉRIL 90 CM	3,820.50	2	7,641.00	2	7,641.00	2	7,641.00	2	7,641.00	
513.500.0064		INFANTÓMETRO PORTÁTIL	1,871.64	3	5,614.92	4	7,486.56	4	7,486.56	5	9,358.21	
513.621.0357		MESA EXPLORACIÓN GINECOLÓGICA	9,419.73	1	9,419.73	1	9,419.73	1	9,419.73	1	9,419.73	
513.621.1405		MESA MAYO	1,604.37	1	1,604.37	1	1,604.37	1	1,604.37	1	1,604.37	
513.621.1603		MESA PASTEUR	1,712.82	6	10,276.89	7	11,989.71	7	11,989.71	8	13,702.52	
513.621.2429		MESA PARA EXPLORACIÓN UNIVERSAL	24,397.45	5	121,987.27	6	146,384.73	6	146,384.73	7	170,782.18	
513.634.0030		NEGATOSCOPIO	766.09	6	4,596.53	7	5,362.62	7	5,362.62	8	6,128.70	

(\*) Según precio de mercado para el año 2008.  
Importe en Moneda Nacional.

Servicio	Tipo de Bien	Clave cuadro básico	Descripción clave de cuadro básico	Precio unitario promedio (*)	Centro de salud de 6 núcleos		Centro de salud de 7 núcleos		Centro de salud de 8 núcleos		Centro de salud de 9 núcleos	
					Cantidad	Importe	Cantidad	Importe	Cantidad	Importe	Cantidad	Importe
Consulta Externa	Equipo y Mobiliario Médico	513.731.0305	PORTACUBETA RODABLE	390.00	2	780.00	2	780.00	2	780.00	2	780.00
		513.790.0063	RIÑÓN DE 500 CM3	90.30	5	451.51	6	541.81	6	541.81	7	632.11
		513.887.0059	TORUNDERO DE 250 CM3 CON TAPA	91.77	3	275.30	4	367.06	4	367.06	5	458.83
		513.907.0055	PORTAVENOCLISIS RODABLE	907.67	2	1,815.33	2	1,815.33	3	2,723.00	3	2,723.00
		515.957.0232	VITRINA DE 90 CM CONTRA MURO	1,334.41	7	9,340.88	8	10,675.29	8	10,675.29	9	12,009.70
		522.004.0082	EQUIPO DE VIDEOCONFERENCIA H323, SISTEMA DE TELEMEDICINA	103,626.32	1	103,626.32	1	103,626.32	1	103,626.32	1	103,626.32
		523.782.0450	REFRIGERADOR 13 PIES PUERTA CRISTAL	125,657.80	1	125,657.80	1	125,657.80	1	125,657.80	1	125,657.80
		531.000.0185	COJÍN DE KELLY	256.00	1	256.00	1	256.00	1	256.00	1	256.00
		531.110.0175	BÁSCULA ELECTRÓNICA CON ESTADÍMETRO	8,840.99	1	8,840.99	1	8,840.99	1	8,840.99	1	8,840.99
		531.116.0369	ESFIGMOMANÓMETRO ANEROIDE PORTÁTIL	1,775.31	4	7,101.23	5	8,876.53	5	8,876.53	6	10,651.84
		531.116.0377	ESFIGMOMANÓMETRO ANEROIDE DE PARED	2,916.31	2	5,832.61	3	8,748.92	3	8,748.92	3	8,748.92
		531.292.0019	FONODETECTOR PORTÁTIL DE LATIDOS FETALES	10,537.46	1	10,537.46	1	10,537.46	1	10,537.46	1	10,537.46
		531.295.1162	ESTUCHE DE DIAGNÓSTICO HOSPITALARIO	9,327.79	4	37,311.16	6	55,966.73	6	55,966.73	7	65,294.52
		531.345.0016	GLUCÓMETRO	5,009.36	3	15,028.07	4	20,037.43	4	20,037.43	5	25,046.79
		531.375.0126	ESTETOSCOPIO DE CÁPSULA DOBLE	772.07	6	4,632.41	8	6,176.54	8	6,176.54	9	6,948.61
		531.375.0159	ESTETOSCOPIO DE PINARD. OBSTÉTRICO	772.54	4	3,090.14	5	3,862.68	5	3,862.68	6	4,635.22
		531.562.1457	LÁMPARA DE EXAMINACIÓN CON FUENTE DE LUZ DE FIBRA ÓPTICA	3,761.56	5	18,807.80	7	26,330.93	7	26,330.93	8	30,092.49
		531.678.0013	PLICÓMETRO PARA VALORACIÓN NUTRICIONAL	11,583.85	3	34,751.56	4	46,335.41	4	46,335.41	5	57,919.26
		531.875.0055	TONÓMETRO	59,127.25	3	177,381.76	4	236,509.01	4	236,509.01	5	295,636.26
		537.175.0083	CARTILLA DE ISHIHARA	2,617.68	3	7,853.04	4	10,470.72	4	10,470.72	5	13,088.40
		537.835.0028	SIERRA PARA CORTAR YESO	21,153.15	1	21,153.15	1	21,153.15	1	21,153.15	1	21,153.15
		S/C 001	BOTE PARA RPBI	37.77	6	226.64	7	264.42	7	264.42	8	302.19
		S/C 065	CARRO ROJO (SIN EQUIPO)	19,908.97	3	59,726.90	4	79,635.86	4	79,635.86	5	99,544.83
		S/C 092	COMPUTADORA C/SOFTWARE PARA MANEJO DE IMÁGENES, SISTEMA DE TELEMEDICINA	400,000.00	1	400,000.00	1	400,000.00	1	400,000.00	1	400,000.00
		S/C 1080	CÁMARA DE EXAMINACIÓN GENERAL, SISTEMA DE TELEMEDICINA	26,454.27	1	26,454.27	1	26,454.27	1	26,454.27	1	26,454.27
		S/C 1081	SIST DE EXP. CLIN. ELECT. PARA TM, SISTEMA DE TELEMEDICINA	58,505.15	1	58,505.15	1	58,505.15	1	58,505.15	1	58,505.15
		S/C 1083	CÁMARA NO MIDRIÁTICA *C/CAPACIDAD DE TRANSMITIR EN TIEMPO REAL, SISTEMA DE TELEMEDICINA	792,966.87	1	792,966.87	1	792,966.87	1	792,966.87	1	792,966.87

(\*) Según precio de mercado para el año 2008.  
Importe en Moneda Nacional.

Servicio	Tipo de Bien	Clave cuadro básico	Descripción clave de cuadro básico	Precio unitario promedio (*)	Centro de salud de 6 núcleos		Centro de salud de 7 núcleos		Centro de salud de 8 núcleos		Centro de salud de 9 núcleos	
					Cantidad	Importe	Cantidad	Importe	Cantidad	Importe	Cantidad	Importe
Consulta Externa	Equipo y Mobiliario Médico	S/C 493	TERMÓMETRO ELECTRÓNICO	4,687.08	6	28,122.47	8	37,496.62	8	37,496.62	9	42,183.70
		S/C 518	UPS 20 Kva	328,259.12	1	328,259.12	1	328,259.12	1	328,259.12	1	328,259.12
		S/C 767	SOPORTE RODABLE PARA EQUIPO DE TELEMEDICINA	23,000.00	1	23,000.00	1	23,000.00	1	23,000.00	1	23,000.00
		S/C 789	ELECTROCARDIOGRAFO DIGITAL CON CAPACIDAD DE ENVIO DE ECG EN TIEMPO REAL	46,421.82	1	46,421.82	1	46,421.82	1	46,421.82	1	46,421.82
		S/C 794	ESCÁNER RADIOLÓGICO	532,697.88	1	532,697.88	1	532,697.88	1	532,697.88	1	532,697.88
		S/C 804	OTOSCOPIO / OFTALMOSCOPIO DIGITAL CON CAPACIDAD DE TRANSMITIR EN TIEMPO REAL, SISTEMA DE TELEMEDICINA	2,847.68	1	2,847.68	1	2,847.68	1	2,847.68	1	2,847.68
		S/C 814	ULTRASONIDO C/ CAPACIDAD DE TRANSMITIR EN TIEMPO REAL, SISTEMA DE TELEMEDICINA	732,950.40	1	732,950.40	1	732,950.40	1	732,950.40	1	732,950.40
		S/C 833	MONITORES DE 26" O MAYOR, SISTEMA DE TELEMEDICINA	2,835.00	1	2,835.00	1	2,835.00	1	2,835.00	1	2,835.00
			<b>Subtotal</b>		<b>154</b>	<b>3,854,514.30</b>	<b>187</b>	<b>4,047,080.32</b>	<b>188</b>	<b>4,047,987.99</b>	<b>214</b>	<b>4,210,357.69</b>
	Instrumental	S/C 420	SET DE INSTRUMENTAL PARA CURACION	18,493.91	4	73,975.64	5	92,469.55	5	92,469.55	6	110,963.46
		S/C 674	SET DE INSTRUMENTAL PARA RETIRAR PUNTOS	1,140.52	5	5,702.62	6	6,843.14	6	6,843.14	7	7,983.66
		S/C 675	SET DE INSTRUMENTAL PARA SUTURA	20,964.61	1	20,964.61	1	20,964.61	1	20,964.61	1	20,964.61
		S/C 747	SET DE INSTRUMENTAL PARA REVISIÓN UTERINA	5,201.98	1	5,201.98	1	5,201.98	1	5,201.98	1	5,201.98
				<b>Subtotal</b>		<b>11</b>	<b>105,844.84</b>	<b>13</b>	<b>125,479.28</b>	<b>13</b>	<b>125,479.28</b>	<b>15</b>
<b>Total Consulta Externa</b>					<b>243</b>	<b>4,152,130.40</b>	<b>299</b>	<b>4,426,644.39</b>	<b>300</b>	<b>4,427,552.05</b>	<b>343</b>	<b>4,648,561.11</b>
Consulta de Pediatría	Equipo Informático	522.580.0100	COMPUTADORA DE ESCRITORIO	8,827.50	1	8,827.50	1	8,827.50	1	8,827.50	1	8,827.50
		S/C 381	REGULADOR DE VOLTAJE	846.00	1	846.00	1	846.00	1	846.00	1	846.00
			<b>Subtotal</b>	<b>2</b>	<b>9,673.50</b>	<b>2</b>	<b>9,673.50</b>	<b>2</b>	<b>9,673.50</b>	<b>2</b>	<b>9,673.50</b>	
	Equipo y Mobiliario Administrativo	511.026.0337	ANAQUEL 7 ENTREPAÑOS	3,644.99	1	3,644.99	1	3,644.99	1	3,644.99	1	3,644.99
		511.076.0351	ARCHIVERO DE 4 GAVETAS	5,544.99	1	5,544.99	1	5,544.99	1	5,544.99	1	5,544.99
		511.232.0022	CESTO PARA PAPELES	181.34	1	181.34	1	181.34	1	181.34	1	181.34
		511.339.1014	ESCRITORIO MODULAR 150 CM	5,641.98	1	5,641.98	1	5,641.98	1	5,641.98	1	5,641.98
		511.814.0309	SILLA APILABLE	520.51	2	1,041.03	2	1,041.03	2	1,041.03	2	1,041.03
		511.836.0311	SILLÓN FIJO RESPALDO BAJO	1,554.06	1	1,554.06	1	1,554.06	1	1,554.06	1	1,554.06
		S/C 106	CORTINA ANTIBACTERIANA	2,360.88	1	2,360.88	1	2,360.88	1	2,360.88	1	2,360.88
			<b>Subtotal</b>	<b>8</b>	<b>19,969.27</b>	<b>8</b>	<b>19,969.27</b>	<b>8</b>	<b>19,969.27</b>	<b>8</b>	<b>19,969.27</b>	<b>8</b>
	Equipo y Mobiliario Médico	060.218.0085	CONTENEDOR DESECHABLE PARA PUNZOCORTANTES	63.55	1	63.55	1	63.55	1	63.55	1	63.55
		370.206.4001	CINTA MÉTRICA	130.88	1	130.88	1	130.88	1	130.88	1	130.88
		513.108.0102	BANCO GIRATORIO	1,242.00	1	1,242.00	1	1,242.00	1	1,242.00	1	1,242.00
		513.130.0054	BÁSCULA CON ESTADÍMETRO	6,776.41	1	6,776.41	1	6,776.41	1	6,776.41	1	6,776.41
		513.130.0302	BÁSCULA PARA BEBÉ	3,264.81	1	3,264.81	1	3,264.81	1	3,264.81	1	3,264.81
513.138.0056		BOTE SANITARIO	713.45	1	713.45	1	713.45	1	713.45	1	713.45	
513.138.0106		BOTE PARA GASAS	415.80	1	415.80	1	415.80	1	415.80	1	415.80	

(\*) Según precio de mercado para el año 2008.  
Importe en Moneda Nacional.

Servicio	Tipo de Bien	Clave cuadro básico	Descripción clave de cuadro básico	Precio unitario promedio (*)	Centro de salud de 6 núcleos		Centro de salud de 7 núcleos		Centro de salud de 8 núcleos		Centro de salud de 9 núcleos		
					Cantidad	Importe	Cantidad	Importe	Cantidad	Importe	Cantidad	Importe	
Consulta de Pediatría	Equipo y Mobiliario Médico	513.254.0054	CUBETA ACERO INOXIDABLE	562.08	1	562.08	1	562.08	1	562.08	1	562.08	
		513.352.0105	ESCALERILLA DE DOS PELDAÑOS	532.91	1	532.91	1	532.91	1	532.91	1	532.91	
		513.621.1454	MESA PARA ATENCIÓN A RECIÉN NACIDOS	3,486.57	1	3,486.57	1	3,486.57	1	3,486.57	1	3,486.57	
		513.621.1603	MESA PASTEUR	1,712.82	1	1,712.82	1	1,712.82	1	1,712.82	1	1,712.82	
		513.621.2429	MESA PARA EXPLORACIÓN UNIVERSAL	24,397.45	1	24,397.45	1	24,397.45	1	24,397.45	1	24,397.45	
		513.634.0030	NEGATOSCOPIO	766.09	1	766.09	1	766.09	1	766.09	1	766.09	
		513.731.0305	PORTACUBETA RODABLE	390.00	1	390.00	1	390.00	1	390.00	1	390.00	
		513.790.0063	RIÑÓN DE 500 CM3	90.30	1	90.30	1	90.30	1	90.30	1	90.30	
		515.957.0232	VITRINA DE 90 CM CONTRA MURO	1,334.41	1	1,334.41	1	1,334.41	1	1,334.41	1	1,334.41	
		531.116.0377	ESFIGMOMANÓMETRO ANEROIDE DE PARED	2,916.31	1	2,916.31	1	2,916.31	1	2,916.31	1	2,916.31	
		531.295.1162	ESTUCHE DE DIAGNÓSTICO HOSPITALARIO	9,327.79	1	9,327.79	1	9,327.79	1	9,327.79	1	9,327.79	
		531.375.0126	ESTETOSCOPIO DE CÁPSULA DOBLE	772.07	1	772.07	1	772.07	1	772.07	1	772.07	
		531.562.1457	LÁMPARA DE EXAMINACIÓN CON FUENTE DE LUZ DE FIBRA ÓPTICA	3,761.56	1	3,761.56	1	3,761.56	1	3,761.56	1	3,761.56	
		S/C 001	BOTE PARA RPBI	37.77	1	37.77	1	37.77	1	37.77	1	37.77	
		S/C 493	TERMÓMETRO ELECTRÓNICO	4,687.08	1	4,687.08	1	4,687.08	1	4,687.08	1	4,687.08	
			<b>Subtotal</b>		<b>22</b>	<b>67,382.11</b>	<b>22</b>	<b>67,382.11</b>	<b>22</b>	<b>67,382.11</b>	<b>22</b>	<b>67,382.11</b>	
	Instrumental	S/C 420	SET DE INSTRUMENTAL PARA CURACION	18,493.91	1	18,493.91	1	18,493.91	1	18,493.91	1	18,493.91	
		S/C 737	SET DE INSTRUMENTAL PARA EXTRACCIÓN DE CUERPOS EXTRAÑOS	22,745.28	1	22,745.28	1	22,745.28	1	22,745.28	1	22,745.28	
				<b>Subtotal</b>	<b>2</b>	<b>41,239.19</b>	<b>2</b>	<b>41,239.19</b>	<b>2</b>	<b>41,239.19</b>	<b>2</b>	<b>41,239.19</b>	
	<b>Total Consulta de Pediatría</b>					<b>34</b>	<b>138,264.07</b>	<b>34</b>	<b>138,264.07</b>	<b>34</b>	<b>138,264.07</b>	<b>34</b>	<b>138,264.07</b>
	Odontología	Equipo Informático	522.580.0100	COMPUTADORA DE ESCRITORIO	8,827.50	1	8,827.50	1	8,827.50	2	17,655.00	2	17,655.00
			S/C 381	REGULADOR DE VOLTAJE	846.00	1	846.00	1	846.00	2	1,692.00	2	1,692.00
			<b>Subtotal</b>	<b>2</b>	<b>9,673.50</b>	<b>2</b>	<b>9,673.50</b>	<b>4</b>	<b>19,347.00</b>	<b>4</b>	<b>19,347.00</b>		
Equipo y Mobiliario Administrativo		511.232.0022	CESTO PARA PAPELES	181.34	1	181.34	1	181.34	2	362.68	2	362.68	
		511.339.0206	ESCRITORIO CHICO	1,857.63	1	1,857.63	1	1,857.63	2	3,715.26	2	3,715.26	
		511.814.0309	SILLA APILABLE	520.51	2	1,041.03	2	1,041.03	4	2,082.05	4	2,082.05	
		511.836.0311	SILLÓN FIJO RESPALDO BAJO	1,554.06	1	1,554.06	1	1,554.06	2	3,108.12	2	3,108.12	
			<b>Subtotal</b>	<b>5</b>	<b>4,634.06</b>	<b>5</b>	<b>4,634.06</b>	<b>10</b>	<b>9,268.12</b>	<b>10</b>	<b>9,268.12</b>		
Equipo y Mobiliario Médico		513.108.0102	BANCO GIRATORIO	1,242.00	1	1,242.00	1	1,242.00	2	2,484.00	2	2,484.00	
		513.138.0056	BOTE SANITARIO	713.45	1	713.45	1	713.45	2	1,426.90	2	1,426.90	
		513.616.0977	MESA TRANSPORTADORA DE INSTRUMENTAL	5,796.00	1	5,796.00	1	5,796.00	2	11,592.00	2	11,592.00	
		513.621.1603	MESA PASTEUR	1,712.82	1	1,712.82	1	1,712.82	2	3,425.63	2	3,425.63	
		513.634.0030	NEGATOSCOPIO	766.09	1	766.09	1	766.09	2	1,532.18	2	1,532.18	
		515.957.0232	VITRINA DE 90 CM CONTRA MURO	1,334.41	1	1,334.41	1	1,334.41	2	2,668.82	2	2,668.82	
531.032.0055		AMALGAMADOR Y DOSIFICADOR ESTOMATOLÓGICO	2,000.00	1	2,000.00	1	2,000.00	2	4,000.00	2	4,000.00		

(\*) Según precio de mercado para el año 2008.  
Importe en Moneda Nacional.

Servicio	Tipo de Bien	Clave cuadro básico	Descripción clave de cuadro básico	Precio unitario promedio (*)	Centro de salud de 6 núcleos		Centro de salud de 7 núcleos		Centro de salud de 8 núcleos		Centro de salud de 9 núcleos			
					Cantidad	Importe	Cantidad	Importe	Cantidad	Importe	Cantidad	Importe		
Odontología	Equipo y Mobiliario Médico	531.385.1080	ESTERILIZADOR DE VAPOR AUTOGENERADO PARA DENTAL Y MAXILOFACIAL	209,337.71	1	209,337.71	1	209,337.71	2	418,675.43	2	418,675.43		
		531.562.0020	LÁMPARA DE FOTOCURADO DE RESINAS Y CEMENTOS FOTOPOLIMERIZABLES	3,926.52	1	3,926.52	1	3,926.52	2	7,853.04	2	7,853.04		
		531.786.0079	REVELADOR MANUAL DE PLACAS DENTALES	86,443.00	1	86,443.00	1	86,443.00	2	172,886.00	2	172,886.00		
		531.825.0601	UNIDAD DENTAL CON EQUIPO DE RAYOS X	213,282.62	1	213,282.62	1	213,282.62	2	426,565.25	2	426,565.25		
		S/C 009	ESCREADOR ULTRASÓNICO	7,150.00	1	7,150.00	1	7,150.00	2	14,300.00	2	14,300.00		
			<b>Subtotal</b>			<b>12</b>	<b>533,704.62</b>	<b>12</b>	<b>533,704.62</b>	<b>24</b>	<b>1,067,409.24</b>	<b>24</b>	<b>1,067,409.24</b>	
Instrumental	S/C 909	ODONTOLOGÍA, SET DE	934,244.89	1	934,244.89	1	934,244.89	2	1,868,489.78	2	1,868,489.78			
		<b>Subtotal</b>			<b>1</b>	<b>934,244.89</b>	<b>1</b>	<b>934,244.89</b>	<b>2</b>	<b>1,868,489.78</b>	<b>2</b>	<b>1,868,489.78</b>		
<b>Total Odontología</b>						<b>20</b>	<b>1,482,257.07</b>	<b>20</b>	<b>1,482,257.07</b>	<b>40</b>	<b>2,964,514.13</b>	<b>40</b>	<b>2,964,514.13</b>	
Área de Atención a Partos	Equipo y Mobiliario Administrativo	S/C 382	RELOJ PARA QUIRÓFANO	686.89	1	686.89	1	686.89	1	686.89	1	686.89		
			<b>Subtotal</b>		<b>1</b>	<b>686.89</b>	<b>1</b>	<b>686.89</b>	<b>1</b>	<b>686.89</b>	<b>1</b>	<b>686.89</b>		
	Equipo y Mobiliario Médico	060.218.0085	CONTENEDOR DESECHABLE PARA PUNZOCORTANTES	63.55	1	63.55	1	63.55	1	63.55	1	63.55		
		513.108.0102	BANCO GIRATORIO	1,242.00	1	1,242.00	1	1,242.00	1	1,242.00	1	1,242.00		
		513.130.0302	BÁSCULA PARA BEBÉ	3,264.81	1	3,264.81	1	3,264.81	1	3,264.81	1	3,264.81		
		513.263.0079	CARRO CUNA CON BASINETE DE ACRÍLICO	2,250.23	1	2,250.23	1	2,250.23	1	2,250.23	1	2,250.23		
		513.352.0105	ESCALERILLA DE DOS PELDAÑOS	532.91	1	532.91	1	532.91	1	532.91	1	532.91		
		513.621.1405	MESA MAYO	1,604.37	1	1,604.37	1	1,604.37	1	1,604.37	1	1,604.37		
		513.621.1454	MESA PARA ATENCIÓN A RECIÉN NACIDOS	3,486.57	1	3,486.57	1	3,486.57	1	3,486.57	1	3,486.57		
		513.621.1603	MESA PASTEUR	1,712.82	1	1,712.82	1	1,712.82	1	1,712.82	1	1,712.82		
		513.907.0055	PORTAVENOCLISIS RODABLE	907.67	1	907.67	1	907.67	1	907.67	1	907.67		
		531.000.0185	COJÍN DE KELLY	256.00	1	256.00	1	256.00	1	256.00	1	256.00		
		531.081.0014	ASPIRADOR PORTÁTIL PARA SUCCIÓN CONTINUA	46,821.18	1	46,821.18	1	46,821.18	1	46,821.18	1	46,821.18		
		531.295.1162	ESTUCHE DE DIAGNÓSTICO HOSPITALARIO	9,327.79	1	9,327.79	1	9,327.79	1	9,327.79	1	9,327.79		
		531.375.0126	ESTETOSCOPIO DE CÁPSULA DOBLE	772.07	1	772.07	1	772.07	1	772.07	1	772.07		
		531.497.2059	CUNA DE CALOR RADIANTE PARA CUIDADOS INTERMEDIOS CON FOTOTERAPIA	169,495.21	1	169,495.21	1	169,495.21	1	169,495.21	1	169,495.21		
		531.562.0905	LÁMPARA QUIRURGICA PORTÁTIL PARA EMERGENCIA	105,658.23	1	105,658.23	1	105,658.23	1	105,658.23	1	105,658.23		
		531.568.0057	LARINGOSCOPIO	10,542.92	1	10,542.92	1	10,542.92	1	10,542.92	1	10,542.92		
		531.616.0158	MESA QUIRURGICA PARA OBSTETRICIA	543,780.17	1	543,780.17	1	543,780.17	1	543,780.17	1	543,780.17		
		531.619.0403	MONITOR DE SIGNOS VITALES (BÁSICO)	102,578.76	1	102,578.76	1	102,578.76	1	102,578.76	1	102,578.76		
		531.784.0205	RESUCITADOR PARA RECIEN NACIDOS	2,543.35	1	2,543.35	1	2,543.35	1	2,543.35	1	2,543.35		
		531.803.0029	SABANA TÉRMICA CON AIRE CALIENTE	429.67	1	429.67	1	429.67	1	429.67	1	429.67		
		S/C 001	BOTE PARA RPBI	37.77	1	37.77	1	37.77	1	37.77	1	37.77		
				<b>Subtotal</b>			<b>21</b>	<b>1,007,308.04</b>	<b>21</b>	<b>1,007,308.04</b>	<b>21</b>	<b>1,007,308.04</b>	<b>21</b>	<b>1,007,308.04</b>

(\*) Según precio de mercado para el año 2008.  
Importe en Moneda Nacional.

Servicio	Tipo de Bien	Clave cuadro básico	Descripción clave de cuadro básico	Precio unitario promedio (*)	Centro de salud de 6 núcleos		Centro de salud de 7 núcleos		Centro de salud de 8 núcleos		Centro de salud de 9 núcleos			
					Cantidad	Importe	Cantidad	Importe	Cantidad	Importe	Cantidad	Importe		
Área de Atención a Partos	Instrumental	S/C 647	SET DE INSTRUMENTAL PARA PARTO. GINECOLOGIA	33,369.01	1	33,369.01	1	33,369.01	1	33,369.01	1	33,369.01		
		S/C 648	SET DE INSTRUMENTAL PARA LEGRADO. GINECOLOGIA	39,471.87	1	39,471.87	1	39,471.87	1	39,471.87	1	39,471.87		
		S/C 675	SET DE INSTRUMENTAL PARA SUTURA	20,964.61	1	20,964.61	1	20,964.61	1	20,964.61	1	20,964.61		
		S/C 747	SET DE INSTRUMENTAL PARA REVISIÓN UTERINA	5,201.98	1	5,201.98	1	5,201.98	1	5,201.98	1	5,201.98		
			<b>Subtotal</b>				<b>4</b>	<b>99,007.46</b>	<b>4</b>	<b>99,007.46</b>	<b>4</b>	<b>99,007.46</b>	<b>4</b>	<b>99,007.46</b>
<b>Total Área de Atención a Partos</b>					<b>26</b>	<b>1,107,002.39</b>	<b>26</b>	<b>1,107,002.39</b>	<b>26</b>	<b>1,107,002.39</b>	<b>26</b>	<b>1,107,002.39</b>		
Valoración	Equipo y Mobiliario Administrativo	511.076.0351	ARCHIVERO DE 4 GAVETAS	5,544.99	1	5,544.99	1	5,544.99	1	5,544.99	1	5,544.99		
		511.232.0022	CESTO PARA PAPELES	181.34	1	181.34	1	181.34	1	181.34	1	181.34		
		S/C 106	CORTINA ANTIBACTERIANA	2,360.88	1	2,360.88	1	2,360.88	1	2,360.88	1	2,360.88		
			<b>Subtotal</b>				<b>3</b>	<b>8,087.21</b>	<b>3</b>	<b>8,087.21</b>	<b>3</b>	<b>8,087.21</b>		
	Equipo y Mobiliario Médico	370.206.4001	CINTA MÉTRICA	130.88	1	130.88	1	130.88	1	130.88	1	130.88		
		513.108.0102	BANCO GIRATORIO	1,242.00	1	1,242.00	1	1,242.00	1	1,242.00	1	1,242.00		
		513.130.0054	BÁSCULA CON ESTADÍMETRO	6,776.41	1	6,776.41	1	6,776.41	1	6,776.41	1	6,776.41		
		513.130.0302	BÁSCULA PARA BEBÉ	3,264.81	1	3,264.81	1	3,264.81	1	3,264.81	1	3,264.81		
		513.138.0056	BOTE SANITARIO	713.45	1	713.45	1	713.45	1	713.45	1	713.45		
		513.138.0106	BOTE PARA GASAS	415.80	1	415.80	1	415.80	1	415.80	1	415.80		
		513.191.0233	CARRO CAMILLA PARA ADULTOS	9,799.03	1	9,799.03	1	9,799.03	1	9,799.03	1	9,799.03		
		513.254.0054	CUBETA ACERO INOXIDABLE	562.08	1	562.08	1	562.08	1	562.08	1	562.08		
		513.352.0105	ESCALERILLA DE DOS PELDAÑOS	532.91	1	532.91	1	532.91	1	532.91	1	532.91		
		513.621.0134	MESA PARA REHIDRATACIÓN. TIPO KARAM	3,000.00	2	6,000.00	2	6,000.00	2	6,000.00	2	6,000.00		
		513.621.0357	MESA EXPLORACIÓN GINECOLÓGICA	9,419.73	1	9,419.73	1	9,419.73	1	9,419.73	1	9,419.73		
		513.621.1603	MESA PASTEUR	1,712.82	1	1,712.82	1	1,712.82	1	1,712.82	1	1,712.82		
		513.634.0048	NEGATOSCOPIO DOBLE DE PARED	2,102.04	1	2,102.04	1	2,102.04	1	2,102.04	1	2,102.04		
		513.731.0305	PORTACUBETA RODABLE	390.00	1	390.00	1	390.00	1	390.00	1	390.00		
		513.790.0063	RIÑÓN DE 500 CM3	90.30	1	90.30	1	90.30	1	90.30	1	90.30		
		515.957.0232	VITRINA DE 90 CM CONTRA MURO	1,334.41	1	1,334.41	1	1,334.41	1	1,334.41	1	1,334.41		
		531.116.0377	ESFIGMOMANÓMETRO ANEROIDE DE PARED	2,916.31	1	2,916.31	1	2,916.31	1	2,916.31	1	2,916.31		
		531.292.0019	FONODETECTOR PORTÁTIL DE LATIDOS FETALES	10,537.46	1	10,537.46	1	10,537.46	1	10,537.46	1	10,537.46		
		531.295.1162	ESTUCHE DE DIAGNÓSTICO HOSPITALARIO	9,327.79	1	9,327.79	1	9,327.79	1	9,327.79	1	9,327.79		
		531.329.0032	ELECTROCARDIOGRAFO MULTICANAL (3 CANALES 12 DERIVACIONES)	86,143.37	1	86,143.37	1	86,143.37	1	86,143.37	1	86,143.37		
		531.375.0126	ESTETOSCOPIO DE CÁPSULA DOBLE	772.07	1	772.07	1	772.07	1	772.07	1	772.07		
		531.375.0159	ESTETOSCOPIO DE PINARD. OBSTÉTRICO	772.54	1	772.54	1	772.54	1	772.54	1	772.54		
		S/C 001	BOTE PARA RPBI	37.77	1	37.77	1	37.77	1	37.77	1	37.77		
		S/C 493	TERMÓMETRO ELECTRÓNICO	4,687.08	1	4,687.08	1	4,687.08	1	4,687.08	1	4,687.08		
			<b>Subtotal</b>				<b>25</b>	<b>159,681.05</b>	<b>25</b>	<b>159,681.05</b>	<b>25</b>	<b>159,681.05</b>	<b>25</b>	<b>159,681.05</b>
		<b>Total Valoración</b>					<b>28</b>	<b>167,768.26</b>	<b>28</b>	<b>167,768.26</b>	<b>28</b>	<b>167,768.26</b>	<b>28</b>	<b>167,768.26</b>

(\*) Según precio de mercado para el año 2008.  
Importe en Moneda Nacional.



Servicio	Tipo de Bien	Clave cuadro básico	Descripción clave de cuadro básico	Precio unitario promedio (*)	Centro de salud de 6 núcleos		Centro de salud de 7 núcleos		Centro de salud de 8 núcleos		Centro de salud de 9 núcleos		
					Cantidad	Importe	Cantidad	Importe	Cantidad	Importe	Cantidad	Importe	
Area de Observación	Equipo y Mobiliario Médico	513.123.0244	BANQUETA DE ALTURA	431.87	3	1,295.60	4	1,727.47	4	1,727.47	5	2,159.34	
		513.143.0059	BURO	816.60	3	2,449.80	4	3,266.40	4	3,266.40	5	4,083.00	
		513.245.0056	CÓMODO ADULTOS	504.00	3	1,512.00	4	2,016.00	4	2,016.00	5	2,520.00	
		513.245.0106	CÓMODO MENORES	540.00	3	1,620.00	4	2,160.00	4	2,160.00	5	2,700.00	
		513.254.0054	CUBETA ACERO INOXIDABLE	562.08	3	1,686.24	4	2,248.31	4	2,248.31	5	2,810.39	
		513.621.1652	MESA PUENTE	7,381.86	3	22,145.57	4	29,527.43	4	29,527.43	5	36,909.29	
		513.635.0054	ORINAL PARA VARONES	282.28	3	846.84	4	1,129.12	4	1,129.12	5	1,411.40	
		513.731.0305	PORTACUBETA RODABLE	390.00	3	1,170.00	4	1,560.00	4	1,560.00	5	1,950.00	
		531.081.0766	ASPIRADOR GÁSTRICO PARA SUCCIÓN CONTINUA E INTERMITENTE	83,663.97	3	250,991.91	4	334,655.89	4	334,655.89	5	418,319.86	
		531.116.0377	ESFIGMOMANÓMETRO ANEROIDE DE PARED	2,916.31	3	8,748.92	4	11,665.23	4	11,665.23	5	14,581.54	
		531.295.1162	ESTUCHE DE DIAGNÓSTICO HOSPITALARIO	9,327.79	3	27,983.37	4	37,311.16	4	37,311.16	5	46,638.94	
		531.423.0060	FLUJÓMETRO DE PARED ESTÁNDAR	1,039.33	3	3,118.00	4	4,157.33	4	4,157.33	5	5,196.67	
		531.572.0465	LAVADOR DESINFECTOR DE CÓMODOS	140,714.51								1	140,714.51
S/C 053	CAMA HOSPITALARIA MECÁNICA	57,538.05	3	172,614.14	4	230,152.18	4	230,152.18	5	287,690.23			
				<b>Subtotal</b>	<b>39</b>	<b>496,182.39</b>	<b>52</b>	<b>661,576.52</b>	<b>52</b>	<b>661,576.52</b>	<b>66</b>	<b>967,685.16</b>	
<b>Total Area de Observación</b>					<b>39</b>	<b>496,182.39</b>	<b>52</b>	<b>661,576.52</b>	<b>52</b>	<b>661,576.52</b>	<b>66</b>	<b>967,685.16</b>	
Laboratorio de Análisis Clínicos	Equipo y Mobiliario Administrativo	511.026.0337	ANAQUEL 7 ENTREPAÑOS	3,644.99	1	3,644.99	1	3,644.99	1	3,644.99	1	3,644.99	
		511.109.0055	BANCO ALTO	278.33	1	278.33	1	278.33	1	278.33	1	278.33	
		511.232.0022	CESTO PARA PAPELES	181.34	1	181.34	1	181.34	1	181.34	1	181.34	
		511.339.0289	ESCRITORIO	1,857.63	1	1,857.63	1	1,857.63	1	1,857.63	1	1,857.63	
		511.814.0069	SILLA ALTA GIRATORIA	1,295.95	1	1,295.95	1	1,295.95	1	1,295.95	1	1,295.95	
		511.814.0309	SILLA APILABLE	520.51	3	1,561.54	3	1,561.54	3	1,561.54	3	1,561.54	
		513.621.1900	MESA ALTA 150 CM	28,372.38	2	56,744.76	2	56,744.76	2	56,744.76	2	56,744.76	
						<b>Subtotal</b>	<b>10</b>	<b>65,564.54</b>	<b>10</b>	<b>65,564.54</b>	<b>10</b>	<b>65,564.54</b>	<b>10</b>
	Equipo y Mobiliario Médico	060.218.0085	CONTENEDOR DESECHABLE PARA PUNZOCORTANTES	63.55	1	63.55	1	63.55	1	63.55	1	63.55	
		515.784.0058	REPISA ABATIBLE PARA TOMA DE MUESTRAS	922.92	1	922.92	1	922.92	1	922.92	1	922.92	
		515.957.0232	VITRINA DE 90 CM CONTRA MURO	1,334.41	1	1,334.41	1	1,334.41	1	1,334.41	1	1,334.41	
		531.048.0297	EQUIPO PORTÁTIL DE DETERMINACION DE LÍPIDOS	39,265.20	1	39,265.20	1	39,265.20	1	39,265.20	1	39,265.20	
		531.248.0014	CRONÓMETRO DIGITAL	529.00	1	529.00	1	529.00	1	529.00	1	529.00	
		533.020.0022	AGITADOR ELÉCTRICO PARA PIPETAS. TIPO THOMAS	25,963.64	1	25,963.64	1	25,963.64	1	25,963.64	1	25,963.64	
		533.020.0378	AGITADOR DE PLAQUETAS	71,705.57	1	71,705.57	1	71,705.57	1	71,705.57	1	71,705.57	
		533.036.0768	COAGULACIÓN, ANALIZADOR DE LA	70,000.00	1	70,000.00	1	70,000.00	1	70,000.00	1	70,000.00	
		533.224.0638	LECTOR ADICIONAL PARA TUBOS CAPILARES	51,044.76	1	51,044.76	1	51,044.76	1	51,044.76	1	51,044.76	
		533.224.0646	CENTRÍFUGA DE MESA PARA OCHO TUBOS	153,167.19	1	153,167.19	1	153,167.19	1	153,167.19	1	153,167.19	
		533.224.1628	CENTRÍFUGA DE MESA PARA TUBOS CAPILARES	26,479.80	1	26,479.80	1	26,479.80	1	26,479.80	1	26,479.80	
		533.266.0231	CONTADOR DE 8 TECLAS ELECTRÓNICO	7,046.35	1	7,046.35	1	7,046.35	1	7,046.35	1	7,046.35	
533.342.1385	EQUIPO PORTÁTIL PARA UROANÁLISIS	16,124.91	1	16,124.91	1	16,124.91	1	16,124.91	1	16,124.91			

(\*) Según precio de mercado para el año 2008.  
Importe en Moneda Nacional.

Servicio	Tipo de Bien	Clave cuadro básico	Descripción clave de cuadro básico	Precio unitario promedio (*)	Centro de salud de 6 núcleos		Centro de salud de 7 núcleos		Centro de salud de 8 núcleos		Centro de salud de 9 núcleos		
					Cantidad	Importe	Cantidad	Importe	Cantidad	Importe	Cantidad	Importe	
Laboratorio de Análisis Clínicos	Equipo y Mobiliario Médico	533.342.1518	EQUIPO PORTÁTIL PARA DETERMINAR HEMOGLOBINA GLUCOSILADA	117,795.60	1	117,795.60	1	117,795.60	1	117,795.60	1	117,795.60	
		533.477.0228	HORNO DE MESA ELECTRICO	93,769.04	1	93,769.04	1	93,769.04	1	93,769.04	1	93,769.04	
		533.622.0925	MICROSCOPIO DE CAMPO CLARO	51,675.62	1	51,675.62	1	51,675.62	1	51,675.62	1	51,675.62	
		533.787.0181	REFRIGERADOR DE 14 PIES PARA LABORATORIO	90,637.65	1	90,637.65	1	90,637.65	1	90,637.65	1	90,637.65	
		533.819.0688	ANALIZADOR DE HEMATOLOGÍA	78,100.00	1	78,100.00	1	78,100.00	1	78,100.00	1	78,100.00	
		S/C 001	BOTE PARA RPBI	37.77	1	37.77	1	37.77	1	37.77	1	37.77	
		S/C 437	SET DE PIPETAS	194.61	1	194.61	1	194.61	1	194.61	1	194.61	
		S/C 858	AGITADOR VERTICAL PARA TUBOS	18,061.99	1	18,061.99	1	18,061.99	1	18,061.99	1	18,061.99	
		S/C 917	RELOJ DE 4 TIEMPOS	529.00	1	529.00	1	529.00	1	529.00	1	529.00	
					<b>Subtotal</b>	<b>22</b>	<b>914,448.58</b>	<b>22</b>	<b>914,448.58</b>	<b>22</b>	<b>914,448.58</b>	<b>22</b>	<b>914,448.58</b>
<b>Total Laboratorio de Análisis Clínicos</b>					<b>32</b>	<b>980,013.12</b>	<b>32</b>	<b>980,013.12</b>	<b>32</b>	<b>980,013.12</b>	<b>32</b>	<b>980,013.12</b>	
Radiodiagnóstico e Imagenología	Equipo y Mobiliario Administrativo	511.232.0022	CESTO PARA PAPELES	181.34	1	181.34	1	181.34	1	181.34	1	181.34	
		511.619.0306	MESA ESCRITORIO	2,683.08	1	2,683.08	1	2,683.08	1	2,683.08	1	2,683.08	
		511.814.0309	SILLA APILABLE	520.51	1	520.51	1	520.51	1	520.51	1	520.51	
		519.104.0202	BANCA VESTIDOR	256.00	1	256.00	1	256.00	1	256.00	1	256.00	
			<b>Subtotal</b>	<b>4</b>	<b>3,640.94</b>	<b>4</b>	<b>3,640.94</b>	<b>4</b>	<b>3,640.94</b>	<b>4</b>	<b>3,640.94</b>	<b>4</b>	<b>3,640.94</b>
	Equipo y Mobiliario Médico	513.634.0048	NEGATOSCOPIO DOBLE DE PARED	2,102.04	1	2,102.04	1	2,102.04	1	2,102.04	1	2,102.04	
		531.113.0032	BLINDAJE PARA GONADAS	1,395.76	1	1,395.76	1	1,395.76	1	1,395.76	1	1,395.76	
		531.198.0014	CHASIS PARA PELICULA RADIOGRÁFICA	5,603.00	1	5,603.00	1	5,603.00	1	5,603.00	1	5,603.00	
		531.341.0465	EQUIPO DE ULTRASONIDO PARA ESTUDIOS GENERALES	654,420.00	1	654,420.00	1	654,420.00	1	654,420.00	1	654,420.00	
		531.341.2479	UNIDAD RADIOLOGICA PORTATIL (DIGITAL)	559,529.10	1	559,529.10	1	559,529.10	1	559,529.10	1	559,529.10	
		531.455.0053	GUANTES DE PLOMO	4,161.14	1	4,161.14	1	4,161.14	1	4,161.14	1	4,161.14	
		531.601.0056	MANDIL EMPLOMADO	3,024.20	1	3,024.20	1	3,024.20	1	3,024.20	1	3,024.20	
		531.608.0166	MARCADOR ELÉCTRICO DE PLACAS RADIOGRÁFICAS	4,785.00	1	4,785.00	1	4,785.00	1	4,785.00	1	4,785.00	
		531.709.0024	REVELADOR AUTOMÁTICO PARA RADIOGRAFÍAS	52,353.60	1	52,353.60	1	52,353.60	1	52,353.60	1	52,353.60	
			<b>Subtotal</b>	<b>9</b>	<b>1,287,373.84</b>	<b>9</b>	<b>1,287,373.84</b>	<b>9</b>	<b>1,287,373.84</b>	<b>9</b>	<b>1,287,373.84</b>	<b>9</b>	<b>1,287,373.84</b>
<b>Total Radiodiagnóstico e Imagenología</b>					<b>13</b>	<b>1,291,014.77</b>	<b>13</b>	<b>1,291,014.77</b>	<b>13</b>	<b>1,291,014.77</b>	<b>13</b>	<b>1,291,014.77</b>	
Residencia médicos	Equipo Informático	522.580.0100	COMPUTADORA DE ESCRITORIO	8,827.50	1	8,827.50	1	8,827.50	1	8,827.50	1	8,827.50	
			<b>Subtotal</b>	<b>1</b>	<b>8,827.50</b>	<b>1</b>	<b>8,827.50</b>	<b>1</b>	<b>8,827.50</b>	<b>1</b>	<b>8,827.50</b>		
	Equipo y Mobiliario Administrativo	220.030.0412	COLCHÓN DE POLIURETANO	12,826.63	3	38,479.90	3	38,479.90	3	38,479.90	3	38,479.90	
		511.232.0022	CESTO PARA PAPELES	181.34	1	181.34	1	181.34	1	181.34	1	181.34	
		511.339.0206	ESCRITORIO CHICO	1,857.63	1	1,857.63	1	1,857.63	1	1,857.63	1	1,857.63	
		511.814.0291	SILLA GIRATORIA SECRETARIAL	845.04	1	845.04	1	845.04	1	845.04	1	845.04	
		511.814.0309	SILLA APILABLE	520.51	3	1,561.54	3	1,561.54	3	1,561.54	3	1,561.54	
		513.164.3339	CAMA INDIVIDUAL	2,586.03	3	7,758.09	3	7,758.09	3	7,758.09	3	7,758.09	
		513.191.0456	CARRO ROPA SUCIA	636.00	3	1,908.01	3	1,908.01	3	1,908.01	3	1,908.01	
		519.104.0251	BANCA VESTIDOR PARA BAÑO	1,145.59	3	3,436.76	3	3,436.76	3	3,436.76	3	3,436.76	
		519.132.0059	BOTE DE CAMPANA	872.38	2	1,744.76	2	1,744.76	2	1,744.76	2	1,744.76	
		519.196.0052	CASILLERO 2 PUERTAS	1,216.62	6	7,299.69	6	7,299.69	6	7,299.69	6	7,299.69	
		519.695.0058	PIZARRÓN MAGNÉTICO 150 CM	924.90	1	924.90	1	924.90	1	924.90	1	924.90	
			<b>Subtotal</b>	<b>27</b>	<b>65,997.66</b>	<b>27</b>	<b>65,997.66</b>	<b>27</b>	<b>65,997.66</b>	<b>27</b>	<b>65,997.66</b>	<b>27</b>	<b>65,997.66</b>
		Equipo y Mobiliario Médico	S/C 382	RELOJ PARA QUIRÓFANO	686.89	1	686.89	1	686.89	1	686.89	1	686.89
			<b>Subtotal</b>	<b>1</b>	<b>686.89</b>	<b>1</b>	<b>686.89</b>	<b>1</b>	<b>686.89</b>	<b>1</b>	<b>686.89</b>	<b>1</b>	<b>686.89</b>
	<b>Total Residencia médicos</b>					<b>29</b>	<b>75,512.05</b>	<b>29</b>	<b>75,512.05</b>	<b>29</b>	<b>75,512.05</b>	<b>29</b>	<b>75,512.05</b>
Acceso	Equipo Informático	522.580.0100	COMPUTADORA DE ESCRITORIO	8,827.50	1	8,827.50	1	8,827.50	1	8,827.50	1	8,827.50	
		524.341.0148	EQUIPO DE RADIOCOMUNICACION	16,309.36	1	16,309.36	1	16,309.36	1	16,309.36	1	16,309.36	
			<b>Subtotal</b>	<b>2</b>	<b>25,136.86</b>	<b>2</b>	<b>25,136.86</b>	<b>2</b>	<b>25,136.86</b>	<b>2</b>	<b>25,136.86</b>		
	Equipo y Mobiliario Administrativo	511.076.0351	ARCHIVERO DE 4 GAVETAS	5,544.99	1	5,544.99	1	5,544.99	1	5,544.99	1	5,544.99	
		511.232.0022	CESTO PARA PAPELES	181.34	3	544.02	3	544.02	4	725.36	4	725.36	
		511.339.0206	ESCRITORIO CHICO	1,857.63	1	1,857.63	1	1,857.63	1	1,857.63	1	1,857.63	
		511.836.0311	SILLÓN FIJO RESPALDO BAJO	1,554.06	1	1,554.06	1	1,554.06	1	1,554.06	1	1,554.06	
		S/C 048	CAJA REGISTRADORA	12,000.00	1	12,000.00	1	12,000.00	1	12,000.00	1	12,000.00	
		S/C 922	TELÉFONO	500.00	1	500.00	1	500.00	1	500.00	1	500.00	
			<b>Subtotal</b>	<b>8</b>	<b>22,000.70</b>	<b>8</b>	<b>22,000.70</b>	<b>8</b>	<b>22,000.70</b>	<b>9</b>	<b>22,182.04</b>	<b>9</b>	<b>22,182.04</b>
<b>Total Acceso</b>					<b>10</b>	<b>47,137.56</b>	<b>10</b>	<b>47,137.56</b>	<b>11</b>	<b>47,318.90</b>	<b>11</b>	<b>47,318.90</b>	
<b>Total general</b>					<b>601</b>	<b>11,507,894.08</b>	<b>678</b>	<b>11,976,564.39</b>	<b>703</b>	<b>13,471,601.40</b>	<b>762</b>	<b>14,001,295.27</b>	

(\*) Según precio de mercado para el año 2008.  
Importe en Moneda Nacional.

Servicio	Tipo de Bien	Clave cuadro básico	Descripción clave de cuadro básico	Precio unitario promedio (*)	Centro de salud de 10 núcleos		Centro de salud de 11 núcleos		Centro de salud de 12 núcleos		Hospital comunitario de 12 camas			
					Cantidad	Importe	Cantidad	Importe	Cantidad	Importe	Cantidad	Importe		
Dirección	Equipo Informático	522.470.0228	IMPRESORA B/N	2,129.91	2	4,259.82	2	4,259.82	2	4,259.82				
		522.580.0100	COMPUTADORA DE ESCRITORIO	8,827.50	2	17,655.00	2	17,655.00	2	17,655.00	2	17,655.00		
		S/C 381	REGULADOR DE VOLTAJE	846.00	2	1,692.00	2	1,692.00	2	1,692.00				
			<b>Subtotal</b>		<b>6</b>	<b>23,606.82</b>	<b>6</b>	<b>23,606.82</b>	<b>6</b>	<b>23,606.82</b>	<b>2</b>	<b>17,655.00</b>		
	Equipo y Mobiliario Administrativo	511.076.0351	ARCHIVERO DE 4 GAVETAS	5,544.99	1	5,544.99	1	5,544.99	1	5,544.99	1	5,544.99		
		511.076.0708	ARCHIVERO 2 GAVETAS	7,697.38	1	7,697.38	1	7,697.38	1	7,697.38	1	7,697.38		
		511.232.0105	CESTO DE MADERA	145.50	1	145.50	1	145.50	1	145.50				
		511.232.0022	CESTO PARA PAPELES	181.34							2	362.68		
		511.268.0052	CREDENZA DE MADERA	5,007.67	1	5,007.67	1	5,007.67	1	5,007.67	1	5,007.67		
		511.339.0958 / 0966	ESCRITORIO MODULAR C/LIBRERO Y CREDENZA	5,641.98	1	5,641.98	1	5,641.98	1	5,641.98	1	5,641.98		
		511.339.1212	ESCRITORIO MODULAR TIPO BALA DE 120 CM SIN LATERAL	5,641.98	1	5,641.98	1	5,641.98	1	5,641.98	1	5,641.98		
		511.619.1098	MESA DE CENTRO	1,515.94							1	1,515.94		
		511.619.1106	MESA TELÉFONOS	1,500.00	1	1,500.00	1	1,500.00	1	1,500.00	1	1,500.00		
		511.619.1122	MESA CIRCULAR PARA JUNTAS DE 8 LUGARES FABRICADA EN MDF	7,200.00	1	7,200.00	1	7,200.00	1	7,200.00	1	7,200.00		
		511.814.0101	SILLA FIJA APILABLE	464.79							1	464.79		
		511.814.0291	SILLA GIRATORIA SECRETARIAL	845.04	1	845.04	1	845.04	1	845.04	1	845.04		
		511.814.0309	SILLA APILABLE	520.51	3	1,561.54	3	1,561.54	3	1,561.54	2	1,041.03		
		511.836.0287	SILLÓN GIRATORIO RESPALDO ALTO	1,860.18	1	1,860.18	1	1,860.18	1	1,860.18	1	1,860.18		
		511.836.0311	SILLÓN FIJO RESPALDO BAJO	1,554.06							10	15,540.60		
		511.836.0345	SILLÓN 1 LUGAR	3,808.35							1	3,808.35		
		519.132.0059	BOTE DE CAMPANA	872.38							1	872.38		
		522.470.0228	IMPRESORA B/N	2,129.91							2	4,259.82		
		524.815.0012	FAX	3,000.00							1	3,000.00		
		S/C 381	REGULADOR DE VOLTAJE	846.00							2	1,692.00		
		S/C 922	TELÉFONO	500.00	2	1,000.00	2	1,000.00	2	1,000.00	2	1,000.00		
			<b>Subtotal</b>		<b>15</b>	<b>43,646.26</b>	<b>15</b>	<b>43,646.26</b>	<b>15</b>	<b>43,646.26</b>	<b>34</b>	<b>74,496.82</b>		
		Equipo y Mobiliario Médico	513.634.0048	NEGATOSCOPIO DOBLE DE PARED	2,102.04	1	2,102.04	1	2,102.04	1	2,102.04	1	2,102.04	
				<b>Subtotal</b>		<b>1</b>	<b>2,102.04</b>	<b>1</b>	<b>2,102.04</b>	<b>1</b>	<b>2,102.04</b>	<b>1</b>	<b>2,102.04</b>	
		<b>Total Direccion</b>					<b>22</b>	<b>69,355.12</b>	<b>22</b>	<b>69,355.12</b>	<b>22</b>	<b>69,355.12</b>	<b>37</b>	<b>94,253.86</b>
		Gobierno	Equipo y Mobiliario Administrativo	511.232.0105	CESTO DE MADERA	145.50	1	145.50	1	145.50	1	145.50		
				511.339.0206	ESCRITORIO CHICO	1,857.63	1	1,857.63	1	1,857.63	1	1,857.63		
	518.814.0291			SILLA GIRATORIA SECRETARIAL	845.04	2	1,690.08	2	1,690.08	2	1,690.08			
	519.132.0059			BOTE DE CAMPANA	872.38	4	3,489.53	4	3,489.53	6	5,234.29			
	519.695.0058			PIZARRÓN MAGNÉTICO 150 CM.	924.90	1	924.90	1	924.90	1	924.90			
S/C 382	RELOJ PARA QUIRÓFANO			686.89	1	686.89	1	686.89	1	686.89				
	<b>Subtotal</b>				<b>10</b>	<b>8,794.53</b>	<b>10</b>	<b>8,794.53</b>	<b>12</b>	<b>10,539.30</b>	<b>0</b>	<b>0.00</b>		
<b>Total Gobierno</b>					<b>10</b>	<b>8,794.53</b>	<b>10</b>	<b>8,794.53</b>	<b>12</b>	<b>10,539.30</b>	<b>0</b>	<b>0.00</b>		

(\*) Según precio de mercado para el año 2008.  
Importe en Moneda Nacional.

Servicio	Tipo de Bien	Clave cuadro básico	Descripción clave de cuadro básico	Precio unitario promedio (*)	Centro de salud de 10 núcleos		Centro de salud de 11 núcleos		Centro de salud de 12 núcleos		Hospital comunitario de 12 camas			
					Cantidad	Importe	Cantidad	Importe	Cantidad	Importe	Cantidad	Importe		
Administración	Equipo Informático	522.470.0228	IMPRESORA B/N	2,129.91	1	2,129.91	1	2,129.91	2	4,259.82				
		522.580.0100	COMPUTADORA DE ESCRITORIO	8,827.50	3	26,482.50	3	26,482.50	3	26,482.50	5	44,137.49		
		S/C 381	REGULADOR DE VOLTAJE	846.00	3	2,538.00	3	2,538.00	3	2,538.00				
				<b>Subtotal</b>		<b>7</b>	<b>31,150.41</b>	<b>7</b>	<b>31,150.41</b>	<b>8</b>	<b>33,280.32</b>	<b>5</b>	<b>44,137.49</b>	
	Equipo y Mobiliario Administrativo	511.076.0351	ARCHIVERO DE 4 GAVETAS	5,544.99	2	11,089.98	2	11,089.98	2	11,089.98	3	16,634.97		
		511.223.0022	CESTO PARA PAPELES	181.34							1	181.34		
		511.232.0105	CESTO DE MADERA	145.50	1	145.50	1	145.50	1	145.50	7	1,018.52		
		511.339.0982 / 0974	ESCRITORIO MODULAR CON LATERAL IZQ / DER Y CREDENZA	5,641.98	1	5,641.98	1	5,641.98	1	5,641.98	2	11,283.96		
		511.339.1212	ESCRITORIO MODULAR TIPO BALA DE 120 CM SIN LATERAL	5,641.98	4	22,567.92	4	22,567.92	4	22,567.92	5	28,209.90		
		511.619.1106	MESA TELÉFONOS	1,500.00	3	4,500.00	3	4,500.00	3	4,500.00	3	4,500.00		
		518.814.0291	SILLA GIRATORIA SECRETARIAL	845.04	4	3,380.16	4	3,380.16	4	3,380.16	3	2,535.12		
		511.814.0309	SILLA APILABLE	520.51	2	1,041.03	2	1,041.03	2	1,041.03	11	5,725.64		
		511.836.0287	SILLÓN GIRATORIO RESPALDO ALTO	1,860.18	1	1,860.18	1	1,860.18	1	1,860.18	2	3,720.37		
		519.132.0059	BOTE DE CAMPANA	872.38							1	872.38		
		522.470.0228	IMPRESORA B/N	2,129.91							5	10,649.55		
		S/C 381	REGULADOR DE VOLTAJE	846.00							5	4,230.00		
		S/C 922	TELÉFONO	500.00	3	1,500.00	3	1,500.00	3	1,500.00	7	3,500.00		
					<b>Subtotal</b>		<b>21</b>	<b>51,726.76</b>	<b>21</b>	<b>51,726.76</b>	<b>21</b>	<b>51,726.76</b>	<b>55</b>	<b>93,061.76</b>
		<b>Total Administración</b>					<b>28</b>	<b>82,877.17</b>	<b>28</b>	<b>82,877.17</b>	<b>29</b>	<b>85,007.08</b>	<b>60</b>	<b>137,199.26</b>
		Servicios Generales y Mantenimiento	Equipo Informático	522.580.0100	COMPUTADORA DE ESCRITORIO	8,827.50							1	8,827.50
							<b>Subtotal</b>	<b>0</b>	<b>0.00</b>	<b>0</b>	<b>0.00</b>	<b>0</b>	<b>0.00</b>	<b>1</b>
Equipo y Mobiliario Administrativo	511.026.0204		ANAQUEL 5 ENTREPAÑOS	2,772.50								1	2,772.50	
	511.109.0055		BANCO ALTO	278.33	2	556.65	2	556.65	2	556.65				
	511.232.0022		CESTO PARA PAPELES	181.34							1	181.34		
	511.232.0105		CESTO DE MADERA	145.50							1	145.50		
	511.268.0052		CREDENZA DE MADERA	5,007.67							1	5,007.67		
	511.339.0206		ESCRITORIO CHICO	1,857.63	1	1,857.63	1	1,857.63	1	1,857.63				
	511.339.1014		ESCRITORIO MODULAR 150 CM	5,641.98							1	5,641.98		
	511.339.1212		ESCRITORIO MODULAR TIPO BALA DE 120 CM SIN LATERAL	5,641.98							1	5,641.98		
	511.451.0158		GABINETE UNIVERSAL	2,247.75	1	2,247.75	1	2,247.75	1	2,247.75				
	511.814.0309		SILLA APILABLE	520.51	1	520.51	1	520.51	1	520.51				
	511.836.0287		SILLÓN GIRATORIO RESPALDO ALTO	1,860.18							1	1,860.18		
	511.836.0311		SILLÓN FIJO RESPALDO BAJO	1,554.06							3	4,662.18		
	519.630.5055		MESA DE TRABAJO PARA TALLER	2,000.00	1	2,000.00	1	2,000.00	1	2,000.00	2	4,000.00		
	522.470.0228		IMPRESORA B/N	2,129.91							1	2,129.91		
	527.169.0033		CALENTADOR DE GAS PARA AGUA	1,825.50	1	1,825.50	1	1,825.50	1	1,825.50				
	527.259.0406		COMPRESOR, CON PISTOLA Y MANGUERA	4,026.12							1	4,026.12		
	S/C 1002		ARCO PARA SEGUETA	196.00	1	196.00	1	196.00	1	196.00				
	S/C 1005		CAJA PARA HERRAMIENTAS	320.00	1	320.00	1	320.00	1	320.00				
	S/C 1011		CAUTÍN TIPO PISTOLA	485.00	1	485.00	1	485.00	1	485.00	1	485.00		
S/C 1012	CINCELES	43.00							1	43.00				
S/C 1013	CINCELES MEDIANOS	64.00							1	64.00				
S/C 1016	CORTADOR DE TUBOS	128.00							1	128.00				

(\*) Según precio de mercado para el año 2008.  
Importe en Moneda Nacional.

Servicio	Tipo de Bien	Clave cuadro básico	Descripción clave de cuadro básico	Precio unitario promedio (*)	Centro de salud de 10 núcleos		Centro de salud de 11 núcleos		Centro de salud de 12 núcleos		Hospital comunitario de 12 camas	
					Cantidad	Importe	Cantidad	Importe	Cantidad	Importe	Cantidad	Importe
Servicios Generales y Mantenimiento	Equipo y Mobiliario Administrativo	S/C 1017	DESARMADORES DE CUBO	485.00							1	485.00
		S/C 1019	ESMERIL ELÉCTRICO DE BANCO	649.00	1	649.00	1	649.00	1	649.00	2	1,298.00
		S/C 1021	FLEXOMETRO DE 8 METROS	147.00							1	147.00
		S/C 1023	GUANTES RESISTENTES AL CALOR	91.00							1	91.00
		S/C 1024	JUEGO DE LLAVES HEXAGONALES ALLEN ESTÁNDAR	74.00							1	74.00
		S/C 1025	JUEGO DE LLAVES HEXAGONALES ALLEN MILIMÉTRICAS	74.00							1	74.00
		S/C 1027	JUEGO DE CORTADORES DE PRECISIÓN EXACTO	64.00							1	64.00
		S/C 1031	JUEGO DE DESARMADORES MIXTOS	95.00	1	95.00	1	95.00	1	95.00		
		S/C 1034	JUEGO DE LIMAS	114.00	1	114.00	1	114.00	1	114.00		
		S/C 1035	JUEGO DE LLAVE AJUSTABLE	181.00	1	181.00	1	181.00	1	181.00		
		S/C 1036	JUEGO DE LLAVE STILLSON	238.00	1	238.00	1	238.00	1	238.00		
		S/C 1045	LINTERNA DE BOLSILLO	124.00	1	124.00	1	124.00	1	124.00		
		S/C 1049	MARTILLO DE LUÑA	124.00	1	124.00	1	124.00	1	124.00		
		S/C 1053	PINZA DE CORTE DIAGONAL	48.00	1	48.00	1	48.00	1	48.00		
		S/C 1054	PINZA DE ELECTRICISTA	147.00	1	147.00	1	147.00	1	147.00		
		S/C 1056	PINZA PARA MECÁNICO	64.00	1	64.00	1	64.00	1	64.00		
		S/C 1065	PISTOLA REMACHADORA	163.00	1	163.00	1	163.00	1	163.00		
		S/C 1068	PRENSA DE BANCO PARA USO LIVIANO	763.00	1	763.00	1	763.00	1	763.00		
		S/C 1074	TALADRO ELÉCTRICO DE USO MANUAL TIPO LIVIANO	2,544.00	1	2,544.00	1	2,544.00	1	2,544.00	1	2,544.00
		S/C 1077	TORNILLO GIRATORIO PARA BANCO DE TRABAJO	1,617.00								1
	S/C 381	REGULADOR DE VOLTAJE	846.00								1	846.00
	S/C 922	TELÉFONO	500.00								1	500.00
					<b>Subtotal</b>	<b>23</b>	<b>15,263.05</b>	<b>23</b>	<b>15,263.05</b>	<b>23</b>	<b>15,263.05</b>	<b>30</b>
Equipo y Mobiliario Médico	S/C 1014	COMPRESOR DE AIRE, PORTÁTIL	855.00							1	855.00	
	S/C 1020	FAJA SACROLUMBAR	231.00							2	462.00	
	S/C 487	TANQUE DE OXÍGENO, TIPO E	2,394.83	3	7,184.49	3	7,184.49	4	9,579.32	3	1,317.00	
				<b>Subtotal</b>	<b>3</b>	<b>7,184.49</b>	<b>3</b>	<b>7,184.49</b>	<b>4</b>	<b>9,579.32</b>	<b>3</b>	<b>1,317.00</b>
<b>Total Servicios Generales y Mantenimiento</b>					<b>26</b>	<b>22,447.54</b>	<b>26</b>	<b>22,447.54</b>	<b>27</b>	<b>24,842.37</b>	<b>34</b>	<b>54,673.86</b>
Almacén	Equipo Informático	522.580.0100	COMPUTADORA DE ESCRITORIO	8,827.50						1	8,827.50	
				<b>Subtotal</b>	<b>0</b>	<b>0.00</b>	<b>0</b>	<b>0.00</b>	<b>0</b>	<b>0.00</b>	<b>1</b>	<b>8,827.50</b>
	Equipo y Mobiliario Administrativo	511.026.0337	ANAQUEL 7 ENTREPAÑOS	3,644.99	4	14,579.98	4	14,579.98	5	18,224.97	2	7,289.99
		511.026.0410	ANAQUEL CARGAS PESADAS	2,343.67	2	4,687.34	2	4,687.34	3	7,031.01		
		511.076.0351	ARCHIVERO DE 4 GAVETAS	5,544.99	1	5,544.99	1	5,544.99	1	5,544.99		
		511.076.0872	ARCHIVERO 4 GAVETAS PUERTAS ABATIBLES	5,821.11							1	5,821.11
		511.232.0022	CESTO PARA PAPELES	181.34	1	181.34	1	181.34	1	181.34	1	181.34
		511.339.0206	ESCRITORIO CHICO	1,857.63	1	1,857.63	1	1,857.63	1	1,857.63		
		511.339.1014	ESCRITORIO MODULAR 150 CM	5,641.98							1	5,641.98
		511.814.0309	SILLA APILABLE	520.51	2	1,041.03	2	1,041.03	2	1,041.03		
511.836.0287	SILLÓN GIRATORIO RESPALDO ALTO	1,860.18							1	1,860.18		

(\*) Según precio de mercado para el año 2008.  
Importe en Moneda Nacional.

Servicio	Tipo de Bien	Clave cuadro básico	Descripción clave de cuadro básico	Precio unitario promedio (*)	Centro de salud de 10 núcleos		Centro de salud de 11 núcleos		Centro de salud de 12 núcleos		Hospital comunitario de 12 camas	
					Cantidad	Importe	Cantidad	Importe	Cantidad	Importe	Cantidad	Importe
Almacén	Equipo y Mobiliario Administrativo	511.836.0311	SILLÓN FIJO RESPALDO BAJO	1,554.06	1	1,554.06	1	1,554.06	1	1,554.06		
		519.315.0017	ESCALERA DE TIJERA 3 PELDAÑOS	854.80	1	854.80	1	854.80	1	854.80	1	854.80
		522.470.0228	IMPRESORA B/N	2,129.91							1	2,129.91
		523.782.1490	REFRIGERADOR 9 PIES	4,131.87	1	4,131.87	1	4,131.87	2	8,263.74		
			<b>Subtotal</b>		<b>14</b>	<b>34,433.04</b>	<b>14</b>	<b>34,433.04</b>	<b>17</b>	<b>44,553.57</b>	<b>8</b>	<b>23,779.32</b>
	Equipo y Mobiliario Médico	511.178.0101	CARRETILLA PORTABULTOS	1,122.63							1	1,122.63
		519.160.0138	CARRO PARA SUPERMERCADO	3,564.56							1	3,564.56
		523.782.0153	REFRIGERADOR TIPO DOMESTICO	3,070.39							1	3,070.39
		S/C 924	TERMÓMETRO DE INTERIOR Y EXTERIOR	1,000.00							1	1,000.00
			<b>Subtotal</b>		<b>0</b>	<b>0.00</b>	<b>0</b>	<b>0.00</b>	<b>0</b>	<b>0.00</b>	<b>4</b>	<b>8,757.58</b>
<b>Total Almacén</b>					<b>14</b>	<b>34,433.04</b>	<b>14</b>	<b>34,433.04</b>	<b>17</b>	<b>44,553.57</b>	<b>13</b>	<b>41,364.39</b>
Dietología	Equipo y Mobiliario Administrativo	511.076.0872	ARCHIVERO 4 GAVETAS PUERTAS ABATIBLES	5,821.11							1	5,821.11
		511.339.0206	ESCRITORIO CHICO	1,857.63							1	1,857.63
		511.814.0101	SILLA FIJA APILABLE	464.79							1	464.79
		511.836.0287	SILLÓN GIRATORIO RESPALDO ALTO	1,860.18							1	1,860.18
		517.256.0061	CARRO TRANSPORTADOR DE CHAROLAS	9,234.00							1	9,234.00
	<b>Subtotal</b>		<b>0</b>	<b>0.00</b>	<b>0</b>	<b>0.00</b>	<b>0</b>	<b>0.00</b>	<b>5</b>	<b>19,237.72</b>		
<b>Total Dietología</b>					<b>0</b>	<b>0.00</b>	<b>0</b>	<b>0.00</b>	<b>0</b>	<b>0.00</b>	<b>5</b>	<b>19,237.72</b>
Cocina	Equipo y Mobiliario Administrativo	511.814.0101	SILLA FIJA APILABLE	464.79							16	7,436.68
		517.609.0784	MESA PARA COMEDOR 4 PERSONAS	4,000.00							4	16,000.00
		529.628.0059	MESA DE ESTACIÓN DE AGUA Y CAFE	3,511.34							1	3,511.34
			<b>Subtotal</b>		<b>0</b>	<b>0.00</b>	<b>0</b>	<b>0.00</b>	<b>0</b>	<b>0.00</b>	<b>21</b>	<b>26,948.02</b>
	Equipo y Mobiliario Médico	515.619.0752	MESA ALTA DE 120 CM. CON CUBIERTA	6,400.00							1	6,400.00
	<b>Subtotal</b>		<b>0</b>	<b>0.00</b>	<b>0</b>	<b>0.00</b>	<b>0</b>	<b>0.00</b>	<b>1</b>	<b>6,400.00</b>		
<b>Total Cocina</b>					<b>0</b>	<b>0.00</b>	<b>0</b>	<b>0.00</b>	<b>0</b>	<b>0.00</b>	<b>22</b>	<b>33,348.02</b>
Cocineta	Equipo y Mobiliario Administrativo	511.814.0309	SILLA APILABLE	520.51	4	2,082.05	4	2,082.05	8	4,164.10		
		517.270.0097	COCINETA DE GAS	7,587.69	1	7,587.69	1	7,587.69	1	7,587.69		
		517.609.0784	MESA PARA COMEDOR 4 PERSONAS	4,000.00	1	4,000.00	1	4,000.00	2	8,000.00		
		523.481.0462	HORNO DE MICROONDAS	2,500.00	1	2,500.00	1	2,500.00	1	2,500.00		
		523.782.1490	REFRIGERADOR 9 PIES	4,131.87	1	4,131.87	1	4,131.87	1	4,131.87		
		S/C 889	JUEGO DE LOZA Y CUBIERTOS	1,850.00	1	1,850.00	1	1,850.00	1	1,850.00		
	<b>Subtotal</b>		<b>9</b>	<b>22,151.61</b>	<b>9</b>	<b>22,151.61</b>	<b>14</b>	<b>28,233.66</b>	<b>0</b>	<b>0.00</b>		
<b>Total Cocineta</b>					<b>9</b>	<b>22,151.61</b>	<b>9</b>	<b>22,151.61</b>	<b>14</b>	<b>28,233.66</b>	<b>0</b>	<b>0.00</b>
Farmacia	Equipo Informático	522.580.0100	COMPUTADORA DE ESCRITORIO	8,827.50							1	8,827.50
			<b>Subtotal</b>		<b>0</b>	<b>0.00</b>	<b>0</b>	<b>0.00</b>	<b>0</b>	<b>0.00</b>	<b>1</b>	<b>8,827.50</b>
	Equipo y Mobiliario Administrativo	511.026.0337	ANAQUEL 7 ENTREPAÑOS	3,644.99	4	14,579.98	4	14,579.98	4	14,579.98		
		511.076.0351	ARCHIVERO DE 4 GAVETAS	5,544.99	1	5,544.99	1	5,544.99	1	5,544.99		
	511.076.0872	ARCHIVERO 4 GAVETAS PUERTAS ABATIBLES	5,821.11							1	5,821.11	

(\*) Según precio de mercado para el año 2008.  
Importe en Moneda Nacional.

Servicio	Tipo de Bien	Clave cuadro básico	Descripción clave de cuadro básico	Precio unitario promedio (*)	Centro de salud de 10 núcleos		Centro de salud de 11 núcleos		Centro de salud de 12 núcleos		Hospital comunitario de 12 camas		
					Cantidad	Importe	Cantidad	Importe	Cantidad	Importe	Cantidad	Importe	
Farmacia	Equipo y Mobiliario Administrativo	511.232.0022	CESTO PARA PAPELES	181.34	1	181.34	1	181.34	2	362.68	1	181.34	
		511.339.0206	ESCRITORIO CHICO	1,857.63	1	1,857.63	1	1,857.63	1	1,857.63			
		511.814.0069	SILLA ALTA GIRATORIA	1,295.95							2	2,591.89	
		511.814.0291	SILLA GIRATORIA SECRETARIAL	845.04	1	845.04	1	845.04	1	845.04			
		511.814.0309	SILLA APILABLE	520.51	1	520.51	1	520.51	1	520.51			
		519.132.0059	BOTE DE CAMPANA	872.38	1	872.38	1	872.38	2	1,744.76			
		522.470.0228	IMPRESORA B/N	2,129.91								1	2,129.91
		<b>Subtotal</b>				<b>10</b>	<b>24,401.88</b>	<b>10</b>	<b>24,401.88</b>	<b>12</b>	<b>25,455.60</b>	<b>5</b>	<b>10,724.25</b>
	Equipo y Mobiliario Médico	513.191.0357	CARRO MEDICAMENTOS	2,587.95								1	2,587.95
		513.621.1918	MESA 180 CM PARA ENSAMBLE	7,901.81								1	7,901.81
		515.957.0232	VITRINA DE 90 CM CONTRA MURO	1,334.41	2	2,668.82	2	2,668.82	2	2,668.82			
		533.159.0017	CAMPANA DE FLUJO LAMINAR HORIZONTAL	78,880.47								1	78,880.47
		533.787.0181	REFRIGERADOR DE 14 PIES PARA LABORATORIO	90,637.65	2	181,275.30	2	181,275.30	2	181,275.30		1	90,637.65
		S/C 924	TERMÓMETRO DE INTERIOR Y EXTERIOR	1,000.00									1
S/C 930	DESPACHADOR DE MEDICAMENTOS	5,000.00									1	5,000.00	
	<b>Subtotal</b>				<b>4</b>	<b>183,944.12</b>	<b>4</b>	<b>183,944.12</b>	<b>4</b>	<b>183,944.12</b>	<b>6</b>	<b>186,007.88</b>	
<b>Total Farmacia</b>					<b>14</b>	<b>208,346.00</b>	<b>14</b>	<b>208,346.00</b>	<b>16</b>	<b>209,399.73</b>	<b>12</b>	<b>205,559.63</b>	
Oficina Enfermeras	Equipo Informático	522.580.0100	COMPUTADORA DE ESCRITORIO	8,827.50							1	8,827.50	
			<b>Subtotal</b>		<b>0</b>	<b>0.00</b>	<b>0</b>	<b>0.00</b>	<b>0</b>	<b>0.00</b>	<b>1</b>	<b>8,827.50</b>	
	Equipo y Mobiliario Administrativo	511.232.0022	CESTO PARA PAPELES	181.34								1	181.34
		511.339.1014	ESCRITORIO MODULAR 150 CM	5,641.98								1	5,641.98
		511.619.1098	MESA DE CENTRO	1,515.94								1	1,515.94
		511.836.0329	SILLÓN 3 LUGARES	6,379.30								1	6,379.30
		511.836.0345	SILLÓN 1 LUGAR	3,808.35								1	3,808.35
		519.695.0058	PIZARRÓN MAGNÉTICO 150 CM	924.90								1	924.90
		522.470.0228	IMPRESORA B/N	2,129.91								1	2,129.91
		529.356.0057	CALENTADOR ENFRIADOR DE AGUA	3,097.05								1	3,097.05
		S/C 381	REGULADOR DE VOLTAJE	846.00								1	846.00
		<b>Subtotal</b>		<b>0</b>	<b>0.00</b>	<b>0</b>	<b>0.00</b>	<b>0</b>	<b>0.00</b>	<b>0</b>	<b>0.00</b>	<b>9</b>	<b>24,524.78</b>
	Equipo y Mobiliario Médico	513.634.0048	NEGATOSCOPIO DOBLE DE PARED	2,102.04								1	2,102.04
			<b>Subtotal</b>		<b>0</b>	<b>0.00</b>	<b>0</b>	<b>0.00</b>	<b>0</b>	<b>0.00</b>	<b>0</b>	<b>1</b>	<b>2,102.04</b>
<b>Total Oficina Enfermeras</b>				<b>0</b>	<b>0.00</b>	<b>0</b>	<b>0.00</b>	<b>0</b>	<b>0.00</b>	<b>0.00</b>	<b>11</b>	<b>35,454.31</b>	
Central de Enfermeras	Equipo y Mobiliario Administrativo	511.026.0337	ANAQUEL 7 ENTREPAÑOS	3,644.99							1	3,644.99	
		511.232.0022	CESTO PARA PAPELES	181.34							1	181.34	
		511.814.0101	SILLA FIJA APILABLE	464.79							1	464.79	
		511.814.0291	SILLA GIRATORIA SECRETARIAL	845.04							1	845.04	
			<b>Subtotal</b>		<b>0</b>	<b>0.00</b>	<b>0</b>	<b>0.00</b>	<b>0</b>	<b>0.00</b>	<b>0</b>	<b>4</b>	<b>5,136.17</b>

(\*) Según precio de mercado para el año 2008.  
Importe en Moneda Nacional.

Servicio	Tipo de Bien	Clave cuadro básico	Descripción clave de cuadro básico	Precio unitario promedio (*)	Centro de salud de 10 núcleos		Centro de salud de 11 núcleos		Centro de salud de 12 núcleos		Hospital comunitario de 12 camas			
					Cantidad	Importe	Cantidad	Importe	Cantidad	Importe	Cantidad	Importe		
Central de Enfermeras	Equipo y Mobiliario Médico	060.218.0085	CONTENEDOR DESECHABLE PARA PUNZOCORTANTES	63.55							1	63.55		
		513.138.0056	BOTE SANITARIO	713.45							1	713.45		
		513.180.0106	BOTE PARA GASAS	415.80							1	415.80		
		513.191.0308	CARRO CURACIONES	3,900.25							2	7,800.50		
		513.191.0407	CARRO PORTAEXPEDIENTES	3,489.75							2	6,979.50		
		513.352.0105	ESCALERILLA DE DOS PELDAÑOS	532.91							1	532.91		
		513.621.1405	MESA MAYO	1,604.37							1	1,604.37		
		513.621.1603	MESA PASTEUR	1,712.82							1	1,712.82		
		513.634.0048	NEGATOSCOPIO DOBLE DE PARED	2,102.04							1	2,102.04		
		513.731.0339	PORTALEBRILLOS DOBLE	2,496.36							1	2,496.36		
		513.790.0063	RIÑÓN DE 500 CM3	90.30							1	90.30		
		513.887.0059	TORUNDERO DE 250 CM3 CON TAPA	91.77							1	91.77		
		513.907.0055	PORTAVENOCLISIS RODABLE	907.67							1	907.67		
		523.782.0153	REFRIGERADOR TIPO DOMESTICO	3,070.39							1	3,070.39		
		531.081.0766	ASPIRADOR GÁSTRICO PARA SUCCIÓN CONTINUA E INTERMITENTE	83,663.97							2	167,327.94		
		531.116.0369	ESFIGOMANÓMETRO ANEROIDE PORTÁTIL	1,775.31							5	8,876.53		
		531.140.0344	BOMBA DE INFUSIÓN VOLUMÉTRICA	46,750.00							1	46,750.00		
		531.157.0096	CÁMARA CEFÁLICA	1,400.00							3	4,200.00		
		531.168.0069	ELECTROCARDIOGRAFO MULTICANAL CON INTERPRETACION	94,658.55							1	94,658.55		
		531.191.0391	CARRO ROJO CON EQUIPO DE REANIMACION, DESFIBRILADOR-MONITOR-MARCAPASO	215,136.28							1	215,136.28		
		531.295.1162	ESTUCHE DE DIAGNÓSTICO HOSPITALARIO	9,327.79							5	46,638.94		
		531.375.0126	ESTETOSCOPIO DE CÁPSULA DOBLE	772.07							5	3,860.34		
		531.667.0065	OXÍMETRO DE PULSO. PORTÁTIL DE MESA	10,399.20							1	10,399.20		
		531.784.0205	RESUCITADOR PARA RECIEN NACIDOS	2,543.35							1	2,543.35		
		531.787.0110	REANIMADOR DE ASISTENCIA VENTILATORIA	2,543.35							1	2,543.35		
		S/C 001	BOTE PARA RPBI	37.77							1	37.77		
		S/C 493	TERMÓMETRO ELECTRÓNICO	4,687.08							3	14,061.23		
				<b>Subtotal</b>			0	0.00	0	0.00	0	0.00	46	645,614.91
		Instrumental	S/C 420	SET DE INSTRUMENTAL PARA CURACION	18,493.91								3	55,481.73
	S/C 674		SET DE INSTRUMENTAL PARA RETIRAR PUNTOS	1,140.52								3	3,421.57	
			<b>Subtotal</b>			0	0.00	0	0.00	0	0.00	6	58,903.30	
	<b>Total Central de Enfermeras</b>					0	0.00	0	0.00	0	0.00	56	709,654.38	

(\*) Según precio de mercado para el año 2008.  
Importe en Moneda Nacional.



Servicio	Tipo de Bien	Clave cuadro básico	Descripción clave de cuadro básico	Precio unitario promedio (*)	Centro de salud de 10 núcleos		Centro de salud de 11 núcleos		Centro de salud de 12 núcleos		Hospital comunitario de 12 camas		
					Cantidad	Importe	Cantidad	Importe	Cantidad	Importe	Cantidad	Importe	
Registros Hospitalarios	Equipo Informático	522.580.0100	COMPUTADORA DE ESCRITORIO	8,827.50							1	8,827.50	
				<b>Subtotal</b>	<b>0</b>	<b>0.00</b>	<b>0</b>	<b>0.00</b>	<b>0</b>	<b>0.00</b>	<b>1</b>	<b>8,827.50</b>	
	Equipo y Mobiliario Administrativo	511.076.0708	ARCHIVERO 2 GAVETAS	7,697.38							1	7,697.38	
		511.232.0022	CESTO PARA PAPELES	181.34							1	181.34	
		511.339.1014	ESCRITORIO MODULAR 150 CM	5,641.98							1	5,641.98	
		511.814.0101	SILLA FIJA APILABLE	464.79							2	929.58	
		511.836.0287	SILLÓN GIRATORIO RESPALDO ALTO	1,860.18							1	1,860.18	
		511.836.0345	SILLÓN 1 LUGAR	3,808.35							1	3,808.35	
		521.150.0052	CALCULADORA 12 DÍGITOS	10,000.00							1	10,000.00	
522.470.0228	IMPRESORA B/N	2,129.91								1	2,129.91		
			<b>Subtotal</b>	<b>0</b>	<b>0.00</b>	<b>0</b>	<b>0.00</b>	<b>0</b>	<b>0.00</b>	<b>9</b>	<b>32,248.73</b>		
<b>Total Registros Hospitalarios</b>					<b>0</b>	<b>0.00</b>	<b>0</b>	<b>0.00</b>	<b>0</b>	<b>0.00</b>	<b>10</b>	<b>41,076.23</b>	
Registros Hospitalarios (admisión, estadística, archivo clínico)	Equipo Informático	522.470.0228	IMPRESORA B/N	2,129.91	1	2,129.91	1	2,129.91	1	2,129.91			
		522.580.0100	COMPUTADORA DE ESCRITORIO	8,827.50	3	26,482.50	3	26,482.50	3	26,482.50			
		S/C 381	REGULADOR DE VOLTAJE	846.00	2	1,692.00	2	1,692.00	2	1,692.00			
				<b>Subtotal</b>	<b>6</b>	<b>30,304.41</b>	<b>6</b>	<b>30,304.41</b>	<b>6</b>	<b>30,304.41</b>	<b>0</b>	<b>0.00</b>	
	Equipo y Mobiliario Administrativo	511.026.0337	ANAQUEL 7 ENTREPAÑOS	3,644.99	1	3,644.99	1	3,644.99	1	3,644.99			
		511.076.0351	ARCHIVERO DE 4 GAVETAS	5,544.99	2	11,089.98	2	11,089.98	2	11,089.98			
		511.232.0022	CESTO PARA PAPELES	181.34	1	181.34	1	181.34	1	181.34			
		511.232.0105	CESTO DE MADERA	145.50	1	145.50	1	145.50	1	145.50			
		511.339.0206	ESCRITORIO CHICO	1,857.63	1	1,857.63	1	1,857.63	1	1,857.63			
		511.339.0982 / 0974	ESCRITORIO MODULAR CON LATERAL IZO / DER Y CREDENZA	5,641.98	1	5,641.98	1	5,641.98	1	5,641.98			
		511.339.1212	ESCRITORIO MODULAR TIPO BALA DE 120 CM SIN LATERAL	5,641.98	1	5,641.98	1	5,641.98	1	5,641.98			
		511.619.1106	MESA TELÉFONOS	1,500.00	1	1,500.00	1	1,500.00	1	1,500.00			
		511.814.0291	SILLA GIRATORIA SECRETARIAL	845.04	1	845.04	1	845.04	1	845.04			
		511.814.0309	SILLA APILABLE	520.51	2	1,041.03	2	1,041.03	2	1,041.03			
		511.836.0287	SILLÓN GIRATORIO RESPALDO ALTO	1,860.18	1	1,860.18	1	1,860.18	1	1,860.18			
		511.836.0311	SILLÓN FIJO RESPALDO BAJO	1,554.06	1	1,554.06	1	1,554.06	1	1,554.06			
		S/C 922	TELÉFONO	500.00	2	1,000.00	2	1,000.00	2	1,000.00			
					<b>Subtotal</b>	<b>16</b>	<b>36,003.72</b>	<b>16</b>	<b>36,003.72</b>	<b>16</b>	<b>36,003.72</b>	<b>0</b>	<b>0.00</b>
	<b>Total Registros Hospitalarios (admisión, estadística, archivo clínico)</b>					<b>22</b>	<b>66,308.13</b>	<b>22</b>	<b>66,308.13</b>	<b>22</b>	<b>66,308.13</b>	<b>0</b>	<b>0.00</b>
	Trabajo Social	Equipo Informático	522.580.0100	COMPUTADORA DE ESCRITORIO	8,827.50	2	17,655.00	2	17,655.00	3	26,482.50	1	8,827.50
		S/C 381	REGULADOR DE VOLTAJE	846.00	2	1,692.00	2	1,692.00	2	1,692.00			
				<b>Subtotal</b>	<b>4</b>	<b>19,347.00</b>	<b>4</b>	<b>19,347.00</b>	<b>5</b>	<b>28,174.50</b>	<b>1</b>	<b>8,827.50</b>	
Equipo y Mobiliario Administrativo		511.076.0351	ARCHIVERO DE 4 GAVETAS	5,544.99	1	5,544.99	1	5,544.99	1	5,544.99			
		511.076.0872	ARCHIVERO 4 GAVETAS PUERTAS ABATIBLES	5,821.11							1	5,821.11	
		511.232.0022	CESTO PARA PAPELES	181.34							1	181.34	
		511.232.0105	CESTO DE MADERA	145.50	1	145.50	1	145.50	1	145.50			
		511.339.0982 / 0974	ESCRITORIO MODULAR CON LATERAL IZO / DER Y CREDENZA	5,641.98	1	5,641.98	1	5,641.98	2	11,283.96			
511.339.1014		ESCRITORIO MODULAR 150 CM	5,641.98								1	5,641.98	

(\*) Según precio de mercado para el año 2008.  
Importe en Moneda Nacional.

Servicio	Tipo de Bien	Clave cuadro básico	Descripción clave de cuadro básico	Precio unitario promedio (*)	Centro de salud de 10 núcleos		Centro de salud de 11 núcleos		Centro de salud de 12 núcleos		Hospital comunitario de 12 camas		
					Cantidad	Importe	Cantidad	Importe	Cantidad	Importe	Cantidad	Importe	
Trabajo Social	Equipo y Mobiliario Administrativo	511.339.1212	ESCRITORIO MODULAR TIPO BALA DE 120 CM SIN LATERAL	5,641.98	1	5,641.98	1	5,641.98	1	5,641.98			
		511.619.1106	MESA TELÉFONOS	1,500.00	1	1,500.00	1	1,500.00	1	1,500.00			
		511.814.0291	SILLA GIRATORIA SECRETARIAL	845.04	1	845.04	1	845.04	1	845.04	1	845.04	
		511.814.0309	SILLA APILABLE	520.51	2	1,041.03	2	1,041.03	4	2,082.05			
		511.836.0287	SILLÓN GIRATORIO RESPALDO ALTO	1,860.18	1	1,860.18	1	1,860.18	2	3,720.37			
		522.470.0228	IMPRESORA B/N	2,129.91								1	2,129.91
		S/C 381	REGULADOR DE VOLTAJE	846.00								1	846.00
		S/C 922	TELÉFONO	500.00	2	1,000.00	2	1,000.00	2	1,000.00			
			<b>Subtotal</b>		<b>11</b>	<b>23,220.71</b>	<b>11</b>	<b>23,220.71</b>	<b>15</b>	<b>31,763.90</b>	<b>6</b>	<b>15,465.38</b>	
<b>Total Trabajo Social</b>					<b>15</b>	<b>42,567.70</b>	<b>15</b>	<b>42,567.70</b>	<b>20</b>	<b>59,938.39</b>	<b>7</b>	<b>24,292.88</b>	
Central de Equipos y Esterilización	Equipo y Mobiliario Administrativo	511.026.0337	ANAQUEL 7 ENTREPAÑOS	3,644.99					1	3,644.99	8	29,159.96	
		511.026.0444	ANAQUEL FIJO DE 45 CM UNA VISTA	3,804.59							2	7,609.18	
		511.232.0022	CESTO PARA PAPELES	181.34	1	181.34	1	181.34	1	181.34			
		519.315.0017	ESCALERA DE TIJERA 3 PELDAÑOS	854.80								2	1,709.60
			<b>Subtotal</b>		<b>1</b>	<b>181.34</b>	<b>1</b>	<b>181.34</b>	<b>2</b>	<b>3,826.33</b>	<b>12</b>	<b>38,478.74</b>	
	Equipo y Mobiliario Médico	513.108.0052	BANCO GIRATORIO C/RESPALDO	1,201.23							3	3,603.69	
		513.138.0056	BOTE SANITARIO	713.45			1	713.45	1	713.45	1	713.45	
		513.352.0105	ESCALERILLA DE DOS PELDAÑOS	532.91							3	1,598.74	
		513.360.0022	ESTANTE GUARDA ESTÉRIL 90 CM	3,820.50			1	3,820.50	2	7,641.00	1	3,820.50	
		513.621.1918	MESA 180 CM PARA ENSAMBLE	7,901.81							1	7,901.81	
		513.771.0413	REPISA DE 180 CM CONTRA MURO	4,227.00							1	4,227.00	
		515.619.0752	MESA ALTA DE 120 CM. CON CUBIERTA	6,400.00							1	6,400.00	
		515.619.0778	MESA ALTA DE 180 CM. CON CUBIERTA	10,650.00							1	10,650.00	
		515.619.0877	MESA ALTA CON RESPALDO (120 CM)	2,284.20	1	2,284.20	2	4,568.40	2	4,568.40			
		515.619.1123	MESA ALTA LISA DE 120 CM. CON CAMPANA	7,745.77								1	7,745.77
		531.231.0161	INCUBADORA PARA CONTROLES BIOLÓGICOS	9,031.00								1	9,031.00
		531.385.1056	ESTERILIZADOR DE VAPOR AUTOGENERADO DE UNA PUERTA	997,587.84			1	997,587.84	1	997,587.84	1	997,587.84	
		531.385.1122	ESTERILIZADOR DE VAPOR AUTOGENERADO DE MESA	599,320.85	2	1,198,641.69							
		531.572.0309	LAVADORA, DESCONTAMINADORA DE ALTA FRECUENCIA	467,465.69								1	467,465.69
		531.807.0017	SELLADORA TÉRMICA PARA BOLSAS DE ESTERILIZACIÓN	75,852.85			1	75,852.85	1	75,852.85	1	75,852.85	
	<b>Subtotal</b>		<b>3</b>	<b>1,200,925.89</b>	<b>6</b>	<b>1,082,543.05</b>	<b>7</b>	<b>1,086,363.55</b>	<b>17</b>	<b>1,596,598.33</b>			
<b>Total Central de Equipos y Esterilización</b>					<b>4</b>	<b>1,201,107.23</b>	<b>7</b>	<b>1,082,724.39</b>	<b>9</b>	<b>1,090,189.88</b>	<b>29</b>	<b>1,635,077.08</b>	
Consulta Externa	Equipo Informático	522.470.0228	IMPRESORA B/N	2,129.91	5	10,649.55	6	12,779.46	6	12,779.46			
		522.580.0100	COMPUTADORA DE ESCRITORIO	8,827.50	8	70,619.99	9	79,447.49	9	79,447.49	8	70,619.99	
		S/C 381	REGULADOR DE VOLTAJE	846.00	8	6,768.00	9	7,614.00	9	7,614.00			
			<b>Subtotal</b>		<b>21</b>	<b>88,037.54</b>	<b>24</b>	<b>99,840.95</b>	<b>24</b>	<b>99,840.95</b>	<b>8</b>	<b>70,619.99</b>	
	Equipo y Mobiliario Administrativo	511.026.0337	ANAQUEL 7 ENTREPAÑOS	3,644.99	6	21,869.97	7	25,514.96	7	25,514.96			
		511.076.0351	ARCHIVERO DE 4 GAVETAS	5,544.99	9	49,904.92	10	55,449.91	10	55,449.91			
		511.076.0864	ARCHIVERO 2 GAVETAS PUERTAS ABATIBLES	3,801.02	1	3,801.02	1	3,801.02	1	3,801.02			
		511.076.0872	ARCHIVERO 4 GAVETAS PUERTAS ABATIBLES	5,821.11							1	5,821.11	
		511.232.0022	CESTO PARA PAPELES	181.34	20	3,626.80	21	3,808.14	21	3,808.14	10	1,813.40	
		511.339.0206	ESCRITORIO CHICO	1,857.63	3	5,572.90	3	5,572.90	3	5,572.90			
		511.339.1014	ESCRITORIO MODULAR 150 CM	5,641.98	9	50,777.83	10	56,419.81	10	56,419.81	9	50,777.83	
		511.451.0158	GABINETE UNIVERSAL	2,247.75	1	2,247.75	1	2,247.75	1	2,247.75			
		511.790.0059	PORTARROTAFOLIO CON PIZARRÓN	11,787.21	2	23,574.43	2	23,574.43	2	23,574.43			
		511.814.0291	SILLA GIRATORIA SECRETARIAL	845.04	5	4,225.20	5	4,225.20	5	4,225.20	1	845.04	

(\*) Según precio de mercado para el año 2008.  
Importe en Moneda Nacional.

Servicio	Tipo de Bien	Clave cuadro básico	Descripción clave de cuadro básico	Precio unitario promedio (*)	Centro de salud de 10 núcleos		Centro de salud de 11 núcleos		Centro de salud de 12 núcleos		Hospital comunitario de 12 camas		
					Cantidad	Importe	Cantidad	Importe	Cantidad	Importe	Cantidad	Importe	
Consulta Externa	Equipo y Mobiliario Administrativo	511.814.0309	SILLA APILABLE	520.51	19	9,889.75	21	10,930.77	21	10,930.77			
		511.836.0287	SILLÓN GIRATORIO RESPALDO ALTO	1,860.18							7	13,021.29	
		551.836.0311	SILLÓN FIJO RESPALDO BAJO	1,554.06	10	15,540.60	11	17,094.66	11	17,094.66	12	18,648.72	
		511.836.0345	SILLÓN 1 LUGAR	3,808.35	1	3,808.35	1	3,808.35	1	3,808.35			
		519.104.0053	BANCA EN TÁNDEM TRES LUGARES	1,501.81							8	12,014.48	
		519.104.0103	BANCA EN TÁNDEM CUATRO LUGARES	3,434.78	8	27,478.22	8	27,478.22	8	27,478.22	4	13,739.11	
		519.104.0202	BANCA VESTIDOR	256.00	2	512.00	2	512.00	2	512.00	1	256.00	
		519.132.0059	BOTE DE CAMPANA	872.38	4	3,489.53	4	3,489.53	6	5,234.29	10	8,723.82	
		521.774.0108	FECHADOR PARA CORRESPONDENCIA	9,668.82	1	9,668.82	1	9,668.82	1	9,668.82			
		522.470.0228	IMPRESORA B/N	2,129.91							3	6,389.73	
		524.820.0049	TELEVISOR A COLOR DE 25 " PANTALLA PLANA	349.00	2	698.00	3	1,047.00	3	1,047.00	1	349.00	
		S/C 106	CORTINA ANTIBACTERIANA	2,360.88	7	16,526.17	8	18,887.05	8	18,887.05			
	S/C 381	REGULADOR DE VOLTAJE	846.00							7	5,922.00		
			<b>Subtotal</b>			<b>110</b>	<b>253,212.25</b>	<b>119</b>	<b>273,530.52</b>	<b>121</b>	<b>275,275.28</b>	<b>74</b>	<b>138,321.54</b>
	Equipo y Mobiliario Médico	060.218.0085	CONTENEDOR DESECHABLE PARA PUNZOCORTANTES	63.55	9	571.98	10	635.53	10	635.53			
		370.206.4001	CINTA MÉTRICA	130.88	9	1,177.96	10	1,308.84	10	1,308.84			
		513.108.0102	BANCO GIRATORIO	1,242.00	7	8,694.00	8	9,936.00	8	9,936.00	7	8,694.00	
		513.123.0244	BANQUETA DE ALTURA	431.87	1	431.87	1	431.87	1	431.87	5	2,159.34	
		513.130.0054	BÁSCULA CON ESTADÍMETRO	6,776.41	9	60,987.65	10	67,764.05	10	67,764.05	5	33,882.03	
		513.130.0302	BÁSCULA PARA BEBÉ	3,264.81	7	22,853.65	8	26,118.46	8	26,118.46	1	3,264.81	
		513.138.0056	BOTE SANITARIO	713.45	9	6,421.05	10	7,134.50	10	7,134.50	4	2,853.80	
		513.138.0106	BOTE PARA GASAS	415.80	3	1,247.41	3	1,247.41	3	1,247.41	4	1,663.22	
		513.191.0308	CARRO CURACIONES	3,900.25	2	7,800.50	2	7,800.50	2	7,800.50	4	15,601.00	
		513.219.0017	DIVÁN (CHAISSE LONGUE)	1,955.10	1	1,955.10	1	1,955.10	1	1,955.10			
		513.254.0054	CUBETA ACERO INOXIDABLE	562.08	3	1,686.24	3	1,686.24	3	1,686.24	3	1,686.24	
		513.352.0105	ESCALERILLA DE DOS PELDAÑOS	532.91	10	5,329.13	11	5,862.04	11	5,862.04	3	1,598.74	
		513.360.0022	ESTANTE GUARDA ESTÉRIL 90 CM	3,820.50	2	7,641.00	2	7,641.00	2	7,641.00			
		513.500.0064	INFANTÓMETRO PORTÁTIL	1,871.64	5	9,358.21	6	11,229.85	6	11,229.85	1	1,871.64	
		513.618.0710	MARTILLO PERCUSOR	2,355.91							3	7,067.74	
		513.621.0357	MESA EXPLORACIÓN GINECOLÓGICA	9,419.73	2	18,839.46	2	18,839.46	2	18,839.46	1	9,419.73	
		513.621.1405	MESA MAYO	1,604.37	1	1,604.37	1	1,604.37	1	1,604.37	1	1,604.37	
		513.621.1454	MESA PARA ATENCIÓN A RECIÉN NACIDOS	3,486.57							1	3,486.57	
513.621.1603		MESA PASTEUR	1,712.82	8	13,702.52	9	15,415.34	9	15,415.34	7	11,989.71		
513.621.1702		MESA RÍGIDA DE MADERA	58,054.25	1	58,054.25	1	58,054.25	1	58,054.25				
513.621.2429		MESA PARA EXPLORACIÓN UNIVERSAL	24,397.45	8	195,179.63	9	219,577.09	9	219,577.09	6	146,384.73		
513.634.0030		NEGATOSCOPIO	766.09	10	7,660.88	11	8,426.97	11	8,426.97	6	4,596.53		
513.634.0048		NEGATOSCOPIO DOBLE DE PARED	2,102.04							1	2,102.04		
513.371.0305		PORTACUBETA RODABLE	390.00	3	1,170.00	3	1,170.00	3	1,170.00	1	390.00		
513.790.0063		RIÑÓN DE 500 CM3	90.30	8	722.41	9	812.71	9	812.71				

(\*) Según precio de mercado para el año 2008.  
Importe en Moneda Nacional.

Servicio	Tipo de Bien	Clave cuadro básico	Descripción clave de cuadro básico	Precio unitario promedio (*)	Centro de salud de 10 núcleos		Centro de salud de 11 núcleos		Centro de salud de 12 núcleos		Hospital comunitario de 12 camas	
					Cantidad	Importe	Cantidad	Importe	Cantidad	Importe	Cantidad	Importe
Consulta Externa	Equipo y Mobiliario Médico	513.887.0059	TORUNDERO DE 250 CM3 CON TAPA	91.77	5	458.83	6	550.59	6	550.59	2	183.53
		513.907.0055	PORTAVENOCCLISIS RODABLE	907.67	4	3,630.67	5	4,538.33	5	4,538.33		
		515.957.0232	VITRINA DE 90 CM CONTRA MURO	1,334.41	11	14,678.52	12	16,012.93	12	16,012.93	5	6,672.06
		517.013.0057	ALACENA ALTA DE 90 CM	890.14							1	890.14
		519.160.0104	CARRO ASEO FORMA TIJERA	847.69							1	847.69
		522.004.0082	EQUIPO DE VIDEOCONFERENCIA H323, SISTEMA DE TELEMEDICINA	103,626.32	1	103,626.32	1	103,626.32	1	103,626.32	1	103,626.32
		523.782.0450	REFRIGERADOR 13 PIES PUERTA CRISTAL	125,657.80	2	251,315.60	2	251,315.60	2	251,315.60		
		525.185.0557	CÁMARA FOTOGRÁFICA	11,389.36							1	11,389.36
		531.000.0185	COJÍN DE KELLY	256.00	2	512.00	2	512.00	2	512.00		
		531.032.0055	AMALGAMADOR Y DOSIFICADOR ESTOMATOLÓGICO	2,000.00							1	2,000.00
		531.110.0175	BÁSCULA ELECTRÓNICA CON ESTADÍMETRO	8,840.99	1	8,840.99	1	8,840.99	1	8,840.99	2	17,681.97
		531.116.0369	ESFIGMOMANÓMETRO ANEROIDE PORTÁTIL	1,775.31	7	12,427.15	8	14,202.45	8	14,202.45		
		531.116.0377	ESFIGMOMANÓMETRO ANEROIDE DE PARED	2,916.31	4	11,665.23	4	11,665.23	4	11,665.23	7	20,414.15
		531.291.0028	UNIDAD ESTOMATOLÓGICA CON MÓDULO	349,123.41							1	349,123.41
		531.292.0019	FONODETECTOR PORTÁTIL DE LATIDOS FETALES	10,537.46	2	21,074.93	2	21,074.93	2	21,074.93	2	21,074.93
		531.292.0258	CARDIOTOCÓGRAFO	92,105.73							1	92,105.73
		531.295.1162	ESTUCHE DE DIAGNÓSTICO HOSPITALARIO	9,327.79	9	83,950.10	10	93,277.89	10	93,277.89		
		531.295.1188	ESTUCHE DE DIAGNÓSTICO BÁSICO	5,591.51							6	33,549.04
		531.341.0465	EQUIPO DE ULTRASONIDO PARA ESTUDIOS GENERALES	654,420.00							1	654,420.00
		531.341.2305	UNIDAD RADIOLÓGICA DENTAL	445,279.52							1	445,279.52
		531.345.0016	GLUCÓMETRO	5,009.36	5	25,046.79	6	30,056.15	6	30,056.15	5	25,046.79
		531.375.0126	ESTETOSCOPIO DE CÁPSULA DOBLE	772.07	11	8,492.74	12	9,264.81	12	9,264.81	7	5,404.47
		531.375.0159	ESTETOSCOPIO DE PINARD. OBSTÉTRICO	772.54	7	5,407.75	8	6,180.29	8	6,180.29	2	1,545.07
		531.385.1122	ESTERILIZADOR DE VAPOR AUTOCGENERADO DE MESA	599,320.85							1	599,320.85
		531.562.0020	LÁMPARA DE FOTOCURADO DE RESINAS Y CEMENTOS FOTOPOLIMERIZABLES	3,926.52							1	3,926.52
		531.562.1457	LÁMPARA DE EXAMINACIÓN CON FUENTE DE LUZ DE FIBRA ÓPTICA	3,761.56	10	37,615.61	11	41,377.17	11	41,377.17		
		531.678.0013	PLICÓMETRO PARA VALORACIÓN NUTRICIONAL	11,583.85	5	57,919.26	6	69,503.11	6	69,503.11	5	57,919.26
		531.786.0079	REVELADOR MANUAL DE PLACAS DENTALES	86,443.00							1	86,443.00
		531.875.0055	TONÓMETRO	59,127.25	5	295,636.26	6	354,763.51	6	354,763.51		
		537.175.0083	CARTILLA DE ISHIHARA	2,617.68	5	13,088.40	6	15,706.08	6	15,706.08		

(\*) Según precio de mercado para el año 2008.  
Importe en Moneda Nacional.

Servicio	Tipo de Bien	Clave cuadro básico	Descripción clave de cuadro básico	Precio unitario promedio (*)	Centro de salud de 10 núcleos		Centro de salud de 11 núcleos		Centro de salud de 12 núcleos		Hospital comunitario de 12 camas	
					Cantidad	Importe	Cantidad	Importe	Cantidad	Importe	Cantidad	Importe
Consulta Externa	Equipo y Mobiliario Médico	537.835.0028	SIERRA PARA CORTAR YESO	21,153.15	1	21,153.15	1	21,153.15	1	21,153.15		
		S/C 001	BOTE PARA RPBI	37.77	9	339.97	10	377.74	10	377.74	7	264.42
		S/C 009	ESCARREADOR ULTRASÓNICO	7,150.00							1	7,150.00
		S/C 065	CARRO ROJO (SIN EQUIPO)	19,908.97	5	99,544.83	6	119,453.80	6	119,453.80		
		S/C 092	COMPUTADORA C/SOFTWARE PARA MANEJO DE IMÁGENES, SISTEMA DE TELEMEDICINA	400,000.00	1	400,000.00	1	400,000.00	1	400,000.00	1	400,000.00
		S/C 1044	LÁMPARA MANUAL DE LUZ HALÓGENA	1,067.00							3	3,201.00
		S/C 1080	CÁMARA DE EXAMINACIÓN GENERAL, SISTEMA DE TELEMEDICINA	26,454.27	1	26,454.27	1	26,454.27	1	26,454.27	1	26,454.27
		S/C 1081	SIST DE EXP. CLIN. ELECT. PARA TM, SISTEMA DE TELEMEDICINA	58,505.15	1	58,505.15	1	58,505.15	1	58,505.15	1	58,505.15
		S/C 1083	CÁMARA NO MIDRIÁTICA* C/ CAPACIDAD DE TRANSMITIR EN TIEMPO REAL, SISTEMA DE TELEMEDICINA	792,966.87	1	792,966.87	1	792,966.87	1	792,966.87	1	792,966.87
		S/C 493	TERMÓMETRO ELECTRÓNICO	4,687.08	11	51,557.85	12	56,244.93	12	56,244.93	7	32,809.54
		S/C 518	UPS 20 Kva	328,259.12	1	328,259.12	1	328,259.12	1	328,259.12		
		S/C 767	SOPORTE RODABLE PARA EQUIPO DE TELEMEDICINA	23,000.00	1	23,000.00	1	23,000.00	1	23,000.00		
		S/C 788	DERMATOSCOPIO DIGITAL	88,477.58							1	88,477.58
		S/C 789	ELECTROCARDIOGRAFO DIGITAL CON CAPACIDAD DE ENVIO DE ECG EN TIEMPO REAL	46,421.82	1	46,421.82	1	46,421.82	1	46,421.82	1	46,421.82
		S/C 794	ESCÁNER RADIOLÓGICO	532,697.88	1	532,697.88	1	532,697.88	1	532,697.88	1	532,697.88
		S/C 796	ESTETOSCOPIO DIGITAL	18,330.30							1	18,330.30
		S/C 799	LIMPIADOR LÁSER DENTAL	10,000.00							1	10,000.00
		S/C 804	OTOSCOPIO / OFTALMOSCOPIO DIGITAL CON CAPACIDAD DE TRANSMITIR EN TIEMPO REAL, SISTEMA DE TELEMEDICINA	2,847.68	1	2,847.68	1	2,847.68	1	2,847.68	1	2,847.68
		S/C 814	ULTRASONIDO C/ CAPACIDAD DE TRANSMITIR EN TIEMPO REAL, SISTEMA DE TELEMEDICINA	732,950.40	1	732,950.40	1	732,950.40	1	732,950.40	2	1,465,900.80
		S/C 833	MONITORES DE 26" O MAYOR, SISTEMA DE TELEMEDICINA	2,835.00	2	5,670.00	2	5,670.00	2	5,670.00	1	2,835.00
S/C 872	CARTILLA SNELLEN	1,200.00							3	3,600.00		
			<b>Subtotal</b>		<b>252</b>	<b>4,510,845.37</b>	<b>279</b>	<b>4,674,122.74</b>	<b>279</b>	<b>4,674,122.74</b>	<b>153</b>	<b>6,291,642.32</b>

(\*) Según precio de mercado para el año 2008.  
Importe en Moneda Nacional.

Servicio	Tipo de Bien	Clave cuadro básico	Descripción clave de cuadro básico	Precio unitario promedio (*)	Centro de salud de 10 núcleos		Centro de salud de 11 núcleos		Centro de salud de 12 núcleos		Hospital comunitario de 12 camas		
					Cantidad	Importe	Cantidad	Importe	Cantidad	Importe	Cantidad	Importe	
Consulta Externa	Instrumental	535.701.1203	PINZA DE TRASLADO BARD PARKER	400.00							6	2,400.00	
		S/C 420	SET DE INSTRUMENTAL PARA CURACION	18,493.91	6	110,963.46	7	129,457.36	7	129,457.36	4	73,975.64	
		S/C 674	SET DE INSTRUMENTAL PARA RETIRAR PUNTOS	1,140.52	8	9,124.19	9	10,264.71	9	10,264.71	4	4,562.09	
		S/C 675	SET DE INSTRUMENTAL PARA SUTURA	20,964.61	1	20,964.61	1	20,964.61	1	20,964.61			
		S/C 747	SET DE INSTRUMENTAL PARA REVISIÓN UTERINA	5,201.98	2	10,403.97	2	10,403.97	2	10,403.97	1	5,201.98	
		S/C 909	ODONTOLOGÍA, SET DE	934,244.89								1	934,244.89
				<b>Subtotal</b>		<b>17</b>	<b>151,456.22</b>	<b>19</b>	<b>171,090.65</b>	<b>19</b>	<b>171,090.65</b>	<b>16</b>	<b>1,020,384.60</b>
<b>Total Consulta Externa</b>					<b>400</b>	<b>5,003,551.37</b>	<b>441</b>	<b>5,218,584.86</b>	<b>443</b>	<b>5,220,329.62</b>	<b>251</b>	<b>7,520,968.45</b>	
Consulta de Pediatría	Equipo Informático	522.580.0100	COMPUTADORA DE ESCRITORIO	8,827.50	1	8,827.50	1	8,827.50	1	8,827.50			
		S/C 381	REGULADOR DE VOLTAJE	846.00	1	846.00	1	846.00	1	846.00			
			<b>Subtotal</b>	<b>2</b>	<b>9,673.50</b>	<b>2</b>	<b>9,673.50</b>	<b>2</b>	<b>9,673.50</b>	<b>2</b>	<b>9,673.50</b>	<b>0</b>	<b>0.00</b>
	Equipo y Mobiliario Administrativo	511.026.0337	ANAQUEL 7 ENTREPAÑOS	3,644.99	1	3,644.99	1	3,644.99	1	3,644.99			
		511.076.0351	ARCHIVERO DE 4 GAVETAS	5,544.99	1	5,544.99	1	5,544.99	1	5,544.99			
		511.232.0022	CESTO PARA PAPELES	181.34	1	181.34	1	181.34	1	181.34			
		511.339.1014	ESCRITORIO MODULAR 150 CM	5,641.98	1	5,641.98	1	5,641.98	1	5,641.98			
		511.814.0309	SILLA APILABLE	520.51	2	1,041.03	2	1,041.03	2	1,041.03			
		511.836.0311	SILLÓN FIJO RESPALDO BAJO	1,554.06	1	1,554.06	1	1,554.06	1	1,554.06			
		S/C 106	CORTINA ANTIBACTERIANA	2,360.88	1	2,360.88	1	2,360.88	1	2,360.88			
			<b>Subtotal</b>	<b>8</b>	<b>19,969.27</b>	<b>8</b>	<b>19,969.27</b>	<b>8</b>	<b>19,969.27</b>	<b>8</b>	<b>19,969.27</b>	<b>0</b>	<b>0.00</b>
	Equipo y Mobiliario Médico	060.218.0085	CONTENEDOR DESECHABLE PARA PUNZOCORTANTES	63.55	1	63.55	1	63.55	1	63.55			
		370.206.4001	CINTA MÉTRICA	130.88	1	130.88	1	130.88	1	130.88			
		513.108.0102	BANCO GIRATORIO	1,242.00	1	1,242.00	1	1,242.00	1	1,242.00			
		513.130.0054	BÁSCULA CON ESTADÍMETRO	6,776.41	1	6,776.41	1	6,776.41	1	6,776.41			
		513.130.0302	BÁSCULA PARA BEBÉ	3,264.81	1	3,264.81	1	3,264.81	1	3,264.81			
		513.138.0056	BOTE SANITARIO	713.45	1	713.45	1	713.45	1	713.45			
		513.138.0106	BOTE PARA GASAS	415.80	1	415.80	1	415.80	1	415.80			
		513.254.0054	CUBETA ACERO INOXIDABLE	562.08	1	562.08	1	562.08	1	562.08			
		513.352.0105	ESCALERILLA DE DOS PELDAÑOS	532.91	1	532.91	1	532.91	1	532.91			
		513.621.1454	MESA PARA ATENCIÓN A RECIÉN NACIDOS	3,486.57	1	3,486.57	1	3,486.57	1	3,486.57			
		513.621.1603	MESA PASTEUR	1,712.82	1	1,712.82	1	1,712.82	1	1,712.82			
		513.621.2429	MESA PARA EXPLORACIÓN UNIVERSAL	24,397.45	1	24,397.45	1	24,397.45	1	24,397.45			
		513.634.0030	NEGATOSCOPIO	766.09	1	766.09	1	766.09	1	766.09			
		513.731.0305	PORTACUBETA RODABLE	390.00	1	390.00	1	390.00	1	390.00			
		513.790.0063	RIÑÓN DE 500 CM3	90.30	1	90.30	1	90.30	1	90.30			
		515.957.0232	VITRINA DE 90 CM CONTRA MURO	1,334.41	1	1,334.41	1	1,334.41	1	1,334.41			
		531.116.0377	ESFIGMOMANÓMETRO ANEROIDE DE PARED	2,916.31	1	2,916.31	1	2,916.31	1	2,916.31			
		531.295.1162	ESTUCHE DE DIAGNÓSTICO HOSPITALARIO	9,327.79	1	9,327.79	1	9,327.79	1	9,327.79			

(\*) Según precio de mercado para el año 2008.  
Importe en Moneda Nacional.

Servicio	Tipo de Bien	Clave cuadro básico	Descripción clave de cuadro básico	Precio unitario promedio (*)	Centro de salud de 10 núcleos		Centro de salud de 11 núcleos		Centro de salud de 12 núcleos		Hospital comunitario de 12 camas	
					Cantidad	Importe	Cantidad	Importe	Cantidad	Importe	Cantidad	Importe
Consulta de Pediatría	Equipo y Mobiliario Médico	531.375.0126	ESTETOSCOPIO DE CÁPSULA DOBLE	772.07	1	772.07	1	772.07	1	772.07		
		531.562.1457	LÁMPARA DE EXAMINACIÓN CON FUENTE DE LUZ DE FIBRA ÓPTICA	3,761.56	1	3,761.56	1	3,761.56	1	3,761.56		
		S/C 001	BOTE PARA RPBI	37.77	1	37.77	1	37.77	1	37.77		
		S/C 493	TERMÓMETRO ELECTRÓNICO	4,687.08	1	4,687.08	1	4,687.08	1	4,687.08		
			<b>Subtotal</b>		<b>22</b>	<b>67,382.11</b>	<b>22</b>	<b>67,382.11</b>	<b>22</b>	<b>67,382.11</b>	<b>0</b>	<b>0.00</b>
	Instrumental	S/C 420	SET DE INSTRUMENTAL PARA CURACION	18,493.91	1	18,493.91	1	18,493.91	1	18,493.91		
		S/C 737	SET DE INSTRUMENTAL PARA EXTRACCIÓN DE CUERPOS EXTRAÑOS	22,745.28	1	22,745.28	1	22,745.28	1	22,745.28		
		<b>Subtotal</b>		<b>2</b>	<b>41,239.19</b>	<b>2</b>	<b>41,239.19</b>	<b>2</b>	<b>41,239.19</b>	<b>0</b>	<b>0.00</b>	
<b>Total Consulta de Pediatría</b>					<b>34</b>	<b>138,264.07</b>	<b>34</b>	<b>138,264.07</b>	<b>34</b>	<b>138,264.07</b>	<b>0</b>	<b>0.00</b>
Odontología	Equipo Informático	522.580.0100	COMPUTADORA DE ESCRITORIO	8,827.50	2	17,655.00	3	26,482.50	3	26,482.50		
		S/C 381	REGULADOR DE VOLTAJE	846.00	2	1,692.00	3	2,538.00	3	2,538.00		
			<b>Subtotal</b>		<b>4</b>	<b>19,347.00</b>	<b>6</b>	<b>29,020.50</b>	<b>6</b>	<b>29,020.50</b>	<b>0</b>	<b>0.00</b>
	Equipo y Mobiliario Administrativo	511.232.0022	CESTO PARA PAPELES	181.34	2	362.68	3	544.02	3	544.02		
		511.339.0206	ESCRITORIO CHICO	1,857.63	2	3,715.26	3	5,572.90	3	5,572.90		
		511.814.0309	SILLA APILABLE	520.51	4	2,082.05	6	3,123.08	6	3,123.08		
		511.836.0311	SILLÓN FIJO RESPALDO BAJO	1,554.06	2	3,108.12	3	4,662.18	3	4,662.18		
			<b>Subtotal</b>		<b>10</b>	<b>9,268.12</b>	<b>15</b>	<b>13,902.18</b>	<b>15</b>	<b>13,902.18</b>	<b>0</b>	<b>0.00</b>
	Equipo y Mobiliario Médico	513.108.0102	BANCO GIRATORIO	1,242.00	2	2,484.00	3	3,726.00	3	3,726.00		
		513.138.0056	BOTE SANITARIO	713.45	2	1,426.90	3	2,140.35	3	2,140.35		
		513.616.0977	MESA TRANSPORTADORA DE INSTRUMENTAL	5,796.00	2	11,592.00	3	17,388.00	3	17,388.00		
		513.621.1603	MESA PASTEUR	1,712.82	2	3,425.63	3	5,138.45	3	5,138.45		
		513.634.0030	NEGATOSCOPIO	766.09	2	1,532.18	3	2,298.26	3	2,298.26		
		515.957.0232	VITRINA DE 90 CM CONTRA MURO	1,334.41	2	2,668.82	3	4,003.23	3	4,003.23		
		531.032.0055	AMALGAMADOR Y DOSIFICADOR ESTOMATOLÓGICO	2,000.00	2	4,000.00	3	6,000.00	3	6,000.00		
		531.385.1080	ESTERILIZADOR DE VAPOR AUTOGENERADO PARA DENTAL Y MAXILOFACIAL	209,337.71	2	418,675.43	3	628,013.14	3	628,013.14		
		531.562.0020	LÁMPARA DE FOTOCURADO DE RESINAS Y CEMENTOS FOTOPOLIMERIZABLES	3,926.52	2	7,853.04	3	11,779.56	3	11,779.56		
		531.786.0079	REVELADOR MANUAL DE PLACAS DENTALES	86,443.00	2	172,886.00	3	259,329.00	3	259,329.00		
		531.825.0601	UNIDAD DENTAL CON EQUIPO DE RAYOS X	213,282.62	2	426,565.25	3	639,847.87	3	639,847.87		
		S/C 009	ESCAREADOR ULTRASÓNICO	7,150.00	2	14,300.00	3	21,450.00	3	21,450.00		
			<b>Subtotal</b>		<b>24</b>	<b>1,067,409.24</b>	<b>36</b>	<b>1,601,113.87</b>	<b>36</b>	<b>1,601,113.87</b>	<b>0</b>	<b>0.00</b>
		Instrumental	S/C 909	ODONTOLOGÍA, SET DE	934,244.89	2	1,868,489.78	3	2,802,734.66	3	2,802,734.66	
			<b>Subtotal</b>		<b>2</b>	<b>1,868,489.78</b>	<b>3</b>	<b>2,802,734.66</b>	<b>3</b>	<b>2,802,734.66</b>	<b>0</b>	<b>0.00</b>
<b>Total Odontología</b>					<b>40</b>	<b>2,964,514.13</b>	<b>60</b>	<b>4,446,771.20</b>	<b>60</b>	<b>4,446,771.20</b>	<b>0</b>	<b>0.00</b>

(\*) Según precio de mercado para el año 2008.  
Importe en Moneda Nacional.

Servicio	Tipo de Bien	Clave cuadro básico	Descripción clave de cuadro básico	Precio unitario promedio (*)	Centro de salud de 10 núcleos		Centro de salud de 11 núcleos		Centro de salud de 12 núcleos		Hospital comunitario de 12 camas	
					Cantidad	Importe	Cantidad	Importe	Cantidad	Importe	Cantidad	Importe
Área de Atención a Partos	Equipo y Mobiliario Administrativo	S/C 382	RELOJ PARA QUIRÓFANO	686.89	1	686.89	1	686.89	1	686.89	0	0.00
				<b>Subtotal</b>	<b>1</b>	<b>686.89</b>	<b>1</b>	<b>686.89</b>	<b>1</b>	<b>686.89</b>	<b>0</b>	<b>0.00</b>
	Equipo y Mobiliario Médico	060.218.0085	CONTENEDOR DESECHABLE PARA PUNZOCORTANTES	63.55	1	63.55	1	63.55	1	63.55		
		513.108.0102	BANCO GIRATORIO	1,242.00	1	1,242.00	1	1,242.00	1	1,242.00		
		513.130.0302	BÁSCULA PARA BEBÉ	3,264.81	1	3,264.81	1	3,264.81	1	3,264.81		
		513.263.0079	CARRO CUNA CON BASINETE DE ACRÍLICO	2,250.23	1	2,250.23	1	2,250.23	1	2,250.23		
		513.352.0105	ESCALERILLA DE DOS PELDAÑOS	532.91	1	532.91	1	532.91	1	532.91		
		513.621.1405	MESA MAYO	1,604.37	1	1,604.37	1	1,604.37	1	1,604.37		
		513.621.1454	MESA PARA ATENCIÓN A RECIÉN NACIDOS	3,486.57	1	3,486.57	1	3,486.57	1	3,486.57		
		513.621.1603	MESA PASTEUR	1,712.82	1	1,712.82	1	1,712.82	1	1,712.82		
		513.907.0055	PORTAVENOCULISIS RODABLE	907.67	1	907.67	1	907.67	1	907.67		
		531.000.0185	COJÍN DE KELLY	256.00	1	256.00	1	256.00	1	256.00		
		531.081.0014	ASPIRADOR PORTÁTIL PARA SUCCIÓN CONTINUA	46,821.18	1	46,821.18	1	46,821.18	1	46,821.18		
		531.295.1162	ESTUCHE DE DIAGNÓSTICO HOSPITALARIO	9,327.79	1	9,327.79	1	9,327.79	1	9,327.79		
		531.375.0126	ESTETOSCOPIO DE CÁPSULA DOBLE	772.07	1	772.07	1	772.07	1	772.07		
		531.497.2059	CUNA DE CALOR RADIANTE PARA CUIDADOS INTERMEDIOS CON FOTOTERAPIA	169,495.21	1	169,495.21	1	169,495.21	1	169,495.21		
		531.562.0905	LÁMPARA QUIRÚRGICA PORTÁTIL PARA EMERGENCIA	105,658.23	1	105,658.23	1	105,658.23	1	105,658.23		
		531.568.0057	LARINGOSCOPIO	10,542.92	1	10,542.92	1	10,542.92	1	10,542.92		
		531.616.0158	MESA QUIRÚRGICA PARA OBSTETRICIA	543,780.17	1	543,780.17	1	543,780.17	1	543,780.17		
		531.619.0403	MONITOR DE SIGNOS VITALES (BÁSICO)	102,578.76	1	102,578.76	1	102,578.76	1	102,578.76		
		531.784.0205	RESUCITADOR PARA RECIÉN NACIDOS	2,543.35	1	2,543.35	1	2,543.35	1	2,543.35		
		531.803.0029	SABANA TÉRMICA CON AIRE CALIENTE	429.67	1	429.67	1	429.67	1	429.67		
		S/C 001	BOTE PARA RPBI	37.77	1	37.77	1	37.77	1	37.77		
				<b>Subtotal</b>	<b>21</b>	<b>1,007,308.04</b>	<b>21</b>	<b>1,007,308.04</b>	<b>21</b>	<b>1,007,308.04</b>	<b>0</b>	<b>0.00</b>
	Instrumental	S/C 647	SET DE INSTRUMENTAL PARA PARTO. GINECOLOGIA	33,369.01	1	33,369.01	1	33,369.01	1	33,369.01		
		S/C 648	SET DE INSTRUMENTAL PARA LEGRADO. GINECOLOGIA	39,471.87	1	39,471.87	1	39,471.87	1	39,471.87		
		S/C 675	SET DE INSTRUMENTAL PARA SUTURA	20,964.61	1	20,964.61	1	20,964.61	1	20,964.61		
	S/C 747	SET DE INSTRUMENTAL PARA REVISIÓN UTERINA	5,201.98	1	5,201.98	1	5,201.98	1	5,201.98			
			<b>Subtotal</b>	<b>4</b>	<b>99,007.46</b>	<b>4</b>	<b>99,007.46</b>	<b>4</b>	<b>99,007.46</b>	<b>0</b>	<b>0.00</b>	
<b>Total Área de Atención a Partos</b>					<b>26</b>	<b>1,107,002.39</b>	<b>26</b>	<b>1,107,002.39</b>	<b>26</b>	<b>1,107,002.39</b>	<b>0</b>	<b>0.00</b>
Hospitalización Adultos	Equipo y Mobiliario Administrativo	511.232.0022	CESTO PARA PAPELES	181.34							4	725.36
		511.814.0101	SILLA FIJA APILABLE	464.79							10	4,647.92
		519.132.0059	BOTE DE CAMPANA	872.38							4	3,489.53
				<b>Subtotal</b>	<b>0</b>	<b>0.00</b>	<b>0</b>	<b>0.00</b>	<b>0</b>	<b>0.00</b>	<b>18</b>	<b>8,862.81</b>
	Equipo y Mobiliario Médico	060.218.0085	CONTENEDOR DESECHABLE PARA PUNZOCORTANTES	63.55							6	381.32
		513.138.0056	BOTE SANITARIO	713.45							10	7,134.50
		513.143.0059	BURO	816.60							10	8,166.00
		513.164.3347	CAMA CLÍNICA MULTIPLES POSICIONES ADULTO	41,981.97							10	419,819.73
		513.182.0101	CARPETA PORTAEXPEDIENTE	324.08							10	3,240.83
		513.352.0105	ESCALERILLA DE DOS PELDAÑOS	532.91							10	5,329.13
		513.621.1652	MESA PUENTE	7,381.86							10	73,818.58

(\*) Según precio de mercado para el año 2008.  
Importe en Moneda Nacional.



Servicio	Tipo de Bien	Clave cuadro básico	Descripción clave de cuadro básico	Precio unitario promedio (*)	Centro de salud de 10 núcleos		Centro de salud de 11 núcleos		Centro de salud de 12 núcleos		Hospital comunitario de 12 camas			
					Cantidad	Importe	Cantidad	Importe	Cantidad	Importe	Cantidad	Importe		
Hospitalización Adultos	Equipo y Mobiliario Médico	513.634.0048	NEGATOSCOPIO DOBLE DE PARED	2,102.04							6	12,612.24		
		513.907.0055	PORTAVENOCLISIS RODABLE	907.67							10	9,076.67		
		531.140.0344	BOMBA DE INFUSIÓN VOLUMÉTRICA	46,750.00							10	467,500.00		
		531.423.0060	FLUJÓMETRO DE PARED ESTÁNDAR.	1,039.33							10	10,393.33		
		531.619.0403	MONITOR DE SIGNOS VITALES (BÁSICO)	102,578.76							6	615,472.56		
		S/C 1044	LÁMPARA MANUAL DE LUZ HALÓGENA	1,067.00							10	10,670.00		
		S/C 918	SILLA PARA BAÑO	1,195.63							4	4,782.50		
			<b>Subtotal</b>		0	0.00	0	0.00	0	0.00	122	1,648,397.38		
<b>Total Hospitalización Adultos</b>					0	0.00	0	0.00	0	0.00	140	1,657,260.20		
Pediátricos	Equipo y Mobiliario Administrativo	511.814.0101	SILLA FIJA APILABLE	464.79							3	1,394.38		
		519.132.0059	BOTE DE CAMPANA	872.38							2	1,744.76		
			<b>Subtotal</b>	0	0.00	0	0.00	0	0.00	5	3,139.14			
	Equipo y Mobiliario Médico	060.218.0085	CONTENEDOR DESECHABLE PARA PUNZOCORTANTES	63.55							3	190.66		
		513.118.0050	BAÑO DE ARTESA	9,166.70							2	18,333.40		
		513.130.0054	BÁSCULA CON ESTADÍMETRO	6,776.41							1	6,776.41		
		513.130.0302	BÁSCULA PARA BEBÉ	3,264.81							1	3,264.81		
		513.138.0056	BOTE SANITARIO	713.45							5	3,567.25		
		513.138.0106	BOTE PARA GASAS	415.80							1	415.80		
		513.143.0059	BURO	816.60							4	3,266.40		
		513.164.3354	CAMA CLÍNICA MULTIPLES POSICIONES PEDIÁTRICA	29,975.14							3	89,925.41		
		513.182.0101	CARPETA PORTAEXPEDIENTE	324.08							1	324.08		
		513.191.0308	CARRO CURACIONES	3,900.25							1	3,900.25		
		513.254.0054	CUBETA ACERO INOXIDABLE	562.08							3	1,686.24		
		513.263.0079	CARRO CUNA CON BASINETE DE ACRÍLICO	2,250.23							3	6,750.69		
		513.352.0105	ESCALERILLA DE DOS PELDAÑOS	532.91							5	2,664.56		
		513.621.1405	MESA MAYO	1,604.37							1	1,604.37		
		513.621.1652	MESA PUENTE	7,381.86							3	22,145.57		
		513.634.0048	NEGATOSCOPIO DOBLE DE PARED	2,102.04							2	4,204.08		
		513.731.0305	PORTACUBETA RODABLE	390.00							3	1,170.00		
		513.783.0054	RIEL PORTAVENOCLISIS	343.74							1	343.74		
		513.907.0055	PORTAVENOCLISIS RODABLE	907.67							3	2,723.00		
		531.140.0344	BOMBA DE INFUSIÓN VOLUMÉTRICA	46,750.00							5	233,750.00		
		531.423.0060	FLUJÓMETRO DE PARED ESTÁNDAR	1,039.33							5	5,196.67		
		531.497.2083	INCUBADORA PARA RECIÉN NACIDO	234,219.92							1	234,219.92		
		531.619.0403	MONITOR DE SIGNOS VITALES (BÁSICO)	102,578.76							2	205,157.52		
		531.641.0397	NEBULIZADOR SIN ELEMENTO TÉRMICO	38,892.16							3	116,676.48		
		S/C 001	BOTE PARA RPBI	37.77							1	37.77		
		S/C 1044	LÁMPARA MANUAL DE LUZ HALÓGENA	1,067.00							5	5,335.00		
					<b>Subtotal</b>	0	0.00	0	0.00	0	0.00	68	973,630.09	
		<b>Total Pediátricos</b>					0	0.00	0	0.00	0	0.00	73	976,769.23

(\*) Según precio de mercado para el año 2008.  
Importe en Moneda Nacional.

Servicio	Tipo de Bien	Clave cuadro básico	Descripción clave de cuadro básico	Precio unitario promedio (*)	Centro de salud de 10 núcleos		Centro de salud de 11 núcleos		Centro de salud de 12 núcleos		Hospital comunitario de 12 camas		
					Cantidad	Importe	Cantidad	Importe	Cantidad	Importe	Cantidad	Importe	
Valoración	Equipo y Mobiliario Administrativo	511.076.0351	ARCHIVERO DE 4 GAVETAS	5,544.99	1	5,544.99	1	5,544.99	1	5,544.99			
		511.232.0022	CESTO PARA PAPELES	181.34	1	181.34	1	181.34	1	181.34			
		S/C 106	CORTINA ANTIBACTERIANA	2,360.88	1	2,360.88	1	2,360.88	1	2,360.88			
			<b>Subtotal</b>		<b>3</b>	<b>8,087.21</b>	<b>3</b>	<b>8,087.21</b>	<b>3</b>	<b>8,087.21</b>	<b>0</b>	<b>0.00</b>	
	Equipo y Mobiliario Médico	370.206.4001	CINTA MÉTRICA	130.88	1	130.88	1	130.88	1	130.88			
		513.108.0102	BANCO GIRATORIO	1,242.00	1	1,242.00	1	1,242.00	1	1,242.00			
		513.130.0054	BÁSCULA CON ESTADÍMETRO	6,776.41	1	6,776.41	1	6,776.41	1	6,776.41			
		513.130.0302	BÁSCULA PARA BEBÉ	3,264.81	1	3,264.81	1	3,264.81	1	3,264.81			
		513.138.0056	BOTE SANITARIO	713.45	1	713.45	1	713.45	1	713.45			
		513.138.0106	BOTE PARA GASAS	415.80	1	415.80	1	415.80	1	415.80			
		513.191.0233	CARRO CAMILLA PARA ADULTOS	9,799.03	1	9,799.03	1	9,799.03	1	9,799.03			
		513.254.0054	CUBETA ACERO INOXIDABLE	562.08	1	562.08	1	562.08	1	562.08			
		513.352.0105	ESCALERILLA DE DOS PELDAÑOS	532.91	1	532.91	1	532.91	1	532.91			
		513.621.0134	MESA PARA REHIDRATACIÓN. TIPO KARAM	3,000.00	2	6,000.00	2	6,000.00	2	6,000.00			
		513.621.0357	MESA EXPLORACIÓN GINECOLÓGICA	9,419.73	1	9,419.73	1	9,419.73	1	9,419.73			
		513.621.1603	MESA PASTEUR	1,712.82	1	1,712.82	1	1,712.82	1	1,712.82			
		513.634.0048	NEGATOSCOPIO DOBLE DE PARED	2,102.04	1	2,102.04	1	2,102.04	1	2,102.04			
		513.731.0305	PORTACUBETA RODABLE	390.00	1	390.00	1	390.00	1	390.00			
		513.790.0063	RIÑÓN DE 500 CM3	90.30	1	90.30	1	90.30	1	90.30			
		515.957.0232	VITRINA DE 90 CM CONTRA MURO	1,334.41	1	1,334.41	1	1,334.41	1	1,334.41			
		531.116.0377	ESFIGMOMANÓMETRO ANEROIDE DE PARED	2,916.31	1	2,916.31	1	2,916.31	1	2,916.31			
		531.292.0019	FONODETECTOR PORTÁTIL DE LATIDOS FETALES	10,537.46	1	10,537.46	1	10,537.46	1	10,537.46			
		531.295.1162	ESTUCHE DE DIAGNÓSTICO HOSPITALARIO	9,327.79	1	9,327.79	1	9,327.79	1	9,327.79			
		531.329.0032	ELECTROCARDIOGRAFO MULTICANAL (3 CANALES 12 DERIVACIONES)	86,143.37	1	86,143.37	1	86,143.37	1	86,143.37			
		531.375.0126	ESTETOSCOPIO DE CÁPSULA DOBLE	772.07	1	772.07	1	772.07	1	772.07			
		531.375.0159	ESTETOSCOPIO DE PINARD. OBSTÉTRICO	772.54	1	772.54	1	772.54	1	772.54			
		S/C 001	BOTE PARA RPBI	37.77	1	37.77	1	37.77	1	37.77			
		S/C 493	TERMÓMETRO ELECTRÓNICO	4,687.08	1	4,687.08	1	4,687.08	1	4,687.08			
				<b>Subtotal</b>		<b>25</b>	<b>159,681.05</b>	<b>25</b>	<b>159,681.05</b>	<b>25</b>	<b>159,681.05</b>	<b>0</b>	<b>0.00</b>
		<b>Total Valoración</b>					<b>28</b>	<b>167,768.26</b>	<b>28</b>	<b>167,768.26</b>	<b>28</b>	<b>167,768.26</b>	<b>0</b>

(\*) Según precio de mercado para el año 2008.  
Importe en Moneda Nacional.

Servicio	Tipo de Bien	Clave cuadro básico	Descripción clave de cuadro básico	Precio unitario promedio (*)	Centro de salud de 10 núcleos		Centro de salud de 11 núcleos		Centro de salud de 12 núcleos		Hospital comunitario de 12 camas	
					Cantidad	Importe	Cantidad	Importe	Cantidad	Importe	Cantidad	Importe
Urgencias	Equipo Informático	522.580.0100	COMPUTADORA DE ESCRITORIO	8,827.50							3	26,482.50
				<b>Subtotal</b>	<b>0</b>	<b>0.00</b>	<b>0</b>	<b>0.00</b>	<b>0</b>	<b>0.00</b>	<b>3</b>	<b>26,482.50</b>
	Equipo y Mobiliario Administrativo	511.026.0337	ANAQUEL 7 ENTREPAÑOS	3,644.99							1	3,644.99
		511.076.0872	ARCHIVERO 4 GAVETAS PUERTAS ABATIBLES	5,821.11							1	5,821.11
		511.232.0022	CESTO PARA PAPELES	181.34							9	1,632.06
		511.339.1014	ESCRITORIO MODULAR 150 CM	5,641.98							3	16,925.94
		511.814.0101	SILLA FIJA APILABLE	464.79							8	3,718.34
		511.814.0291	SILLA GIRATORIA SECRETARIAL	845.04							3	2,535.12
		511.836.0287	SILLÓN GIRATORIO RESPALDO ALTO	1,860.18							2	3,720.37
		511.836.0311	SILLÓN FIJO RESPALDO BAJO	1,554.06							2	3,108.12
		513.621.1868	MESA SEMICIRCULAR.	5,050.25							1	5,050.25
		519.104.0053	BANCA EN TÁNDEM TRES LUGARES	1,501.81							2	3,003.62
		519.104.0103	BANCA EN TÁNDEM CUATRO LUGARES	3,434.78							1	3,434.78
		519.132.0059	BOTE DE CAMPANA	872.38							7	6,106.68
		519.695.0058	PIZARRÓN MAGNÉTICO 150 CM.	924.90							2	1,849.80
		522.470.0228	IMPRESORA B/N	2,129.91							2	4,259.82
		524.820.0049	TELEVISOR A COLOR DE 25 " PANTALLA PLANA	349.00							1	349.00
		S/C 381	REGULADOR DE VOLTAJE	846.00							2	1,692.00
				<b>Subtotal</b>	<b>0</b>	<b>0.00</b>	<b>0</b>	<b>0.00</b>	<b>0</b>	<b>0.00</b>	<b>47</b>	<b>66,852.00</b>
	Equipo y Mobiliario Médico	513.108.0102	BANCO GIRATORIO	1,242.00							3	3,726.00
		513.130.0054	BÁSCULA CON ESTADÍMETRO	6,776.41							1	6,776.41
		513.130.0302	BÁSCULA PARA BEBÉ	3,264.81							1	3,264.81
		513.138.0056	BOTE SANITARIO	713.45							3	2,140.35
		513.138.0106	BOTE PARA GASAS	415.80							5	2,079.02
		513.164.3347	CAMA CLÍNICA MULTIPLES POSICIONES ADULTO	41,981.97							3	125,945.92
		513.164.3354	CAMA CLÍNICA MULTIPLES POSICIONES PEDIÁTRICA	29,975.14							2	59,950.28
		513.182.0101	CARPETA PORTAEXPEDIENTE	324.08							5	1,620.42
		513.191.0050	CARRO CAMILLA AMBULANCIA	7,390.58							1	7,390.58
		513.191.0233	CARRO CAMILLA PARA ADULTOS	9,799.03							2	19,598.06
		513.191.0308	CARRO CURACIONES	3,900.25							3	11,700.75
		513.191.0407	CARRO PORTAEXPEDIENTES	3,489.75							1	3,489.75
		513.191.0456	CARRO ROPA SUCIA	636.00							4	2,544.01
		513.245.0056	CÓMODO ADULTOS	504.00							5	2,520.00
		513.245.0106	CÓMODO MENORES	540.00							1	540.00
		513.254.0054	CUBETA ACERO INOXIDABLE	562.08							7	3,934.55
		513.352.0105	ESCALERILLA DE DOS PELDAÑOS	532.91							9	4,796.21
	513.360.0022	ESTANTE GUARDA ESTÉRIL 90 CM	3,820.50							1	3,820.50	
	513.461.0053	ANAQUEL GUARDA CÓMODO	7,513.97							1	7,513.97	

(\*) Según precio de mercado para el año 2008.  
Importe en Moneda Nacional.

Servicio	Tipo de Bien	Clave cuadro básico	Descripción clave de cuadro básico	Precio unitario promedio (*)	Centro de salud de 10 núcleos		Centro de salud de 11 núcleos		Centro de salud de 12 núcleos		Hospital comunitario de 12 camas			
					Cantidad	Importe	Cantidad	Importe	Cantidad	Importe	Cantidad	Importe		
Urgencias	Equipo y Mobiliario Médico	513.621.1405	MESA MAYO	1,604.37							1	1,604.37		
		513.621.1603	MESA PASTEUR	1,712.82							1	1,712.82		
		513.621.1702	MESA RÍGIDA DE MADERA	58,054.25							1	58,054.25		
		513.621.2429	MESA PARA EXPLORACIÓN UNIVERSAL	24,397.45							3	73,192.36		
		513.634.0048	NEGATOSCOPIO DOBLE DE PARED	2,102.04							8	16,816.32		
		513.635.0054	ORINAL PARA VARONES	282.28							5	1,411.40		
		513.731.0305	PORTACUBETA RODABLE	390.00							7	2,730.00		
		513.790.0063	RIÑÓN DE 500 CM3	90.30							1	90.30		
		513.810.0051	SILLA DE RUEDAS PLEGABLE /DESCANSAPIES	3,237.13							4	12,948.52		
		513.887.0059	TORUNDERO DE 250 CM3 CON TAPA	91.77							2	183.53		
		513.907.0030	PORTA TERMÓMETRO ACERO INOXIDABLE	153.97							1	153.97		
		513.907.0055	PORTAVENOCLISIS RODABLE	907.67							10	9,076.67		
		517.013.0057	ALACENA ALTA DE 90 CM	890.14							1	890.14		
		519.160.0104	CARRO ASEO FORMA TIJERA	847.69							1	847.69		
		523.782.0153	REFRIGERADOR TIPO DOMESTICO	3,070.39							1	3,070.39		
		531.053.0364	ANESTESIA BÁSICA, UNIDAD DE	1,000,799.73							1	1,000,799.73		
		531.116.0377	ESFIGMOMANÓMETRO ANEROIDE DE PARED	2,916.31							9	26,246.76		
		531.140.0344	BOMBA DE INFUSIÓN VOLUMÉTRICA	46,750.00							6	280,500.00		
		531.156.0147	CARRO CAMILLA RADIOTRASPARENTE	102,401.77							1	102,401.77		
		531.157.0096	CÁMARA CEFÁLICA	1,400.00							3	4,200.00		
		531.191.0391	CARRO ROJO CON EQUIPO DE REANIMACION, DESFIBRILADOR-MONITOR-MARCAPASO	215,136.28							2	430,272.56		
		531.252.0033	CUNA DE CALOR RADIANTE	365,727.38							3	1,097,182.13		
		531.295.1162	ESTUCHE DE DIAGNÓSTICO HOSPITALARIO	9,327.79							1	9,327.79		
		531.375.0126	ESTETOSCOPIO DE CÁPSULA DOBLE	772.07							10	7,720.68		
		531.480.0128	HUMIDIFICADOR CON CALEFACCIÓN	19,632.60							1	19,632.60		
		531.562.1465	LÁMPARA QUIRÚRGICA SENCILLA DE OPERACIÓN MANUAL	110,951.13							1	110,951.13		
		531.572.0465	LAVADOR DESINFECTOR DE CÓMODOS	140,714.51							1	140,714.51		
		531.619.0403	MONITOR DE SIGNOS VITALES (BÁSICO)	102,578.76							6	615,472.56		
		531.619.0411	MONITOR DE SIGNOS VITALES PARA EL TRASLADO DEL PACIENTE	112,665.10							1	112,665.10		
		531.784.0113	REANIMADOR DE ASISTENCIA VENTILATORIA PEDIÁTRICA	2,543.35							1	2,543.35		
		531.784.0205	RESUCITADOR PARA RECIEN NACIDOS	2,543.35							1	2,543.35		
		531.941.0980	VENTILADOR VOLUMÉTRICO NEONATAL-PEDIÁTRICO-ADULTO	447,799.35							1	447,799.35		
		533.786.0034	REFRIGERADOR PARA VACUNAS	25,475.26							1	25,475.26		
		564.002.0276	ANDADERA CON ASIENTO	1,280.00							1	1,280.00		
		S/C 001	BOTE PARA RPBI	37.77							4	151.10		
		S/C 1044	LÁMPARA MANUAL DE LUZ HALÓGENA	1,067.00							2	2,134.00		
		S/C 493	TERMÓMETRO ELECTRÓNICO	4,687.08							2	9,374.16		
						<b>Subtotal</b>	<b>0</b>	<b>0.00</b>	<b>0</b>	<b>0.00</b>	<b>0</b>	<b>0.00</b>	<b>164</b>	<b>4,905,522.18</b>

(\*) Según precio de mercado para el año 2008.  
Importe en Moneda Nacional.

Servicio	Tipo de Bien	Clave cuadro básico	Descripción clave de cuadro básico	Precio unitario promedio (*)	Centro de salud de 10 núcleos		Centro de salud de 11 núcleos		Centro de salud de 12 núcleos		Hospital comunitario de 12 camas		
					Cantidad	Importe	Cantidad	Importe	Cantidad	Importe	Cantidad	Importe	
Urgencias	Instrumental	513.113.0054	BANDEJA	750.00							1	750.00	
		S/C 402	SET DE INSTRUMENTAL PARA ASEPSIA	17,292.13							1	17,292.13	
		S/C 414	SET DE INSTRUMENTAL PARA CIRUGÍA GENERAL INTEGRADA	42,733.76							1	42,733.76	
		S/C 420	SET DE INSTRUMENTAL PARA CURACION	18,493.91							3	55,481.73	
		S/C 583	SET DE INSTRUMENTAL PARA CIRUGÍA DE TORAX ADULTO	191,069.44							1	191,069.44	
		S/C 674	SET DE INSTRUMENTAL PARA RETIRAR PUNTOS	1,140.52							4	4,562.09	
		S/C 675	SET DE INSTRUMENTAL PARA SUTURA	20,964.61							4	83,858.43	
		S/C 712	SET DE INSTRUMENTAL PARA YESOS	55,078.08							1	55,078.08	
		S/C 737	SET DE INSTRUMENTAL PARA EXTRACCIÓN DE CUERPOS EXTRAÑOS	22,745.28							1	22,745.28	
		S/C 747	SET DE INSTRUMENTAL PARA REVISIÓN UTERINA	5,201.98							1	5,201.98	
		S/C 881	CIRUGÍA GENERAL DE PEDIATRÍA, SET DE	112,927.24							1	112,927.24	
		S/C 896	LAVADO DE SONDA, SET DE	1,704.76							1	1,704.76	
S/C 915	PUNCIÓN PLEURAL, SET DE	29,687.11							2	59,374.22			
<b>Subtotal</b>					<b>0</b>	<b>0.00</b>	<b>0</b>	<b>0.00</b>	<b>0</b>	<b>0.00</b>	<b>22</b>	<b>652,779.14</b>	
<b>Total Urgencias</b>					<b>0</b>	<b>0.00</b>	<b>0</b>	<b>0.00</b>	<b>0</b>	<b>0.00</b>	<b>236</b>	<b>5,651,635.82</b>	
Area de Observación	Equipo y Mobiliario Médico	513.123.0244	BANQUETA DE ALTURA	431.87	5	2,159.34	6	2,591.21	6	2,591.21			
		513.143.0059	BURO	816.60	5	4,083.00	6	4,899.60	6	4,899.60			
		513.245.0056	CÓMODO ADULTOS	504.00	5	2,520.00	6	3,024.00	6	3,024.00			
		513.245.0106	CÓMODO MENORES	540.00	5	2,700.00	6	3,240.00	6	3,240.00			
		513.254.0054	CUBETA ACERO INOXIDABLE	562.08	5	2,810.39	6	3,372.47	6	3,372.47			
		513.621.1652	MESA PUENTE	7,381.86	5	36,909.29	6	44,291.15	6	44,291.15			
		513.635.0054	ORINAL PARA VARONES	282.28	5	1,411.40	6	1,693.68	6	1,693.68			
		513.731.0305	PORTACUBETA RODABLE	390.00	5	1,950.00	6	2,340.00	6	2,340.00			
		531.081.0766	ASPIRADOR GÁSTRICO PARA SUCCIÓN CONTINUA E INTERMITENTE	83,663.97	5	418,319.86	6	501,983.83	6	501,983.83			
		531.116.0377	ESFIGMOMANÓMETRO ANEROIDE DE PARED	2,916.31	5	14,581.54	6	17,497.84	6	17,497.84			
		531.295.1162	ESTUCHE DE DIAGNÓSTICO HOSPITALARIO	9,327.79	5	46,638.94	6	55,966.73	6	55,966.73			
		531.423.0060	FLUJÓMETRO DE PARED ESTÁNDAR	1,039.33	5	5,196.67	6	6,236.00	6	6,236.00			
		531.572.0465	LAVADOR DESINFECTOR DE CÓMODOS	140,714.51	1	140,714.51	1	140,714.51	1	140,714.51			
		S/C 053	CAMA HOSPITALARIA MECÁNICA	57,538.05	5	287,690.23	6	345,228.28	6	345,228.28			
<b>Subtotal</b>				<b>66</b>	<b>967,685.16</b>	<b>79</b>	<b>1,133,079.29</b>	<b>79</b>	<b>1,133,079.29</b>	<b>0</b>	<b>0.00</b>		
<b>Total Area de Observación</b>					<b>66</b>	<b>967,685.16</b>	<b>79</b>	<b>1,133,079.29</b>	<b>79</b>	<b>1,133,079.29</b>	<b>0</b>	<b>0.00</b>	
Quirófano	Equipo Informático	522.580.0100	COMPUTADORA DE ESCRITORIO	8,827.50							1	8,827.50	
		<b>Subtotal</b>				<b>0</b>	<b>0.00</b>	<b>0</b>	<b>0.00</b>	<b>0</b>	<b>0.00</b>	<b>1</b>	<b>8,827.50</b>
	Equipo y Mobiliario Administrativo	511.026.0337	ANAQUEL 7 ENTREPAÑOS	3,644.99								4	14,579.98
		511.076.0872	ARCHIVERO 4 GAVETAS PUERTAS ABATIBLES	5,821.11								1	5,821.11
		511.232.0022	CESTO PARA PAPELES	181.34								4	725.36
		511.339.1014	ESCRITORIO MODULAR 150 CM	5,641.98								1	5,641.98
511.814.0291	SILLA GIRATORIA SECRETARIAL	845.04								5	4,225.20		

(\*) Según precio de mercado para el año 2008.  
Importe en Moneda Nacional.

Servicio	Tipo de Bien	Clave cuadro básico	Descripción clave de cuadro básico	Precio unitario promedio (*)	Centro de salud de 10 núcleos		Centro de salud de 11 núcleos		Centro de salud de 12 núcleos		Hospital comunitario de 12 camas		
					Cantidad	Importe	Cantidad	Importe	Cantidad	Importe	Cantidad	Importe	
Quirófano	Equipo y Mobiliario Administrativo	519.104.0251	BANCA VESTIDOR PARA BAÑO	1,145.59							2	2,291.17	
		519.132.0059	BOTE DE CAMPANA	872.38							2	1,744.76	
		519.196.0052	CASILLERO 2 PUERTAS	1,216.62							2	2,433.23	
		522.470.0228	IMPRESORA B/N	2,129.91							1	2,129.91	
				<b>Subtotal</b>		<b>0</b>	<b>0.00</b>	<b>0</b>	<b>0.00</b>	<b>0</b>	<b>0.00</b>	<b>22</b>	<b>39,592.71</b>
	Equipo y Mobiliario Médico	513.108.0052	BANCO GIRATORIO C/RESPALDO	1,201.23								2	2,402.46
		513.108.0102	BANCO GIRATORIO	1,242.00								2	2,484.00
		513.123.0244	BANQUETA DE ALTURA	431.87								2	863.74
		513.138.0056	BOTE SANITARIO	713.45								2	1,426.90
		513.191.0159	CARRO CAMILLA	29,644.91								2	59,289.83
		513.191.0456	CARRO ROPA SUCIA	636.00								3	1,908.01
		513.191.0803	CARRO CAMILLA TRANSFER	22,728.01								1	22,728.01
		513.245.0056	CÓMODO ADULTOS	504.00								4	2,016.00
		513.254.0054	CUBETA ACERO INOXIDABLE	562.08								5	2,810.39
		513.352.0105	ESCALERILLA DE DOS PELDAÑOS	532.91								2	1,065.83
		513.461.0053	ANAQUEL GUARDA CÓMODOS	7,513.97								2	15,027.93
		513.621.0100	MESA CARRO	5,248.80								1	5,248.80
		513.621.1355	MESA RIÑÓN	5,073.50								2	10,147.00
		513.621.1405	MESA MAYO	1,604.37								3	4,813.11
		513.621.1603	MESA PASTEUR	1,712.82								2	3,425.63
		513.621.1876	MESA INSTRUMENTAL QUIRURGICO	5,796.00								1	5,796.00
		513.634.0048	NEGATOSCOPIO DOBLE DE PARED	2,102.04								1	2,102.04
		513.635.0054	ORINAL PARA VARONES	282.28								4	1,129.12
		513.731.0305	PORTACUBETA RODABLE	390.00								5	1,950.00
		513.790.0063	RIÑÓN DE 500 CM3	90.30								2	180.60
		513.887.0059	TORUNDERO DE 250 CM3 CON TAPA	91.77								3	275.30
		513.907.0055	PORTAVENOCLISIS RODABLE	907.67								1	907.67
		515.957.0232	VITRINA DE 90 CM CONTRA MURO	1,334.41								2	2,668.82
		517.013.0057	ALACENA ALTA DE 90 CM	890.14								1	890.14
		519.160.0104	CARRO ASEO FORMA TIJERA	847.69								1	847.69
		531.053.0364	ANESTESIA BÁSICA, UNIDAD DE	1,000,799.73								1	1,000,799.73
		531.060.0134	ANTEOJOS EMPLOMADOS	2,045.00								1	2,045.00
		531.081.0766	ASPIRADOR GÁSTRICO PARA SUCCIÓN CONTINUA E INTERMITENTE	83,663.97								2	167,327.94
531.113.0032		BLINDAJE PARA GONADAS	1,395.76								1	1,395.76	
531.116.0377	ESFIGMOMANÓMETRO ANEROIDE DE PARED	2,916.31								3	8,748.92		
531.140.0344	BOMBA DE INFUSIÓN VOLUMÉTRICA	46,750.00								4	187,000.00		
531.168.0069	ELECTROCARDIOGRAFO MULTICANAL CON INTERPRETACION	94,658.55								1	94,658.55		
531.191.0391	CARRO ROJO CON EQUIPO DE REANIMACION, DESFIBRILADOR-MONITOR-MARCAPASO	215,136.28								1	215,136.28		
531.191.0417	CARRO ROJO CON EQUIPO DE REANIMACION, DESFIBRILADOR-MONITOR	214,459.18								1	214,459.18		

(\*) Según precio de mercado para el año 2008.  
Importe en Moneda Nacional.

Servicio	Tipo de Bien	Clave cuadro básico	Descripción clave de cuadro básico	Precio unitario promedio (*)	Centro de salud de 10 núcleos		Centro de salud de 11 núcleos		Centro de salud de 12 núcleos		Hospital comunitario de 12 camas		
					Cantidad	Importe	Cantidad	Importe	Cantidad	Importe	Cantidad	Importe	
Quirófano	Equipo y Mobiliario Médico	531.234.0010	COLLARÍN DE PLOMO	609.50							1	609.50	
		531.295.1162	ESTUCHE DE DIAGNÓSTICO HOSPITALARIO	9,327.79							2	18,655.58	
		531.328.0181	UNIDAD DE ELECTROCIURUGÍA DE USO GENERAL. (ALTA FRECUENCIA PARA HEMOSTASIA Y CORTE)	173,270.68							2	346,541.36	
		531.341.2479	UNIDAD RADIOLÓGICA PORTÁTIL (DIGITAL)	559,529.10							1	559,529.10	
		531.375.0126	ESTETOSCOPIO DE CÁPSULA DOBLE	772.07							2	1,544.14	
		531.438.0014	GAFAS PROTECTORAS	1,177.26							3	3,531.79	
		531.562.0905	LÁMPARA QUIRÚRGICA PORTÁTIL PARA EMERGENCIA	105,658.23							1	105,658.23	
		531.562.1465	LÁMPARA QUIRÚRGICA SENCILLA DE OPERACIÓN MANUAL	110,951.13							1	110,951.13	
		531.572.0465	LAVADOR DESINFECTOR DE CÓMODOS	140,714.51							2	281,429.03	
		531.601.0056	MANDIL EMPLOMADO	3,024.20							2	6,048.39	
		531.616.0976	MESA QUIRÚRGICA UNIVERSAL	34,439.40							1	34,439.40	
		531.619.0403	MONITOR DE SIGNOS VITALES (BÁSICO)	102,578.76							2	205,157.52	
		531.695.0061	PORTA MANDILES	8,116.14							1	8,116.14	
		531.803.0029	SABANA TÉRMICA CON AIRE CALIENTE	429.67							1	429.67	
		531.941.0279	VENTILADOR DE TRASLADO PEDIÁTRICO-ADULTO. (CICLADO POR VOLUMEN Y PRESIÓN)	329,233.13							1	329,233.13	
		533.786.0034	REFRIGERADOR PARA VACUNAS	25,475.26							1	25,475.26	
		S/C 001	BOTE PARA RPBI	37.77							2	75.55	
		S/C 010	MONITOR DE SIGNOS VITALES AVANZADO	202,724.17							1	202,724.17	
		S/C 1044	LÁMPARA MANUAL DE LUZ HALÓGENA	1,067.00							2	2,134.00	
		S/C 382	RELOJ PARA QUIRÓFANO	686.89							1	686.89	
			<b>Subtotal</b>			0	0.00	0	0.00	0	0.00	101	4,286,946.32
	Instrumental	513.113.0054	BANDEJA	750.00							4	3,000.00	
		S/C 402	SET DE INSTRUMENTAL PARA ASEPSIA	17,292.13							1	17,292.13	
		S/C 414	SET DE INSTRUMENTAL PARA CIRUGIA GENERAL INTEGRADA	42,733.76							1	42,733.76	
		S/C 589	SET DE INSTRUMENTAL PARA CIRUGÍA MENOR	55,501.75							1	55,501.75	
		S/C 675	SET DE INSTRUMENTAL PARA SUTURA	20,964.61							1	20,964.61	
		S/C 881	CIRUGIA GENERAL DE PEDIATRÍA, SET DE	112,927.24							1	112,927.24	
			<b>Subtotal</b>			0	0.00	0	0.00	0	0.00	9	252,419.49
<b>Total Quirófano</b>					0	0.00	0	0.00	0	0.00	133	4,587,786.02	
Tococirugía	Equipo Informático	522.580.0100	COMPUTADORA DE ESCRITORIO	8,827.50							1	8,827.50	
			<b>Subtotal</b>		0	0.00	0	0.00	0	0.00	1	8,827.50	
	Equipo y Mobiliario Administrativo	511.076.0872	ARCHIVERO 4 CAVETAS PUERTAS	5,821.11							1	5,821.11	
		511.232.0022	CESTO PARA PAPELES	181.34							4	725.36	
		511.814.0101	SILLA FIJA APILABLE	464.79							1	464.79	
		511.814.0291	SILLA GIRATORIA SECRETARIAL	845.04							2	1,690.08	
		519.104.0202	BANCA VESTIDOR	256.00							1	256.00	
		519.132.0059	BOTE DE CAMPANA	872.38							2	1,744.76	
		519.695.0058	PIZARRÓN MAGNÉTICO 150 CM.	924.90							1	924.90	
		522.470.0228	IMPRESORA B/N	2,129.91							1	2,129.91	
				<b>Subtotal</b>			0	0.00	0	0.00	0	0.00	13

(\*) Según precio de mercado para el año 2008.  
Importe en Moneda Nacional.

Servicio	Tipo de Bien	Clave cuadro básico	Descripción clave de cuadro básico	Precio unitario promedio (*)	Centro de salud de 10 núcleos		Centro de salud de 11 núcleos		Centro de salud de 12 núcleos		Hospital comunitario de 12 camas	
					Cantidad	Importe	Cantidad	Importe	Cantidad	Importe	Cantidad	Importe
Tococirugía	Equipo y Mobiliario Médico	513.108.0052	BANCO GIRATORIO C/RESPALDO	1,201.23							1	1,201.23
		513.108.0102	BANCO GIRATORIO	1,242.00							3	3,726.00
		513.123.0244	BANQUETA DE ALTURA	431.87							1	431.87
		513.130.0054	BÁSCULA CON ESTADÍMETRO	6,776.41							1	6,776.41
		513.130.0302	BÁSCULA PARA BEBÉ	3,264.81							2	6,529.61
		513.138.0056	BOTE SANITARIO	713.45							2	1,426.90
		513.138.0106	BOTE PARA GASAS	415.80							4	1,663.22
		513.143.0059	BURO	816.60							2	1,633.20
		513.164.0251	CAMA TRABAJO DE PARTO	2,866.25							2	5,732.50
		513.182.0101	CARPETA PORTAEXPEDIENTE	324.08							2	648.17
		513.191.0050	CARRO CAMILLA AMBULANCIA	7,390.58							1	7,390.58
		513.191.0159	CARRO CAMILLA	29,644.91							2	59,289.83
		513.191.0308	CARRO CURACIONES	3,900.25							2	7,800.50
		513.191.0407	CARRO PORTAEXPEDIENTES	3,489.75							1	3,489.75
		513.191.0456	CARRO ROPA SUCIA	636.00							4	2,544.01
		513.191.0605	CARRO ROPA LIMPIA	2,328.00							1	2,328.00
		513.245.0056	CÓMODO ADULTOS	504.00							1	504.00
		513.254.0054	CUBETA ACERO INOXIDABLE	562.08							5	2,810.39
		513.352.0105	ESCALERILLA DE DOS PELDAÑOS	532.91							3	1,598.74
		513.461.0053	ANAQUEL GUARDA CÓMODOS	7,513.97							1	7,513.97
		513.621.1405	MESA MAYO	1,604.37							1	1,604.37
		513.621.1454	MESA PARA ATENCIÓN A RECIÉN NACIDOS	3,486.57							1	3,486.57
		513.621.1603	MESA PASTEUR	1,712.82							2	3,425.63
		513.621.2429	MESA PARA EXPLORACIÓN UNIVERSAL	24,397.45							1	24,397.45
		513.634.0030	NEGATOSCOPIO	766.09							3	2,298.26
		513.634.0048	NEGATOSCOPIO DOBLE DE PARED	2,102.04							2	4,204.08
		513.731.0305	PORTACUBETA RODABLE	390.00							5	1,950.00
		513.790.0063	RIÑÓN DE 500 CM3	90.30							2	180.60
		513.810.0051	SILLA DE RUEDAS PLEGABLE /DESCANSAPIES	3,237.13							2	6,474.26
		513.887.0059	TORUNDERO DE 250 CM3 CON TAPA	91.77							2	183.53
		513.907.0030	PORTA TERMÓMETRO ACERO INOXIDABLE	153.97							1	153.97
		513.907.0055	PORTAVENOCLISIS RODABLE	907.67							3	2,723.00
		519.104.0269	BANCA PARA REGADERA	1,273.50							1	1,273.50
		523.782.0153	REFRIGERADOR TIPO DOMESTICO	3,070.39							1	3,070.39
		531.053.0364	ANESTESIA BÁSICA, UNIDAD DE	1,000,799.73							1	1,000,799.73
		531.081.0766	ASPIRADOR GÁSTRICO PARA SUCCIÓN CONTINUA E INTERMITENTE	83,663.97							1	83,663.97
		531.116.0377	ESFIGMOMANÓMETRO ANEROIDE DE PARED	2,916.31							4	11,665.23
		531.140.0344	BOMBA DE INFUSIÓN VOLUMÉTRICA	46,750.00							3	140,250.00

(\*) Según precio de mercado para el año 2008.  
Importe en Moneda Nacional.



Servicio	Tipo de Bien	Clave cuadro básico	Descripción clave de cuadro básico	Precio unitario promedio (*)	Centro de salud de 10 núcleos		Centro de salud de 11 núcleos		Centro de salud de 12 núcleos		Hospital comunitario de 12 camas			
					Cantidad	Importe	Cantidad	Importe	Cantidad	Importe	Cantidad	Importe		
Tocociugía	Equipo y Mobiliario Médico	531.168.0069	ELECTROCARDIOGRAFO MULTICANAL CON INTERPRETACION	94,658.55							1	94,658.55		
		531.191.0391	CARRO ROJO CON EQUIPO DE REANIMACION, DESFIBRILADOR-MONITOR-MARCAPASO	215,136.28								1	215,136.28	
		531.252.0033	CUNA DE CALOR RADIANTE	365,727.38								1	365,727.38	
		531.292.0019	FONODETECTOR PORTÁTIL DE LATIDOS FETALES	10,537.46								2	21,074.93	
		531.292.0258	CARDIOTOCÓGRAFO	92,105.73								1	92,105.73	
		531.295.1162	ESTUCHE DE DIAGNÓSTICO HOSPITALARIO	9,327.79								1	9,327.79	
		531.328.0116	UNIDAD DE ELECTROCIRUGÍA. (CORTE Y COAGULACIÓN BIPOLAR)	110,648.64								1	110,648.64	
		531.341.0465	EQUIPO DE ULTRASONIDO PARA ESTUDIOS GENERALES	654,420.00								1	654,420.00	
		531.375.0126	ESTETOSCOPIO DE CÁPSULA DOBLE	772.07								4	3,088.27	
		531.423.0060	FLUJÓMETRO DE PARED ESTÁNDAR	1,039.33								1	1,039.33	
		531.480.0128	HUMIDIFICADOR CON CALEFACCIÓN	19,632.60								1	19,632.60	
		531.562.0707	LÁMPARA OBSTÉTRICA	111,758.30								1	111,758.30	
		531.562.0905	LÁMPARA QUIRURGICA PORTÁTIL PARA EMERGENCIA	105,658.23								1	105,658.23	
		531.568.0057	LARINGOSCOPIO	10,542.92								1	10,542.92	
		531.572.0465	LAVADOR DESINFECTOR DE CÓMODOS	140,714.51								1	140,714.51	
		531.616.0158	MESA QUIRURGICA PARA OBSTETRICIA	543,780.17								1	543,780.17	
		531.619.0403	MONITOR DE SIGNOS VITALES (BÁSICO)	102,578.76								4	410,315.04	
		531.667.0081	OXÍMETRO DE PULSO	7,666.90								1	7,666.90	
		531.784.0113	REANIMADOR DE ASISTENCIA VENTILATORIA PEDIÁTRICA	2,543.35								1	2,543.35	
		531.784.0205	RESUCITADOR PARA RECIEN NACIDOS	2,543.35								2	5,086.69	
		531.941.0980	VENTILADOR VOLUMÉTRICO NEONATAL-PEDIÁTRICO-ADULTO	447,799.35								1	447,799.35	
		533.786.0034	REFRIGERADOR PARA VACUNAS	25,475.26								1	25,475.26	
		S/C 001	BOTE PARA RPBI	37.77								3	113.32	
		S/C 1044	LÁMPARA MANUAL DE LUZ HALÓGENA	1,067.00								1	1,067.00	
		S/C 382	RELOJ PARA QUIRÓFANO	686.89								1	686.89	
		S/C 493	TERMÓMETRO ELECTRÓNICO	4,687.08								2	9,374.16	
					<b>Subtotal</b>		<b>0</b>	<b>0.00</b>	<b>0</b>	<b>0.00</b>	<b>0</b>	<b>0.00</b>	<b>114</b>	<b>4,826,285.00</b>
		Instrumental	S/C 402	SET DE INSTRUMENTAL PARA ASEPSIA	17,292.13								1	17,292.13
			S/C 645	SET DE INSTRUMENTAL PARA CESÁREA. GINECOLOGIA	62,989.50								1	62,989.50
			S/C 647	SET DE INSTRUMENTAL PARA PARTO. GINECOLOGIA	33,369.01								1	33,369.01
			S/C 648	SET DE INSTRUMENTAL PARA LEGRADO. GINECOLOGIA	39,471.87								1	39,471.87
			S/C 675	SET DE INSTRUMENTAL PARA SUTURA	20,964.61								1	20,964.61
			S/C 747	SET DE INSTRUMENTAL PARA REVISIÓN UTERINA	5,201.98								1	5,201.98
				<b>Subtotal</b>		<b>0</b>	<b>0.00</b>	<b>0</b>	<b>0.00</b>	<b>0</b>	<b>0.00</b>	<b>6</b>	<b>179,289.09</b>	
<b>Total Tocociugía</b>					<b>0</b>	<b>0.00</b>	<b>0</b>	<b>0.00</b>	<b>0</b>	<b>0.00</b>	<b>134</b>	<b>5,028,158.51</b>		

(\*) Según precio de mercado para el año 2008.  
Importe en Moneda Nacional.

Servicio	Tipo de Bien	Clave cuadro básico	Descripción clave de cuadro básico	Precio unitario promedio (*)	Centro de salud de 10 núcleos		Centro de salud de 11 núcleos		Centro de salud de 12 núcleos		Hospital comunitario de 12 camas		
					Cantidad	Importe	Cantidad	Importe	Cantidad	Importe	Cantidad	Importe	
Electrodiagnóstico	Equipo Informático	522.580.0100	COMPUTADORA DE ESCRITORIO	8,827.50							1	8,827.50	
				<b>Subtotal</b>	<b>0</b>	<b>0.00</b>	<b>0</b>	<b>0.00</b>	<b>0</b>	<b>0.00</b>	<b>1</b>	<b>8,827.50</b>	
	Equipo y Mobiliario Administrativo	511.076.0872	ARCHIVERO 4 GAVETAS PUERTAS ABATIBLES	5,821.11							1	5,821.11	
		511.232.0022	CESTO PARA PAPELES	181.34							1	181.34	
		511.339.1014	ESCRITORIO MODULAR 150 CM	5,641.98							1	5,641.98	
		511.814.0101	SILLA FIJA APILABLE	464.79							2	929.58	
		511.814.0291	SILLA GIRATORIA SECRETARIAL	845.04							1	845.04	
		519.104.0202	BANCA VESTIDOR	256.00							1	256.00	
		522.470.0228	IMPRESORA B/N	2,129.91							1	2,129.91	
				<b>Subtotal</b>	<b>0</b>	<b>0.00</b>	<b>0</b>	<b>0.00</b>	<b>0</b>	<b>0.00</b>	<b>8</b>	<b>15,804.97</b>	
	Equipo y Mobiliario Médico	513.108.0102	BANCO GIRATORIO	1,242.00							1	1,242.00	
		513.138.0056	BOTE SANITARIO	713.45							1	713.45	
		513.219.0017	DIVÁN (CHAISSE LONGUE)	1,955.10							1	1,955.10	
		513.352.0105	ESCALERILLA DE DOS PELDAÑOS	532.91							1	532.91	
		513.621.1603	MESA PASTEUR	1,712.82							1	1,712.82	
		513.621.2429	MESA PARA EXPLORACIÓN UNIVERSAL	24,397.45							1	24,397.45	
		513.887.0059	TORUNDERO DE 250 CM3 CON TAPA	91.77							1	91.77	
		515.957.0232	VITRINA DE 90 CM CONTRA MURO	1,334.41							1	1,334.41	
		531.116.0377	ESFIGMOMANÓMETRO ANEROIDE DE PARED	2,916.31							1	2,916.31	
		531.168.0069	ELECTROCARDIOGRAFO MULTICANAL CON INTERPRETACION	94,658.55							1	94,658.55	
		531.327.0232	holter CON 4 GRABADORAS DE ECG Y DOCE CANALES	285,706.16							1	285,706.16	
		531.375.0126	ESTETOSCOPIO DE CÁPSULA DOBLE	772.07							1	772.07	
		S/C 001	BOTE PARA RPBI	37.77							1	37.77	
		S/C 1044	LÁMPARA MANUAL DE LUZ HALÓGENA	1,067.00							1	1,067.00	
				<b>Subtotal</b>	<b>0</b>	<b>0.00</b>	<b>0</b>	<b>0.00</b>	<b>0</b>	<b>0.00</b>	<b>14</b>	<b>417,137.77</b>	
	<b>Total Electrodiagnóstico</b>				<b>0</b>	<b>0.00</b>	<b>0</b>	<b>0.00</b>	<b>0</b>	<b>0.00</b>	<b>23</b>	<b>441,770.23</b>	
	Laboratorio de Análisis Clínicos	Equipo Informático	522.580.0100	COMPUTADORA DE ESCRITORIO	8,827.50							2	17,655.00
					<b>Subtotal</b>	<b>0</b>	<b>0.00</b>	<b>0</b>	<b>0.00</b>	<b>0</b>	<b>0.00</b>	<b>2</b>	<b>17,655.00</b>
		Equipo y Mobiliario Administrativo	511.026.0337	ANAQUEL 7 ENTREPAÑOS	3,644.99	1	3,644.99	1	3,644.99	1	3,644.99	1	3,644.99
			511.076.0872	ARCHIVERO 4 GAVETAS PUERTAS ABATIBLES	5,821.11							1	5,821.11
			511.109.0055	BANCO ALTO	278.33	1	278.33	1	278.33	1	278.33	3	834.98
			511.232.0022	CESTO PARA PAPELES	181.34	1	181.34	1	181.34	1	181.34	8	1,450.72
			511.268.0052	CREDENZA DE MADERA	5,007.67							1	5,007.67
		511.339.0289	ESCRITORIO	1,857.63	1	1,857.63	1	1,857.63	1	1,857.63			
		511.339.1014	ESCRITORIO MODULAR 150 CM	5,641.98							1	5,641.98	
		511.814.0069	SILLA ALTA GIRATORIA	1,295.95	1	1,295.95	1	1,295.95	1	1,295.95	4	5,183.78	
		511.814.0291	SILLA GIRATORIA SECRETARIAL	845.04							2	1,690.08	
		511.814.0309	SILLA APILABLE	520.51	4	2,082.05	4	2,082.05	4	2,082.05			
		511.836.0287	SILLÓN GIRATORIO RESPALDO ALTO	1,860.18							1	1,860.18	
		511.836.0311	SILLÓN FIJO RESPALDO BAJO	1,554.06							2	3,108.12	
		513.621.1900	MESA ALTA 150 CM	28,372.38	2	56,744.76	2	56,744.76	3	85,117.14			
		519.104.0103	BANCA EN TÁNDEM CUATRO LUGARES	3,434.78							1	3,434.78	
		519.132.0059	BOTE DE CAMPANA	872.38							2	1,744.76	
		519.695.0058	PIZARRÓN MAGNÉTICO 150 CM.	924.90							1	924.90	
		521.774.0108	FECHADOR PARA CORRESPONDENCIA	9,668.82							1	9,668.82	

(\*) Según precio de mercado para el año 2008.  
Importe en Moneda Nacional.

Servicio	Tipo de Bien	Clave cuadro básico	Descripción clave de cuadro básico	Precio unitario promedio (*)	Centro de salud de 10 núcleos		Centro de salud de 11 núcleos		Centro de salud de 12 núcleos		Hospital comunitario de 12 camas		
					Cantidad	Importe	Cantidad	Importe	Cantidad	Importe	Cantidad	Importe	
Laboratorio de Análisis Clínicos	Equipo y Mobiliario Administrativo	522.470.0228	IMPRESORA B/N	2,129.91							2	4,259.82	
		523.673.0700	OLLA DE PRESION	2,500.00							1	2,500.00	
		524.820.0049	TELEVISOR A COLOR DE 25 " PANTALLA PLANA	349.00							1	349.00	
			<b>Subtotal</b>		<b>11</b>	<b>66,085.05</b>	<b>11</b>	<b>66,085.05</b>	<b>12</b>	<b>94,457.43</b>	<b>33</b>	<b>57,125.71</b>	
	Equipo y Mobiliario Médico	060.218.0085	CONTENEDOR DESECHABLE PARA PUNZOCORTANTES	63.55	1	63.55	1	63.55	1	63.55	1	63.55	
		513.108.0318	BANCO GIRATORIO ACOJINADO	1,833.85							3	5,501.56	
		513.138.0056	BOTE SANITARIO	713.45							2	1,426.90	
		513.360.0022	ESTANTE GUARDA ESTÉRIL 90 CM	3,820.50							1	3,820.50	
		513.621.1306	MESA PARA EXPLORACIÓN UNIVERSAL	3,400.00							1	3,400.00	
		513.634.0048	NEGATOSCOPIO DOBLE DE PARED	2,102.04							1	2,102.04	
		515.247.0059	CARRO CAJONERO	1,212.30							1	1,212.30	
		515.247.0109	CARRO DISTRIBUCIÓN DE MUESTRAS	4,526.00							1	4,526.00	
		515.451.0100	GABINETE PARA TOMA DE MUESTRAS	3,329.37							4	13,317.47	
		515.619.0737	MESA ALTA DE 180 CM. CON CAJONERA	12,399.00							1	12,399.00	
		515.619.0828	MESA BAJA DE 180 CM. CON CUBIERTA	13,167.00							1	13,167.00	
		515.619.0885	MESA ALTA DE 150 CM. CON RESPALDO	2,742.38							1	2,742.38	
		515.784.0058	REPISA ABATIBLE PARA TOMA DE MUESTRAS	922.92	1	922.92	1	922.92	1	922.92	2	1,845.85	
		515.825.0109	SILLA CAMA PARA TOMA DE MUESTRAS	3,340.62							2	6,681.23	
		515.957.0232	VITRINA DE 90 CM CONTRA MURO	1,334.41	1	1,334.41	1	1,334.41	1	1,334.41	1	1,334.41	
		517.013.0057	ALACENA ALTA DE 90 CM	890.14								1	890.14
		519.160.0104	CARRO ASEO FORMA TIJERA	847.69								1	847.69
		523.782.0153	REFRIGERADOR TIPO DOMESTICO	3,070.39								2	6,140.78
		531.048.0297	EQUIPO PORTÁTIL DE DETERMINACION DE LÍPIDOS	39,265.20	1	39,265.20	1	39,265.20					
		531.231.0161	INCUBADORA PARA CONTROLES BIOLÓGICOS	9,031.00								1	9,031.00
		531.248.0014	CRONÓMETRO DIGITAL	529.00	1	529.00	1	529.00	1	529.00	1	529.00	
		531.385.1122	ESTERILIZADOR DE VAPOR AUTOGENERADO DE MESA	599,320.85								1	599,320.85
		533.020.0022	AGITADOR ELÉCTRICO PARA PIPETAS. TIPO THOMAS	25,963.64	1	25,963.64	1	25,963.64	1	25,963.64	1	25,963.64	
		533.020.0048	AGITADOR ELÉCTRICO DE PLATAFORMA EN FORMA ROTATORIA	24,180.88								1	24,180.88
		533.020.0378	AGITADOR DE PLAQUETAS	71,705.57	1	71,705.57	1	71,705.57	1	71,705.57			
		533.020.0428	AGITADOR ELÉCTRICO ROTATORIO DE VELOCIDAD E INCLINACIÓN VARIABLE	39,681.41								1	39,681.41
		533.036.0123	GASES Y ELECTROLITOS, ANALIZADOR DE	737,074.17								1	737,074.17
		533.036.0701	BIOQUÍMICA CLÍNICA, ANALIZADOR DE	337,340.42								1	337,340.42
		533.036.0768	COAGULACIÓN, ANALIZADOR DE LA	70,000.00	1	70,000.00	1	70,000.00	1	70,000.00	1	70,000.00	
533.107.0481	BALANZA GRANATARIA DE DOS PLATILLOS	7,879.22								1	7,879.22		

(\*) Según precio de mercado para el año 2008.  
Importe en Moneda Nacional.

Servicio	Tipo de Bien	Clave cuadro básico	Descripción clave de cuadro básico	Precio unitario promedio (*)	Centro de salud de 10 núcleos		Centro de salud de 11 núcleos		Centro de salud de 12 núcleos		Hospital comunitario de 12 camas		
					Cantidad	Importe	Cantidad	Importe	Cantidad	Importe	Cantidad	Importe	
Laboratorio de Análisis Clínicos	Equipo y Mobiliario Médico	533.203.0021	CANASTILLA DE ALUMINIO	774.65							5	3,873.26	
		533.203.0120	CANASTILLA CON CADMIO	1,438.50							5	7,192.51	
		533.224.0638	LECTOR ADICIONAL PARA TUBOS CAPILARES	51,044.76	1	51,044.76	1	51,044.76	1	51,044.76	1	51,044.76	
		533.224.0646	CENTRÍFUGA DE MESA PARA OCHO TUBOS	153,167.19	1	153,167.19	1	153,167.19	1	153,167.19			
		533.224.0653	CENTRÍFUGA CON CABEZAL INTERCAMBIABLE	172,959.04								1	172,959.04
		533.224.0737	CENTRÍFUGA DE PISO CON GABINETE REFRIGERADA	398,815.98								1	398,815.98
		533.224.1628	CENTRÍFUGA DE MESA PARA TUBOS CAPILARES	26,479.80	1	26,479.80	1	26,479.80	1	26,479.80	1	26,479.80	
		533.266.0231	CONTADOR DE 8 TECLAS ELECTRÓNICO	7,046.35	1	7,046.35	1	7,046.35	1	7,046.35	2	14,092.70	
		533.342.1385	EQUIPO PORTÁTIL PARA UROANÁLISIS	16,124.91	1	16,124.91	1	16,124.91	1	16,124.91	1	16,124.91	
		533.342.1518	EQUIPO PORTÁTIL PARA DETERMINAR HEMOCLOBINA GLUCOSILADA	117,795.60	1	117,795.60	1	117,795.60	1	117,795.60			
		533.391.0106	ESTUFA BACTERIOLÓGICA DE 75 CM CON DOBLE PUERTA	3,266,766.85								1	3,266,766.85
		533.461.0010	GRADILLA DE ALAMBRE PARA 40 TUBOS	152.16								5	760.80
		533.477.0228	HORNO DE MESA ELECTRICO	93,769.04	1	93,769.04	1	93,769.04	1	93,769.04			
		533.564.0016	LÁMPARA PARA AGLUTINACION DE ERITROCITOS	1,500.00								1	1,500.00
		533.604.0026	MECHERO DE METAL E CON QUEMADOR DE ALTA TEMPERATURA	484.76								2	969.51
		533.604.0042	MECHERO DE METAL CON QUEMADOR TIPO BUNSEN	92.00								1	92.00
		533.622.0925	MICROSCOPIO DE CAMPO CLARO	51,675.62	1	51,675.62	1	51,675.62	1	51,675.62	1	51,675.62	
		533.715.0303	MICROPIPETA MULTIPLE	1,200.00								1	1,200.00
		533.716.0104	PARRILLA O PLACA CALEFACTORA	5,235.36								1	5,235.36
		533.787.0181	REFRIGERADOR DE 14 PIES PARA LABORATORIO	90,637.65	1	90,637.65	1	90,637.65					
		533.819.0688	ANALIZADOR DE HEMATOLOGÍA	78,100.00	1	78,100.00	1	78,100.00	1	78,100.00			
		S/C 001	BOTE PARA RPBI	37.77	1	37.77	1	37.77	1	37.77	4	151.10	
		S/C 018	BAÑO MARIA CON AGITACIÓN	33,702.63								1	33,702.63
		S/C 1044	LÁMPARA MANUAL DE LUZ HALÓGENA	1,067.00								4	4,268.00
		S/C 437	SET DE PIPETAS	194.61	1	194.61	1	194.61	1	194.61	1	194.61	
		S/C 779	ESCURRIDOR PARA TUBOS Y MATRACES	1,963.26									
		S/C 858	AGITADOR VERTICAL PARA TUBOS	18,061.99	1	18,061.99	1	18,061.99	1	18,061.99			
		S/C 897	MEDIDOR DE DÍMERO DE POR TIRAS REACTIVAS	1,000.00								1	1,000.00
		S/C 898	MEDIDOR DE ELISA PARA TROPONINA T CARDIACA	25,000.00								1	25,000.00
		S/C 917	RELOJ DE 4 TIEMPOS	529.00	1	529.00	1	529.00	1	529.00			
S/C 924	TERMÓMETRO DE INTERIOR Y EXTERIOR	1,000.00								1	1,000.00		
			<b>Subtotal</b>		<b>22</b>	<b>914,448.58</b>	<b>22</b>	<b>914,448.58</b>	<b>20</b>	<b>784,545.73</b>	<b>80</b>	<b>6,016,518.82</b>	

(\*) Según precio de mercado para el año 2008.  
Importe en Moneda Nacional.

Servicio	Tipo de Bien	Clave cuadro básico	Descripción clave de cuadro básico	Precio unitario promedio (*)	Centro de salud de 10 núcleos		Centro de salud de 11 núcleos		Centro de salud de 12 núcleos		Hospital comunitario de 12 camas	
					Cantidad	Importe	Cantidad	Importe	Cantidad	Importe	Cantidad	Importe
Laboratorio de Análisis Clínicos	Instrumental	S/C 420	SET DE INSTRUMENTAL PARA CURACION	18,493.91							2	36,987.82
		S/C 674	SET DE INSTRUMENTAL PARA RETIRAR PUNTOS	1,140.52							1	1,140.52
		S/C 747	SET DE INSTRUMENTAL PARA REVISIÓN UTERINA	5,201.98							1	5,201.98
			<b>Subtotal</b>		<b>0</b>	<b>0.00</b>	<b>0</b>	<b>0.00</b>	<b>0</b>	<b>0.00</b>	<b>4</b>	<b>43,330.33</b>
<b>Total Laboratorio de Análisis Clínicos</b>					<b>33</b>	<b>980,533.63</b>	<b>33</b>	<b>980,533.63</b>	<b>32</b>	<b>879,003.16</b>	<b>119</b>	<b>6,134,629.85</b>
Radiodiagnóstico e Imagenología	Equipo Informático	522.580.0100	COMPUTADORA DE ESCRITORIO	8,827.50							1	8,827.50
			<b>Subtotal</b>	<b>0</b>	<b>0.00</b>	<b>0</b>	<b>0.00</b>	<b>0</b>	<b>0.00</b>	<b>1</b>	<b>8,827.50</b>	
	Equipo y Mobiliario Administrativo	511.026.0337	ANAQUEL 7 ENTREPAÑOS	3,644.99							1	3,644.99
		511.076.0872	ARCHIVERO 4 GAVETAS PUERTAS ABATIBLES	5,821.11							1	5,821.11
		511.232.0022	CESTO PARA PAPELES	181.34	1	181.34	1	181.34	1	181.34	7	1,269.38
		511.339.1014	ESCRITORIO MODULAR 150 CM	5,641.98							2	11,283.96
		511.619.0306	MESA ESCRITORIO	2,683.08	1	2,683.08	1	2,683.08	1	2,683.08		
		511.814.0069	SILLA ALTA GIRATORIA	1,295.95							1	1,295.95
		511.814.0101	SILLA FIJA APILABLE	464.79							2	929.58
		511.814.0291	SILLA GIRATORIA SECRETARIAL	845.04							1	845.04
		511.814.0309	SILLA APILABLE	520.51	1	520.51	1	520.51	1	520.51		
		517.186.0066	BOTE PARA BASURA	1,700.00							1	1,700.00
		519.104.0103	BANCA EN TÁNDEM CUATRO LUGARES	3,434.78							2	6,869.56
		519.104.0202	BANCA VESTIDOR	256.00	1	256.00	1	256.00	1	256.00	3	768.00
		519.132.0059	BOTE DE CAMPANA	872.38							6	5,234.29
		519.315.0017	ESCALERA DE TIJERA 3 PELDAÑOS	854.80							1	854.80
		522.470.0228	IMPRESORA B/N	2,129.91							1	2,129.91
		531.562.1416	LÁMPARA DE SEGURIDAD PARA CUARTO OSCURO	3,147.00							1	3,147.00
			<b>Subtotal</b>	<b>4</b>	<b>3,640.94</b>	<b>4</b>	<b>3,640.94</b>	<b>4</b>	<b>3,640.94</b>	<b>30</b>	<b>45,793.58</b>	
	Equipo y Mobiliario Médico	513.108.0102	BANCO GIRATORIO	1,242.00							1	1,242.00
		513.138.0056	BOTE SANITARIO	713.45							1	713.45
		513.191.0159	CARRO CAMILLA	29,644.91							1	29,644.91
		513.191.0233	CARRO CAMILLA PARA ADULTOS	9,799.03							1	9,799.03
		513.621.1553	MESA PARA DISTRIBUCIÓN DE PLACAS RADIOGRÁFICAS	9,751.21							2	19,502.42
		513.634.0048	NEGATOSCOPIO DOBLE DE PARED	2,102.04	1	2,102.04	1	2,102.04	1	2,102.04		
		513.634.0063	NEGATOSCOPIO 4 SECCIONES	3,239.60							2	6,479.20
		513.810.0051	SILLA DE RUEDAS PLEGABLE /DESCANSAPIES	3,237.13							1	3,237.13
		521.442.0159	GRABADORA TRANSCRIPTORA	2,500.00							1	2,500.00
		531.113.0032	BLINDAJE PARA GONADAS	1,395.76	1	1,395.76	1	1,395.76	1	1,395.76		
		531.198.0014	CHASIS PARA PELICULA RADIOGRÁFICA	5,603.00	1	5,603.00	1	5,603.00	1	5,603.00		
		531.341.0465	EQUIPO DE ULTRASONIDO PARA ESTUDIOS GENERALES	654,420.00	1	654,420.00	1	654,420.00	1	654,420.00	1	654,420.00
		531.341.2479	UNIDAD RADIOLÓGICA PORTÁTIL (DIGITAL)	559,529.10	1	559,529.10	1	559,529.10	1	559,529.10		
		531.341.2511	UNIDAD RADIOLÓGICA BÁSICA	2,885,992.20							1	2,885,992.20
	531.455.0053	GUANTES DE PLOMO	4,161.14	1	4,161.14	1	4,161.14	1	4,161.14	1	4,161.14	

(\*) Según precio de mercado para el año 2008.  
Importe en Moneda Nacional.

Servicio	Tipo de Bien	Clave cuadro básico	Descripción clave de cuadro básico	Precio unitario promedio (*)	Centro de salud de 10 núcleos		Centro de salud de 11 núcleos		Centro de salud de 12 núcleos		Hospital comunitario de 12 camas		
					Cantidad	Importe	Cantidad	Importe	Cantidad	Importe	Cantidad	Importe	
Radiodiagnóstico e Imagenología	Equipo y Mobiliario Médico	531.493.0073	IMPRESORA B/n, LÁSER EN SECO	113,925.33							1	113,925.33	
		531.601.0056	MANDIL EMPLOMADO	3,024.20	1	3,024.20	1	3,024.20	1	3,024.20	1	3,024.20	
		531.608.0166	MARCADOR ELÉCTRICO DE PLACAS RADIOGRÁFICAS	4,785.00	1	4,785.00	1	4,785.00	1	4,785.00			
		531.695.0061	PORTA MANDILES	8,116.14								1	8,116.14
		531.709.0024	REVELADOR AUTOMÁTICO PARA RADIOGRAFÍAS	52,353.60	1	52,353.60	1	52,353.60	1	52,353.60			
		S/C 1044	LÁMPARA MANUAL DE LUZ HALÓGENA	1,067.00								1	1,067.00
		S/C 787	CONSOLA DE INTERPRETACIÓN DIAGNÓSTICA	145,281.24								1	145,281.24
			<b>Subtotal</b>	<b>9</b>	<b>1,287,373.84</b>	<b>9</b>	<b>1,287,373.84</b>	<b>9</b>	<b>1,287,373.84</b>	<b>18</b>	<b>3,889,105.39</b>		
<b>Total Radiodiagnóstico e Imagenología</b>					<b>13</b>	<b>1,291,014.77</b>	<b>13</b>	<b>1,291,014.77</b>	<b>13</b>	<b>1,291,014.77</b>	<b>49</b>	<b>3,943,726.46</b>	
Residencia Médicos	Equipo Informático	522.580.0100	COMPUTADORA DE ESCRITORIO	8,827.50	1	8,827.50	1	8,827.50	1	8,827.50			
				<b>Subtotal</b>	<b>1</b>	<b>8,827.50</b>	<b>1</b>	<b>8,827.50</b>	<b>1</b>	<b>8,827.50</b>	<b>0</b>	<b>0.00</b>	
	Equipo y Mobiliario Administrativo	220.030.0412	COLCHÓN DE POLIURETANO	12,826.63	4	51,306.53	4	51,306.53	4	51,306.53			
		511.232.0022	CESTO PARA PAPELES	181.34	1	181.34	1	181.34	1	181.34	3	544.02	
		511.339.0206	ESCRITORIO CHICO	1,857.63	1	1,857.63	1	1,857.63	1	1,857.63			
		511.339.1014	ESCRITORIO MODULAR 150 CM	5,641.98							1	5,641.98	
		511.814.0101	SILLA FIJA APILABLE	464.79							2	929.58	
		511.814.0291	SILLA GIRATORIA SECRETARIAL	845.04	1	845.04	1	845.04	1	845.04			
		511.814.0309	SILLA APILABLE	520.51	4	2,082.05	4	2,082.05	4	2,082.05			
		513.164.3339	CAMA INDIVIDUAL	2,586.03	4	10,344.12	4	10,344.12	4	10,344.12			
		513.191.0456	CARRO ROPA SUCIA	636.00	3	1,908.01	3	1,908.01	3	1,908.01			
		519.104.0251	BANCA VESTIDOR PARA BAÑO	1,145.59	5	5,727.94	5	5,727.94	5	5,727.94			
		519.132.0059	BOTE DE CAMPANA	872.38	4	3,489.53	4	3,489.53	4	3,489.53	2	1,744.76	
		519.196.0052	CASILLERO 2 PUERTAS	1,216.62	8	9,732.92	8	9,732.92	8	9,732.92	1	1,216.62	
		519.695.0058	PIZARRÓN MAGNÉTICO 150 CM.	924.90	1	924.90	1	924.90	1	924.90			
				<b>Subtotal</b>	<b>36</b>	<b>88,400.01</b>	<b>36</b>	<b>88,400.01</b>	<b>36</b>	<b>88,400.01</b>	<b>9</b>	<b>10,076.96</b>	
	Equipo y Mobiliario Médico	513.143.0059	BURO	816.60							2	1,633.20	
		513.164.3339	CAMA INDIVIDUAL	2,586.03							2	5,172.06	
		S/C 382	RELOJ PARA QUIRÓFANO	686.89	1	686.89	1	686.89	1	686.89	4	6,805.26	
			<b>Subtotal</b>	<b>1</b>	<b>686.89</b>	<b>1</b>	<b>686.89</b>	<b>1</b>	<b>686.89</b>	<b>4</b>	<b>6,805.26</b>		
<b>Total Residencia Médicos</b>					<b>38</b>	<b>97,914.39</b>	<b>38</b>	<b>97,914.39</b>	<b>38</b>	<b>97,914.39</b>	<b>13</b>	<b>16,882.22</b>	
Áreas Comunes	Equipo y Mobiliario Administrativo	511.026.0337	ANAQUEL 7 ENTREPAÑOS	3,644.99							2	7,289.99	
		511.232.0022	CESTO PARA PAPELES	181.34							2	362.68	
		511.619.1114	MESA JUNTAS 4 LUGARES	3,215.90							1	3,215.90	
		511.814.0101	SILLA FIJA APILABLE	464.79							3	1,394.38	
		519.132.0059	BOTE DE CAMPANA	872.38							3	2,617.15	
					<b>Subtotal</b>	<b>0</b>	<b>0.00</b>	<b>0</b>	<b>0.00</b>	<b>0</b>	<b>0.00</b>	<b>11</b>	<b>14,880.09</b>
	Equipo y Mobiliario Médico	513.138.0056	BOTE SANITARIO	713.45							1	713.45	
		513.191.0159	CARRO CAMILLA	29,644.91							1	29,644.91	
		513.191.0456	CARRO ROPA SUCIA	636.00							3	1,908.01	
		513.245.0056	CÓMODO ADULTOS	504.00							8	4,032.00	
		513.245.0106	CÓMODO MENORES	540.00							3	1,620.00	
		513.352.0105	ESCALERILLA DE DOS PELDAÑOS	532.91							1	532.91	
		513.461.0053	ANAQUEL GUARDA CÓMODO	7,513.97							1	7,513.97	

(\*) Según precio de mercado para el año 2008.  
Importe en Moneda Nacional.

Servicio	Tipo de Bien	Clave cuadro básico	Descripción clave de cuadro básico	Precio unitario promedio (*)	Centro de salud de 10 núcleos		Centro de salud de 11 núcleos		Centro de salud de 12 núcleos		Hospital comunitario de 12 camas	
					Cantidad	Importe	Cantidad	Importe	Cantidad	Importe	Cantidad	Importe
Áreas Comunes	Equipo y Mobiliario Médico	513.635.0054	ORINAL PARA VARONES	282.28							4	1,129.12
		513.810.0051	SILLA DE RUEDAS PLEGABLE /DESCANSAPIES	3,237.13							1	3,237.13
		517.013.0057	ALACENA ALTA DE 90 CM	890.14							1	890.14
		519.160.0104	CARRO ASEO FORMA TIJERA	847.69							1	847.69
		531.572.0465	LAVADOR DESINFECTOR DE CÓMODOS	140,714.51							1	140,714.51
		564.002.0276	ANDADERA CON ASIENTO	1,280.00							1	1,280.00
<b>Subtotal</b>					0	0.00	0	0.00	0	0.00	27	194,063.84
<b>Total Áreas Comunes</b>					0	0.00	0	0.00	0	0.00	38	208,943.93
Usos Múltiples	Equipo y Mobiliario Administrativo	511.619.1080	MESA SALA USOS MÚLTIPLES	1,100.00	1	1,100.00	1	1,100.00	1	1,100.00		
		511.790.0059	PORTARROTAFOLIO CON PIZARRÓN	11,787.21	1	11,787.21	1	11,787.21	1	11,787.21		
		511.836.0311	SILLÓN FIJO RESPALDO BAJO	1,554.06	10	15,540.60	15	23,310.90	20	31,081.21		
		519.695.0058	PIZARRÓN MAGNÉTICO 150 CM	924.90	1	924.90	1	924.90	1	924.90		
		525.752.0576	VIDEOPROYECTOR MULTIMEDIA 2200 A 2500 ANSI LUMENS	6,000.00	1	6,000.00	1	6,000.00	1	6,000.00		
<b>Subtotal</b>				14	35,352.72	19	43,123.02	24	50,893.32	0	0.00	
<b>Total Usos Múltiples</b>					14	35,352.72	19	43,123.02	24	50,893.32	0	0.00
Acceso	Equipo Informático	522.580.0100	COMPUTADORA DE ESCRITORIO	8,827.50	1	8,827.50	1	8,827.50	1	8,827.50		
		524.341.0148	EQUIPO DE RADIOCOMUNICACION	16,309.36	1	16,309.36	1	16,309.36	1	16,309.36		
		<b>Subtotal</b>				2	25,136.86	2	25,136.86	2	25,136.86	0
	Equipo y Mobiliario Administrativo	511.076.0351	ARCHIVERO DE 4 GAVETAS	5,544.99	1	5,544.99	1	5,544.99	1	5,544.99		
		511.232.0022	CESTO PARA PAPELES	181.34	4	725.36	4	725.36	5	906.70		
		511.339.0206	ESCRITORIO CHICO	1,857.63	1	1,857.63	1	1,857.63	1	1,857.63		
		511.836.0311	SILLÓN FIJO RESPALDO BAJO	1,554.06	1	1,554.06	1	1,554.06	1	1,554.06		
		S/C 048	CAJA REGISTRADORA	12,000.00	1	12,000.00	1	12,000.00	1	12,000.00		
		S/C 922	TELÉFONO	500.00	1	500.00	1	500.00	1	500.00		
<b>Subtotal</b>				9	22,182.04	9	22,182.04	10	22,363.38	0	0.00	
<b>Total Acceso</b>					11	47,318.90	11	47,318.90	12	47,500.24	0	0.00
<b>Total general</b>					867	14,559,307.88	949	16,311,380.02	977	16,267,907.95	1,505	39,199,722.54

(\*) Según precio de mercado para el año 2008.  
Importe en Moneda Nacional.

Servicio	Tipo de Bien	Clave cuadro básico	Descripción clave de cuadro básico	Precio unitario promedio (*)	Hospital comunitario de 18 camas		Hospital general de 30 camas		Hospital general de 60 camas		Hospital general de 90 camas		
					Cantidad	Importe	Cantidad	Importe	Cantidad	Importe	Cantidad	Importe	
Dirección	Equipo Informático	522.580.0100	COMPUTADORA DE ESCRITORIO	8,827.50	2	17,655.00	2	17,655.00	2	17,655.00	2	17,655.00	
		524.820.0049	TELEVISOR A COLOR DE 25 " PANTALLA PLANA	349.00			1	349.00	1	349.00	1	349.00	
		525.682.0050	PANTALLA FIJA TECHO A PARED RECTRACTIL	4,000.00			1	4,000.00	1	4,000.00	1	4,000.00	
		525.752.0485	VIDEOPROYECTORES DIGITAL DE 1000 ANSI LUMENS	9,000.00			1	9,000.00	1	9,000.00	1	9,000.00	
		529.803.0049	VIDEOCASETERA	2,000.00			1	2,000.00	1	2,000.00	1	2,000.00	
			<b>Subtotal</b>				<b>2</b>	<b>17,655.00</b>	<b>6</b>	<b>33,004.00</b>	<b>6</b>	<b>33,004.00</b>	<b>6</b>
	Equipo y Mobiliario Administrativo	511.076.0351	ARCHIVERO DE 4 GAVETAS	5,544.99	1	5,544.99	1	5,544.99	1	5,544.99	1	5,544.99	
		511.076.0708	ARCHIVERO 2 GAVETAS	7,697.38	1	7,697.38							
		511.232.0022	CESTO PARA PAPELES	181.34	2	362.68							
		511.232.0170	CESTO PARA PAPELES	298.15			4	1,192.60	4	1,192.60	4	1,192.60	
		511.268.0052	CREDENZA DE MADERA	5,007.67	1	5,007.67							
		511.339.0958 / 0966	ESCRITORIO MODULAR C/LIBRERO Y CREDENZA	5,641.98	1	5,641.98							
		511.339.1014	ESCRITORIO MODULAR 150 CM	5,641.98			2	11,283.96	2	11,283.96	2	11,283.96	
		511.339.1212	ESCRITORIO MODULAR TIPO BALA DE 120 CM SIN LATERAL	5,641.98	1	5,641.98							
		511.619.0813	MESA PARA JUNTAS 8 LUGARES	7,200.00			1	7,200.00	1	7,200.00	1	7,200.00	
		511.619.1098	MESA DE CENTRO	1,515.94	1	1,515.94	1	1,515.94	1	1,515.94	1	1,515.94	
		511.619.1106	MESA TELÉFONOS	1,500.00	1	1,500.00	1	1,500.00	1	1,500.00	1	1,500.00	
		511.619.1122	MESA CIRCULAR PARA JUNTAS DE 8 LUGARES FABRICADA EN MDF	7,200.00	1	7,200.00							
		511.790.0059	PORTARROTAFOLIO CON PIZARRÓN	11,787.21			1	11,787.21	1	11,787.21	1	11,787.21	
		511.814.0101	SILLA FIJA APILABLE	464.79	1	464.79							
		511.814.0291	SILLA GIRATORIA SECRETARIAL	845.04	1	845.04	1	845.04	1	845.04	1	845.04	
		511.814.0309	SILLA APILABLE	520.51	2	1,041.03							
		511.836.0287	SILLÓN GIRATORIO RESPALDO ALTO	1,860.18	1	1,860.18	1	1,860.18	1	1,860.18	1	1,860.18	
		511.836.0311	SILLÓN FIJO RESPALDO BAJO	1,554.06	10	15,540.60	10	15,540.60	10	15,540.60	10	15,540.60	
		511.836.0329	SILLÓN 3 LUGARES	6,379.30			1	6,379.30	1	6,379.30	1	6,379.30	
		511.836.0345	SILLÓN 1 LUGAR	3,808.35	1	3,808.35	1	3,808.35	1	3,808.35	1	3,808.35	
		519.132.0059	BOTE DE CAMPANA	872.38	1	872.38	1	872.38	1	872.38	1	872.38	
		519.695.0058	PIZARRÓN MAGNÉTICO 150 CM.	924.90			1	924.90	1	924.90	1	924.90	
		522.470.0228	IMPRESORA B/N	2,129.91	2	4,259.82	2	4,259.82	2	4,259.82	2	4,259.82	
		524.815.0012	FAX	3,000.00	1	3,000.00	1	3,000.00	1	3,000.00	1	3,000.00	
		S/C 013	MESA DE DISEÑO PARA TV Y VIDEO	4,800.00			1	4,800.00	1	4,800.00	1	4,800.00	
		S/C 072	LIBRERO DE MADERA CON GUARDA INFERIOR	1,200.00			1	1,200.00	1	1,200.00	1	1,200.00	
		S/C 381	REGULADOR DE VOLTAJE	846.00	2	1,692.00	2	1,692.00	2	1,692.00	2	1,692.00	
		S/C 922	TELÉFONO	500.00	2	1,000.00	2	1,000.00	2	1,000.00	2	1,000.00	
	<b>Subtotal</b>				<b>34</b>	<b>74,496.82</b>	<b>36</b>	<b>86,207.29</b>	<b>36</b>	<b>86,207.29</b>	<b>36</b>	<b>86,207.29</b>	
Equipo y Mobiliario Médico	513.634.0048	NEGATOSCOPIO DOBLE DE PARED	2,102.04	1	2,102.04	1	2,102.04	1	2,102.04	1	2,102.04		
	<b>Subtotal</b>				<b>1</b>	<b>2,102.04</b>	<b>1</b>	<b>2,102.04</b>	<b>1</b>	<b>2,102.04</b>	<b>1</b>	<b>2,102.04</b>	
<b>Total Dirección</b>					<b>37</b>	<b>94,253.86</b>	<b>43</b>	<b>121,313.33</b>	<b>43</b>	<b>121,313.33</b>	<b>43</b>	<b>121,313.33</b>	

(\*) Según precio de mercado para el año 2008.  
Importe en Moneda Nacional.



Servicio	Tipo de Bien	Clave cuadro básico	Descripción clave de cuadro básico	Precio unitario promedio (€)	Hospital comunitario de 18 camas		Hospital general de 30 camas		Hospital general de 60 camas		Hospital general de 90 camas		
					Cantidad	Importe	Cantidad	Importe	Cantidad	Importe	Cantidad	Importe	
Administración	Equipo Informático	522.580.0100	COMPUTADORA DE ESCRITORIO	8,827.50	5	44,137.49							
				<b>Subtotal</b>	<b>5</b>	<b>44,137.49</b>	<b>0</b>	<b>0.00</b>	<b>0</b>	<b>0.00</b>	<b>0</b>	<b>0.00</b>	
	Equipo y Mobiliario Administrativo	511.076.0351	ARCHIVERO DE 4 GAVETAS	5,544.99	3	16,634.97							
		511.232.0022	CESTO PARA PAPELES	181.34	1	181.34							
		511.232.0105	CESTO DE MADERA	145.50	7	1,018.52							
		511.339.0982 / 0974	ESCRITORIO MODULAR CON LATERAL IZQ / DER Y CREDENZA	5,641.98	2	11,283.96							
		511.339.1212	ESCRITORIO MODULAR TIPO BALA DE 120 CM SIN LATERAL	5,641.98	5	28,209.90							
		511.619.1106	MESA TELÉFONOS	1,500.00	3	4,500.00							
		511.814.0291	SILLA GIRATORIA SECRETARIAL	845.04	3	2,535.12							
		511.814.0309	SILLA APILABLE	520.51	11	5,725.64							
		511.836.0287	SILLÓN GIRATORIO RESPALDO ALTO	1,860.18	2	3,720.37							
		519.132.0059	BOTE DE CAMPANA	872.38	1	872.38							
		522.470.0228	IMPRESORA B/N	2,129.91	5	10,649.55							
		S/C 381	REGULADOR DE VOLTAJE	846.00	5	4,230.00							
S/C 922	TELÉFONO	500.00	7	3,500.00									
			<b>Subtotal</b>	<b>55</b>	<b>93,061.76</b>	<b>0</b>	<b>0.00</b>	<b>0</b>	<b>0.00</b>	<b>0</b>	<b>0.00</b>	<b>0</b>	
<b>Total Administración</b>					<b>60</b>	<b>137,199.26</b>	<b>0</b>	<b>0.00</b>	<b>0</b>	<b>0.00</b>	<b>0</b>	<b>0.00</b>	
Subdirección Administrativa	Equipo Informático	522.580.0100	COMPUTADORA DE ESCRITORIO	8,827.50			2	17,655.00	2	17,655.00	2	17,655.00	
				<b>Subtotal</b>	<b>0</b>	<b>0.00</b>	<b>2</b>	<b>17,655.00</b>	<b>2</b>	<b>17,655.00</b>	<b>2</b>	<b>17,655.00</b>	
	Equipo y Mobiliario Administrativo	511.076.0351	ARCHIVERO DE 4 GAVETAS	5,544.99			3	16,634.97	3	16,634.97	4	22,179.96	
		511.076.0708	ARCHIVERO 2 GAVETAS	7,697.38			1	7,697.38	1	7,697.38	1	7,697.38	
		511.232.0170	CESTO PARA PAPELES	298.15			3	894.45	3	894.45	3	894.45	
		511.268.0268	CREDENZA BASES METÁLICAS	6,500.00			1	6,500.00	1	6,500.00	1	6,500.00	
		511.339.1014	ESCRITORIO MODULAR 150 CM	5,641.98			3	16,925.94	3	16,925.94	3	16,925.94	
		511.619.1098	MESA DE CENTRO	1,515.94			1	1,515.94	1	1,515.94	1	1,515.94	
		511.814.0291	SILLA GIRATORIA SECRETARIAL	845.04			3	2,535.12	3	2,535.12	3	2,535.12	
		511.836.0162	SILLÓN GIRATORIO	1,889.59			1	1,889.59	1	1,889.59	1	1,889.59	
		511.836.0345	SILLÓN 1 LUGAR	3,808.35			2	7,616.70	2	7,616.70	2	7,616.70	
		522.470.0228	IMPRESORA B/N	2,129.91			1	2,129.91	1	2,129.91	1	2,129.91	
		S/C 381	REGULADOR DE VOLTAJE	846.00			2	1,692.00	2	1,692.00	2	1,692.00	
		S/C 922	TELÉFONO	500.00			2	1,000.00	2	1,000.00	2	1,000.00	
			<b>Subtotal</b>	<b>0</b>	<b>0.00</b>	<b>23</b>	<b>67,032.01</b>	<b>23</b>	<b>67,032.01</b>	<b>24</b>	<b>72,577.00</b>		
<b>Total Subdirección Administrativa</b>					<b>0</b>	<b>0.00</b>	<b>25</b>	<b>84,687.01</b>	<b>25</b>	<b>84,687.01</b>	<b>26</b>	<b>90,232.00</b>	
Recursos Humanos	Equipo Informático	522.580.0100	COMPUTADORA DE ESCRITORIO	8,827.50			3	26,482.50	3	26,482.50	3	26,482.50	
				<b>Subtotal</b>	<b>0</b>	<b>0.00</b>	<b>3</b>	<b>26,482.50</b>	<b>3</b>	<b>26,482.50</b>	<b>3</b>	<b>26,482.50</b>	
	Equipo y Mobiliario Administrativo	511.076.0351	ARCHIVERO DE 4 GAVETAS	5,544.99			1	5,544.99	1	5,544.99	1	5,544.99	
		511.076.0708	ARCHIVERO 2 GAVETAS	7,697.38			2	15,394.75	2	15,394.75	2	15,394.75	
		511.232.0170	CESTO PARA PAPELES	298.15			5	1,490.75	5	1,490.75	5	1,490.75	
		511.268.0268	CREDENZA BASES METÁLICAS	6,500.00			1	6,500.00	1	6,500.00	1	6,500.00	
		511.339.1014	ESCRITORIO MODULAR 150 CM	5,641.98			5	28,209.90	5	28,209.90	5	28,209.90	
		511.619.1098	MESA DE CENTRO	1,515.94			1	1,515.94	1	1,515.94	1	1,515.94	
		511.814.0291	SILLA GIRATORIA SECRETARIAL	845.04			1	845.04	1	845.04	1	845.04	
		511.836.0162	SILLÓN GIRATORIO	1,889.59			2	3,779.19	2	3,779.19	2	3,779.19	
		511.836.0345	SILLÓN 1 LUGAR	3,808.35			5	19,041.75	5	19,041.75	5	19,041.75	
		519.132.0059	BOTE DE CAMPANA	872.38			2	1,744.76	2	1,744.76	2	1,744.76	
		522.470.0228	IMPRESORA B/N	2,129.91			1	2,129.91	1	2,129.91	1	2,129.91	
		S/C 381	REGULADOR DE VOLTAJE	846.00			3	2,538.00	3	2,538.00	3	2,538.00	
S/C 922	TELÉFONO	500.00			5	2,500.00	5	2,500.00	5	2,500.00			
			<b>Subtotal</b>	<b>0</b>	<b>0.00</b>	<b>34</b>	<b>91,235.00</b>	<b>34</b>	<b>91,235.00</b>	<b>34</b>	<b>91,235.00</b>		
<b>Total Recursos Humanos</b>					<b>0</b>	<b>0.00</b>	<b>37</b>	<b>117,717.49</b>	<b>37</b>	<b>117,717.49</b>	<b>37</b>	<b>117,717.49</b>	
Recursos Financieros	Equipo Informático	522.580.0100	COMPUTADORA DE ESCRITORIO	8,827.50			5	44,137.49	5	44,137.49	5	44,137.49	
				<b>Subtotal</b>	<b>0</b>	<b>0.00</b>	<b>5</b>	<b>44,137.49</b>	<b>5</b>	<b>44,137.49</b>	<b>5</b>	<b>44,137.49</b>	
	Equipo y Mobiliario Administrativo	511.076.0708	ARCHIVERO 2 GAVETAS	7,697.38			3	23,092.13	3	23,092.13	3	23,092.13	
		511.232.0170	CESTO PARA PAPELES	298.15			5	1,490.75	5	1,490.75	5	1,490.75	
		511.339.1014	ESCRITORIO MODULAR 150 CM	5,641.98			5	28,209.90	5	28,209.90	5	28,209.90	
		511.836.0162	SILLÓN GIRATORIO	1,889.59			5	9,447.97	5	9,447.97	5	9,447.97	
		511.836.0345	SILLÓN 1 LUGAR	3,808.35			1	3,808.35	1	3,808.35	1	3,808.35	
		S/C 381	REGULADOR DE VOLTAJE	846.00			5	4,230.00	5	4,230.00	5	4,230.00	
		S/C 922	TELÉFONO	500.00			4	2,000.00	4	2,000.00	4	2,000.00	
			<b>Subtotal</b>	<b>0</b>	<b>0.00</b>	<b>28</b>	<b>72,279.11</b>	<b>28</b>	<b>72,279.11</b>	<b>28</b>	<b>72,279.11</b>		
<b>Total Recursos Financieros</b>					<b>0</b>	<b>0.00</b>	<b>33</b>	<b>116,416.60</b>	<b>33</b>	<b>116,416.60</b>	<b>33</b>	<b>116,416.60</b>	

(\*) Según precio de mercado para el año 2008.  
Importe en Moneda Nacional.

Servicio	Tipo de Bien	Clave cuadro básico	Descripción clave de cuadro básico	Precio unitario promedio (*)	Hospital comunitario de 18 camas		Hospital general de 30 camas		Hospital general de 60 camas		Hospital general de 90 camas	
					Cantidad	Importe	Cantidad	Importe	Cantidad	Importe	Cantidad	Importe
Recursos Materiales	Equipo Informático	522.580.0100	COMPUTADORA DE ESCRITORIO	8,827.50			1	8,827.50	1	8,827.50	1	8,827.50
				Subtotal	0	0.00	1	8,827.50	1	8,827.50	1	8,827.50
	Equipo y Mobiliario Administrativo	511.232.0170	CESTO PARA PAPELES	298.15			2	596.30	2	596.30	2	596.30
		511.339.1014	ESCRITORIO MODULAR 150 CM	5,641.98			2	11,283.96	2	11,283.96	2	11,283.96
		511.619.1098	MESA DE CENTRO	1,515.94			1	1,515.94	1	1,515.94	1	1,515.94
		511.836.0162	SILLÓN GIRATORIO	1,889.59			2	3,779.19	2	3,779.19	2	3,779.19
		511.836.0329	SILLÓN 3 LUGARES	6,379.30			1	6,379.30	1	6,379.30	1	6,379.30
		511.836.0345	SILLÓN 1 LUGAR	3,808.35			2	7,616.70	2	7,616.70	2	7,616.70
		S/C 381	REGULADOR DE VOLTAJE	846.00			1	846.00	1	846.00	1	846.00
	S/C 922	TELÉFONO	500.00			1	500.00	1	500.00	1	500.00	
			Subtotal	0	0.00	12	32,517.39	12	32,517.39	12	32,517.39	
<b>Total Recursos Materiales</b>					0	0.00	13	41,344.89	13	41,344.89	13	41,344.89
Servicios Generales y Mantenimiento	Equipo Informático	522.580.0100	COMPUTADORA DE ESCRITORIO	8,827.50	1	8,827.50	4	35,309.99	5	44,137.49	5	44,137.49
				Subtotal	1	8,827.50	4	35,309.99	5	44,137.49	5	44,137.49
	Equipo y Mobiliario Administrativo	511.026.0204	ANAQUEL 5 ENTREPAÑOS	2,772.50	1	2,772.50						
		511.076.0351	ARCHIVERO DE 4 GAVETAS	5,544.99			3	16,634.97	3	16,634.97	3	16,634.97
		511.076.0708	ARCHIVERO 2 GAVETAS	7,697.38			1	7,697.38	1	7,697.38	1	7,697.38
		511.109.0055	BANCO ALTO	278.33			1	278.33	1	278.33	1	278.33
		511.232.0022	CESTO PARA PAPELES	181.34	1	181.34	1	181.34	1	181.34	1	181.34
		511.232.0105	CESTO DE MADERA	145.50	1	145.50						
		511.232.0170	CESTO PARA PAPELES	298.15			8	2,385.20	8	2,385.20	9	2,683.35
		511.268.0052	CREDENZA DE MADERA	5,007.67	1	5,007.67	1	5,007.67	1	5,007.67	1	5,007.67
		511.268.0268	CREDENZA BASES METÁLICAS	6,500.00			1	6,500.00	1	6,500.00	1	6,500.00
		511.339.1014	ESCRITORIO MODULAR 150 CM	5,641.98	1	5,641.98	9	50,777.83	9	50,777.83	10	56,419.81
		511.339.1212	ESCRITORIO MODULAR TIPO BALA DE 120 CM SIN LATERAL	5,641.98	1	5,641.98						
		511.619.1098	MESA DE CENTRO	1,515.94			1	1,515.94	1	1,515.94	1	1,515.94
		511.814.0101	SILLA FIJA APILABLE	464.79			7	3,253.55	7	3,253.55	8	3,718.34
		511.814.0291	SILLA GIRATORIA SECRETARIAL	845.04			1	845.04	1	845.04	1	845.04
		511.836.0162	SILLÓN GIRATORIO	1,889.59			1	1,889.59	1	1,889.59	1	1,889.59
		511.836.0287	SILLÓN GIRATORIO RESPALDO ALTO	1,860.18	1	1,860.18	1	1,860.18	1	1,860.18	1	1,860.18
		511.836.0311	SILLÓN FIJO RESPALDO BAJO	1,554.06	3	4,662.18	1	1,554.06	1	1,554.06	1	1,554.06
		517.186.0066	BOTE PARA BASURA	1,700.00			2	3,400.00	2	3,400.00	2	3,400.00
		517.256.0061	CARRO TRANSPORTADOR DE CHAROLAS	9,234.00			1	9,234.00	1	9,234.00	1	9,234.00
		519.196.0052	CASILLERO 2 PUERTAS	1,216.62			1	1,216.62	1	1,216.62	1	1,216.62
		519.630.5055	MESA DE TRABAJO PARA TALLER	2,000.00	2	4,000.00	1	2,000.00	1	2,000.00	1	2,000.00
		519.874.0010	TAMBO PARA BASURA NO CONTAMINADA	960.94			1	960.94	1	960.94	2	1,921.88
		522.470.0228	IMPRESORA B/N	2,129.91	1	2,129.91	2	4,259.82	2	4,259.82	2	4,259.82
		527.259.0406	COMPRESOR, CON PISTOLA Y MANGUERA	4,026.12	1	4,026.12	1	4,026.12	1	4,026.12	1	4,026.12
		S/C 1011	CAUTÍN TIPO PISTOLA	485.00	1	485.00	1	485.00	1	485.00	1	485.00
		S/C 1012	CINCELES	43.00	1	43.00	1	43.00	1	43.00	1	43.00
		S/C 1013	CINCELES MEDIANOS	64.00	1	64.00	1	64.00	1	64.00	1	64.00
		S/C 1016	CORTADOR DE TUBOS	128.00	1	128.00	1	128.00	1	128.00	1	128.00
		S/C 1017	DESARMADORES DE CUBO	485.00	1	485.00	1	485.00	1	485.00	1	485.00
		S/C 1019	ESMERIL ELÉCTRICO DE BANCO	649.00	2	1,298.00	1	649.00	1	649.00	1	649.00
		S/C 1021	FLEXOMETRO DE 8 METROS	147.00	1	147.00	1	147.00	1	147.00	1	147.00
		S/C 1023	GUANTES RESISTENTES AL CALOR	91.00	1	91.00	1	91.00	1	91.00	1	91.00
		S/C 1024	JUEGO DE LLAVES HEXAGONALES ALLEN ESTÁNDAR	74.00	1	74.00	1	74.00	1	74.00	1	74.00
		S/C 1025	JUEGO DE LLAVES HEXAGONALES ALLEN MILIMÉTRICAS	74.00	1	74.00	1	74.00	1	74.00	1	74.00
		S/C 1027	JUEGO DE CORTADORES DE PRECISIÓN EXACTO	64.00	1	64.00	1	64.00	1	64.00	1	64.00
		S/C 1074	TALADRO ELÉCTRICO DE USO MANUAL TIPO LIVIANO	2,544.00	1	2,544.00	1	2,544.00	1	2,544.00	1	2,544.00

(\*) Según precio de mercado para el año 2008.  
Importe en Moneda Nacional.

Servicio	Tipo de Bien	Clave cuadro básico	Descripción clave de cuadro básico	Precio unitario promedio (*)	Hospital comunitario de 18 camas		Hospital general de 30 camas		Hospital general de 60 camas		Hospital general de 90 camas	
					Cantidad	Importe	Cantidad	Importe	Cantidad	Importe	Cantidad	Importe
Servicios Generales y Mantenimiento	Equipo y Mobiliario Administrativo	S/C 1077	TORNILLO GIRATORIO PARA BANCO DE TRABAJO	1,617.00	1	1,617.00	1	1,617.00	1	1,617.00	1	1,617.00
		S/C 381	REGULADOR DE VOLTAJE	846.00	1	846.00	4	3,384.00	4	3,384.00	4	3,384.00
		S/C 922	TELÉFONO	500.00	1	500.00	3	1,500.00	3	1,500.00	3	1,500.00
				<b>Subtotal</b>	<b>30</b>	<b>44,529.36</b>	<b>66</b>	<b>136,827.58</b>	<b>66</b>	<b>136,827.58</b>	<b>70</b>	<b>144,193.45</b>
	Equipo y Mobiliario Médico	513.621.1892	MESA DE 180 CM	2,426.95			1	2,426.95	1	2,426.95	1	2,426.95
		S/C 1014	COMPRESOR DE AIRE, PORTÁTIL	855.00	1	855.00	0		1	855.00	1	855.00
		S/C 1020	FAJA SACROLUMBAR	231.00	2	462.00	0		1	231.00	1	231.00
			<b>Subtotal</b>	<b>3</b>	<b>1,317.00</b>	<b>1</b>	<b>2,426.95</b>	<b>3</b>	<b>3,512.95</b>	<b>3</b>	<b>3,512.95</b>	
<b>Total Servicios Generales y Mantenimiento</b>					<b>34</b>	<b>54,673.86</b>	<b>71</b>	<b>174,564.52</b>	<b>74</b>	<b>184,478.02</b>	<b>78</b>	<b>191,843.89</b>
Ingeniería Biomédica	Equipo Informático	522.580.0100	COMPUTADORA DE ESCRITORIO	8,827.50			0		2	17,655.00	3	26,482.50
				<b>Subtotal</b>	<b>0</b>	<b>0.00</b>	<b>0</b>	<b>0.00</b>	<b>2</b>	<b>17,655.00</b>	<b>3</b>	<b>26,482.50</b>
	Equipo y Mobiliario Administrativo	511.076.0708	ARCHIVERO 2 GAVETAS	7,697.38			1	7,697.38	1	7,697.38	1	7,697.38
		511.109.0055	BANCO ALTO	278.33			0		1	278.33	2	556.65
		511.232.0170	CESTO PARA PAPELES	298.15			1	298.15	1	298.15	1	298.15
		511.268.0268	CREDENZA BASES METÁLICAS	6,500.00			0		1	6,500.00	2	13,000.00
		511.339.1014	ESCRITORIO MODULAR 150 CM	5,641.98			1	5,641.98	1	5,641.98	1	5,641.98
		511.451.0158	GABINETE UNIVERSAL	2,247.75			0		2	4,495.50	2	4,495.50
		511.619.1098	MESA DE CENTRO	1,515.94			1	1,515.94	1	1,515.94	1	1,515.94
		511.836.0162	SILLÓN GIRATORIO	1,889.59			1	1,889.59	1	1,889.59	1	1,889.59
		511.836.0345	SILLÓN 1 LUGAR	3,808.35			1	3,808.35	1	3,808.35	1	3,808.35
		519.196.0052	CASILLERO 2 PUERTAS	1,216.62			0		1	1,216.62	2	2,433.23
		522.470.0228	IMPRESORA B/N	2,129.91			0		2	4,259.82	2	4,259.82
		S/C 1005	CAJA PARA HERRAMIENTAS	320.00			0		1	320.00	2	640.00
		S/C 1007	CALIBRADOR VERNIER (PIE DE REY)	616.00			1	616.00	1	616.00	1	616.00
		S/C 1010	CAUTÍN CON ESTACIÓN DE CONTROL	2,431.96			0		1	2,431.96	2	4,863.91
		S/C 1017	DESARMADORES DE CUBO	485.00			0		1	485.00	2	970.00
		S/C 1021	FLEXOMETRO DE 8 METROS	147.00			0		1	147.00	2	294.00
		S/C 1024	JUEGO DE LLAVES HEXAGONALES ALLEN ESTÁNDAR	74.00			0		1	74.00	2	148.00
		S/C 1025	JUEGO DE LLAVES HEXAGONALES ALLEN MILIMÉTRICAS	74.00			0		1	74.00	2	148.00
		S/C 1030	JUEGO DE DESARMADORES EXTRA CORTOS	54.50			0		2	109.00	4	218.00
		S/C 1031	JUEGO DE DESARMADORES MIXTOS	95.00			0		1	95.00	1	95.00
		S/C 1032	JUEGO DE DESARMADORES TIPO ESTRELLA	226.00			0		1	226.00	2	452.00
		S/C 1039	JUEGO DE PINZAS PARA ELECTRÓNICA	48.00			0		1	48.00	2	96.00
		S/C 1040	JUEGO DE PUNTAS PARA CAUTÍN	61.00			0		1	61.00	2	122.00
		S/C 1043	JUEGOS DESARMADORES TIPO RELOJERO	193.00			0		1	193.00	2	386.00
		S/C 1045	LINTERNA DE BOLSILLO	124.00			0		1	124.00	2	248.00
S/C 1050	MASCARILLAS PROTECTORAS	19.70			0		1	19.70	2	39.40		
S/C 1053	PINZA DE CORTE DIAGONAL	48.00			0		1	48.00	2	96.00		

(\*) Según precio de mercado para el año 2008.  
Importe en Moneda Nacional.

Servicio	Tipo de Bien	Clave cuadro básico	Descripción clave de cuadro básico	Precio unitario promedio (*)	Hospital comunitario de 18 camas		Hospital general de 30 camas		Hospital general de 60 camas		Hospital general de 90 camas		
					Cantidad	Importe	Cantidad	Importe	Cantidad	Importe	Cantidad	Importe	
Ingeniería Biomédica	Equipo y Mobiliario Administrativo	S/C 1054	PINZA DE ELECTRICISTA	147.00			0		1	147.00	2	294.00	
		S/C 1056	PINZA PARA MECÁNICO	64.00			0		1	64.00	4	256.00	
		S/C 1057	PINZA PELADORA DE CABLE	74.00			0		1	74.00	2	148.00	
		S/C 1058	PINZA PUNTA LARGA CURVA	97.00			0		1	97.00	2	194.00	
		S/C 1059	PINZA PUNTA PLANA RECTA	97.00			0		1	97.00	2	194.00	
		S/C 1060	PINZAS DE CORTE RECTO DE 6" Y 8"	63.50			0		1	63.50	2	127.00	
		S/C 1066	PONCHADORA P/CABLE UTP,STP,FTP,TEL.	618.30			0		1	618.30	2	1,236.59	
		S/C 1068	PRENSA DE BANCO PARA USO LIVIANO	763.00			0		1	763.00	2	1,526.00	
		S/C 1071	PUNTA DE PRUEBA LÓGICA	726.01			0		1	726.01	2	1,452.03	
		S/C 1072	PUNTAS DE ALTO VOLTAJE	2,619.91			0		1	2,619.91	2	5,239.81	
		S/C 1074	TALADRO ELÉCTRICO DE USO MANUAL TIPO LIVIANO	2,544.00			0		1	2,544.00	2	5,088.00	
		S/C 381	REGULADOR DE VOLTAJE	846.00			0		2	1,692.00	4	3,384.00	
		S/C 884	ESTACIÓN DE AIRE CALIENTE PARA SOLDAR	6,000.00			0		1	6,000.00	1	6,000.00	
		S/C 886	FUENTE DE VOLTAJE VARIABLE	6,000.00			0		2	12,000.00	2	12,000.00	
	S/C 911	PROBADOR DE POLARIDAD DE CONTACTOS	1,000.00			0		1	1,000.00	1	1,000.00		
					<b>Subtotal</b>	<b>0</b>	<b>0.00</b>	<b>7</b>	<b>21,467.40</b>	<b>47</b>	<b>71,179.03</b>	<b>80</b>	<b>93,168.34</b>
	Equipo y Mobiliario Médico	513.621.1892	MESA DE 180 CM	2,426.95			0		2	4,853.89	3	7,280.84	
		525.185.0557	CÁMARA FOTOGRÁFICA	11,389.36			0		1	11,389.36	1	11,389.36	
		531.081.0014	ASPIRADOR PORTÁTIL PARA SUCCIÓN CONTINUA	46,821.18			1	46,821.18	1	46,821.18	1	46,821.18	
		531.941.0972	VENTILADOR INVASIVO NO INVASIVO PEDIÁTRICO	509,014.07			0		1	509,014.07	1	509,014.07	
		S/C 1014	COMPRESOR DE AIRE, PORTÁTIL	855.00			0		1	855.00	1	855.00	
		S/C 1036	JUEGO DE LLAVE STILLSON	238.00			1	238.00	1	238.00	1	238.00	
		S/C 1044	LÁMPARA MANUAL DE LUZ HALÓGENA	1,067.00			2	2,134.00	2	2,134.00	2	2,134.00	
		S/C 1049	MARTILLO DE UÑA	124.00			0		1	124.00	1	124.00	
		S/C 1051	NIVEL DE BURBUJA	48.00			0		1	48.00	1	48.00	
		S/C 493	TERMÓMETRO ELECTRÓNICO	4,687.08			0		2	9,374.16	2	9,374.16	
		S/C 859	AMPERÍMETRO DE GANCHO	2,200.00			1	2,200.00	1	2,200.00	1	2,200.00	
S/C 860		ANALIZADOR DE DESFIBRILADORES Y MARCAPASOS	24,500.00			1	24,500.00	1	24,500.00	1	24,500.00		
S/C 861		ANALIZADOR DE ELECTRO CIRUGÍA	32,100.00			1	32,100.00	1	32,100.00	1	32,100.00		
S/C 862	ANALIZADOR DE INCUBADORAS	128,001.00			0		1	128,001.00	1	128,001.00			
S/C 863	ANALIZADOR DE MARCAPASOS	145,566.00			0		1	145,566.00	1	145,566.00			
S/C 864	ANALIZADOR DE OXIGENO	14,494.00			0		1	14,494.00	1	14,494.00			
S/C 865	ANALIZADOR DE SEGURIDAD ELÉCTRICA	76,219.00			0		1	76,219.00	1	76,219.00			
S/C 867	ANALIZADOR DE VENTILADORES	156,480.00			0		1	156,480.00	1	156,480.00			
S/C 888	GENERADOR DE FUNCIONES	12,000.00			0		1	12,000.00	1	12,000.00			
S/C 895	LÁMPARA CON LUPA	650.00			0		1	650.00	1	650.00			

(\*) Según precio de mercado para el año 2008.  
Importe en Moneda Nacional.

Servicio	Tipo de Bien	Clave cuadro básico	Descripción clave de cuadro básico	Precio unitario promedio (€)	Hospital comunitario de 18 camas		Hospital general de 30 camas		Hospital general de 60 camas		Hospital general de 90 camas		
					Cantidad	Importe	Cantidad	Importe	Cantidad	Importe	Cantidad	Importe	
Biomédica	Equipo y Mobiliario Médico	S/C 901	MEDIDOR DE ILUMINACIÓN	4,700.00			0		1	4,700.00	1	4,700.00	
		S/C 903	MEDIDOR DE SONIDO	2,000.00			0		1	2,000.00	1	2,000.00	
		S/C 907	MULTIMETRO	9,000.00			0		1	9,000.00	1	9,000.00	
		S/C 919	SIMULADOR DE PACIENTE	15,000.00			0		0		1	15,000.00	
		S/C 921	TACÓMETRO DIGITAL	4,000.00			0		1	4,000.00	1	4,000.00	
			<b>Subtotal</b>			<b>0</b>	<b>0.00</b>	<b>7</b>	<b>107,993.18</b>	<b>27</b>	<b>1,196,761.65</b>	<b>29</b>	<b>1,214,188.60</b>
	Instrumental	S/C 1055	PINZA EXTRACTORA PARA C.I. PLCC	32.59			0		1	32.59	1	32.59	
		S/C 1061	PINZAS PARA ANILLOS	79.00			0		1	79.00	2	158.00	
S/C 1062		PINZAS PARA ANILLOS	79.00			0		1	79.00	2	158.00		
		<b>Subtotal</b>			<b>0</b>	<b>0.00</b>	<b>0</b>	<b>0.00</b>	<b>3</b>	<b>190.59</b>	<b>5</b>	<b>348.59</b>	
<b>Total Ingeniería Biomédica</b>					<b>0</b>	<b>0.00</b>	<b>14</b>	<b>129,460.57</b>	<b>79</b>	<b>1,285,786.27</b>	<b>117</b>	<b>1,334,188.03</b>	
Lavandería	Equipo y Mobiliario Administrativo	511.026.0337	ANAQUEL 7 ENTREPAÑOS	3,644.99			0		1	3,644.99	2	7,289.99	
		515.619.0455	MESA BAJA DE 60 CM. CON CUBIERTA	1,045.20			0		1	1,045.20	2	2,090.41	
			<b>Subtotal</b>			<b>0</b>	<b>0.00</b>	<b>0</b>	<b>0.00</b>	<b>2</b>	<b>4,690.20</b>	<b>4</b>	<b>9,380.40</b>
	Equipo y Mobiliario Médico	513.352.0105	ESCALERILLA DE DOS PELDAÑOS	532.91			0		1	532.91	2	1,065.83	
		<b>Subtotal</b>			<b>0</b>	<b>0.00</b>	<b>0</b>	<b>0.00</b>	<b>1</b>	<b>532.91</b>	<b>2</b>	<b>1,065.83</b>	
<b>Total Lavandería</b>					<b>0</b>	<b>0.00</b>	<b>0</b>	<b>0.00</b>	<b>3</b>	<b>5,223.11</b>	<b>6</b>	<b>10,446.22</b>	
Informática	Equipo Informático	522.580.0100	COMPUTADORA DE ESCRITORIO	8,827.50			1	8,827.50	1	8,827.50	1	8,827.50	
			<b>Subtotal</b>			<b>0</b>	<b>0.00</b>	<b>1</b>	<b>8,827.50</b>	<b>1</b>	<b>8,827.50</b>	<b>1</b>	<b>8,827.50</b>
	Equipo y Mobiliario Administrativo	511.076.0351	ARCHIVERO DE 4 GAVETAS	5,544.99			1	5,544.99	1	5,544.99	1	5,544.99	
		511.232.0170	CESTO PARA PAPELES	298.15			1	298.15	1	298.15	1	298.15	
		511.339.1014	ESCRITORIO MODULAR 150 CM	5,641.98			1	5,641.98	1	5,641.98	1	5,641.98	
		511.814.0291	SILLA GIRATORIA SECRETARIAL	845.04			1	845.04	1	845.04	1	845.04	
		S/C 381	REGULADOR DE VOLTAJE	846.00			1	846.00	1	846.00	1	846.00	
		S/C 922	TELÉFONO	500.00			1	500.00	1	500.00	1	500.00	
		<b>Subtotal</b>			<b>0</b>	<b>0.00</b>	<b>6</b>	<b>13,676.16</b>	<b>6</b>	<b>13,676.16</b>	<b>6</b>	<b>13,676.16</b>	
<b>Total Informática</b>					<b>0</b>	<b>0.00</b>	<b>7</b>	<b>22,503.66</b>	<b>7</b>	<b>22,503.66</b>	<b>7</b>	<b>22,503.66</b>	
Intendencia	Equipo y Mobiliario Administrativo	511.178.0101	CARRETILLA PORTABULTOS	1,122.63			1	1,122.63	1	1,122.63	1	1,122.63	
		511.232.0170	CESTO PARA PAPELES	298.15			2	596.30	2	596.30	2	596.30	
		511.339.1014	ESCRITORIO MODULAR 150 CM	5,641.98			2	11,283.96	2	11,283.96	2	11,283.96	
		511.451.0158	GABINETE UNIVERSAL	2,247.75			1	2,247.75	1	2,247.75	1	2,247.75	
		511.814.0101	SILLA FIJA APILABLE	464.79			1	464.79	1	464.79	1	464.79	
		511.814.0291	SILLA GIRATORIA SECRETARIAL	845.04			1	845.04	1	845.04	1	845.04	
		519.315.0017	ESCALERA DE TIJERA 3 PELDAÑOS	854.80			1	854.80	1	854.80	1	854.80	
			<b>Subtotal</b>			<b>0</b>	<b>0.00</b>	<b>9</b>	<b>17,415.27</b>	<b>9</b>	<b>17,415.27</b>	<b>9</b>	<b>17,415.27</b>
<b>Total Intendencia</b>					<b>0</b>	<b>0.00</b>	<b>9</b>	<b>17,415.27</b>	<b>9</b>	<b>17,415.27</b>	<b>9</b>	<b>17,415.27</b>	
Vigilancia	Equipo y Mobiliario Administrativo	511.232.0170	CESTO PARA PAPELES	298.15			1	298.15	1	298.15	1	298.15	
		511.339.1014	ESCRITORIO MODULAR 150 CM	5,641.98			1	5,641.98	1	5,641.98	1	5,641.98	
		511.814.0101	SILLA FIJA APILABLE	464.79			1	464.79	1	464.79	1	464.79	
		S/C 922	TELÉFONO	500.00			1	500.00	1	500.00	1	500.00	
		<b>Subtotal</b>			<b>0</b>	<b>0.00</b>	<b>4</b>	<b>6,904.92</b>	<b>4</b>	<b>6,904.92</b>	<b>4</b>	<b>6,904.92</b>	
<b>Total Vigilancia</b>					<b>0</b>	<b>0.00</b>	<b>4</b>	<b>6,904.92</b>	<b>4</b>	<b>6,904.92</b>	<b>4</b>	<b>6,904.92</b>	

(\*) Según precio de mercado para el año 2008.  
Importe en Moneda Nacional.

Servicio	Tipo de Bien	Clave cuadro básico	Descripción clave de cuadro básico	Precio unitario promedio (*)	Hospital comunitario de 18 camas		Hospital general de 30 camas		Hospital general de 60 camas		Hospital general de 90 camas	
					Cantidad	Importe	Cantidad	Importe	Cantidad	Importe	Cantidad	Importe
Almacén	Equipo Informático	522.580.0100	COMPUTADORA DE ESCRITORIO	8,827.50	1	8,827.50	2	17,655.00	2	17,655.00	2	17,655.00
				<b>Subtotal</b>	<b>1</b>	<b>8,827.50</b>	<b>2</b>	<b>17,655.00</b>	<b>2</b>	<b>17,655.00</b>	<b>2</b>	<b>17,655.00</b>
	Equipo y Mobiliario Administrativo	511.026.0204	ANAQUEL 5 ENTREPAÑOS	2,772.50			2	5,544.99	2	5,544.99	2	5,544.99
		511.026.0337	ANAQUEL 7 ENTREPAÑOS	3,644.99	2	7,289.99						
		511.076.0153	ARCHIVERO GUARDA VISIBLE DOBLE	9,195.07			1	9,195.07	1	9,195.07	1	9,195.07
		511.076.0351	ARCHIVERO DE 4 GAVETAS	5,544.99			2	11,089.98	2	11,089.98	2	11,089.98
		511.076.0708	ARCHIVERO 2 GAVETAS	7,697.38			1	7,697.38	1	7,697.38	1	7,697.38
		511.076.0872	ARCHIVERO 4 GAVETAS PUERTAS ABATIBLES	5,821.11	1	5,821.11						
		511.109.0055	BANCO ALTO	278.33			0		3	834.98	3	834.98
		511.178.0101	CARRETILLA PORTABULTOS	1,122.63			1	1,122.63	1	1,122.63	1	1,122.63
		511.232.0022	CESTO PARA PAPELES	181.34	1	181.34						
		511.232.0170	CESTO PARA PAPELES	298.15			4	1,192.60	4	1,192.60	4	1,192.60
		511.339.1014	ESCRITORIO MODULAR 150 CM	5,641.98	1	5,641.98	4	22,567.92	4	22,567.92	4	22,567.92
		511.451.0158	GABINETE UNIVERSAL	2,247.75			2	4,495.50	5	11,238.75	5	11,238.75
		511.814.0101	SILLA FIJA APILABLE	464.79			3	1,394.38	3	1,394.38	3	1,394.38
		511.836.0162	SILLÓN GIRATORIO	1,889.59			1	1,889.59	1	1,889.59	1	1,889.59
		511.836.0287	SILLÓN GIRATORIO RESPALDO ALTO	1,860.18	1	1,860.18						
		511.836.0345	SILLÓN 1 LUGAR	3,808.35			1	3,808.35	1	3,808.35	1	3,808.35
		519.196.0052	CASILLERO 2 PUERTAS	1,216.62			0		3	3,649.85	3	3,649.85
		519.315.0017	ESCALERA DE TIJERA 3 PELDAÑOS	854.80	1	854.80	5	4,274.00	10	8,548.00	15	12,822.00
		522.470.0228	IMPRESORA B/N	2,129.91	1	2,129.91						
		S/C 1001	ACEITERA MANUAL	64.00			0		1	64.00	1	64.00
		S/C 1002	ARCO PARA SEGUETA	196.00			0		2	392.00	2	392.00
		S/C 1005	CAJA PARA HERRAMIENTAS	320.00			0		2	640.00	2	640.00
		S/C 1007	CALIBRADOR VERNIER (PIE DE REY)	616.00			0		3	1,848.00	3	1,848.00
		S/C 1008	CARGADOR DE BATERÍAS UNIVERSAL	361.00			0		1	361.00	1	361.00
		S/C 1009	CASCO PROTECTOR	85.00			0		2	170.00	2	170.00
		S/C 1010	CAUTÍN CON ESTACIÓN DE CONTROL	2,431.96			0		1	2,431.96	1	2,431.96
		S/C 1011	CAUTÍN TIPO PISTOLA	485.00			0		1	485.00	1	485.00
		S/C 1012	CINCELES	43.00			0		1	43.00	2	86.00
		S/C 1013	CINCELES MEDIANOS	64.00			0		1	64.00	1	64.00
		S/C 1016	CORTADOR DE TUBOS	128.00			0		1	128.00	1	128.00
	S/C 1017	DESARMADORES DE CUBO	485.00			0		2	970.00	2	970.00	
	S/C 1021	FLEXOMETRO DE 8 METROS	147.00			0		3	441.00	3	441.00	
	S/C 1023	GUANTES RESISTENTES AL CALOR	91.00			0		4	364.00	4	364.00	
	S/C 1024	JUEGO DE LLAVES HEXAGONALES ALLEN ESTÁNDAR	74.00			0		1	74.00	1	74.00	

(\*) Según precio de mercado para el año 2008.  
Importe en Moneda Nacional.

Servicio	Tipo de Bien	Clave cuadro básico	Descripción clave de cuadro básico	Precio unitario promedio (*)	Hospital comunitario de 18 camas		Hospital general de 30 camas		Hospital general de 60 camas		Hospital general de 90 camas	
					Cantidad	Importe	Cantidad	Importe	Cantidad	Importe	Cantidad	Importe
Almacén	Equipo y Mobiliario Administrativo	S/C 1025	JUEGO DE LLAVES HEXAGONALES ALLEN MILIMÉTRICAS	74.00					2	148.00	2	148.00
		S/C 1027	JUEGO DE CORTADORES DE PRECISIÓN EXACTO	64.00					1	64.00	1	64.00
		S/C 1028	JUEGO DE DADOS, MM Y STD	304.00					2	608.00	3	912.00
		S/C 1030	JUEGO DE DESARMADORES EXTRA CORTOS	54.50					4	218.00	4	218.00
		S/C 1031	JUEGO DE DESARMADORES MIXTOS	95.00					2	190.00	3	285.00
		S/C 1033	JUEGO DE ESCUADRAS METÁLICAS GRADUADAS	91.00					1	91.00	1	91.00
		S/C 1034	JUEGO DE LIMAS	114.00					2	228.00	2	228.00
		S/C 1035	JUEGO DE LLAVE AJUSTABLE	181.00					1	181.00	1	181.00
		S/C 1036	JUEGO DE LLAVE STILLSON	238.00					1	238.00	1	238.00
		S/C 1037	JUEGO DE MARROS	128.00					1	128.00	1	128.00
		S/C 1038	JUEGO DE PINZA DE PRESIÓN MORDAZA	130.00					2	260.00	2	260.00
		S/C 1039	JUEGO DE PINZAS PARA ELECTRÓNICA	48.00					1	48.00	1	48.00
		S/C 1041	JUEGO DE PUNZONES Y CINCELES	130.00					1	130.00	1	130.00
		S/C 1042	JUEGO DE TARRAJA Y MACHUELOS	575.00					1	575.00	1	575.00
		S/C 1043	JUEGOS DESARMADORES TIPO RELOJERO	193.00					2	386.00	2	386.00
		S/C 1045	LINTERNA DE BOLSILLO	124.00					3	372.00	3	372.00
		S/C 1046	LLAVE CON CADENA	370.00					1	370.00	1	370.00
		S/C 1048	MARTILLO DE GOMA	309.67					2	619.34	2	619.34
		S/C 1049	MARTILLO DE UÑA	124.00					1	124.00	1	124.00
		S/C 1050	MASCARILLAS PROTECTORAS	19.70					3	59.10	3	59.10
		S/C 1051	NIVEL DE BURBUJA	48.00					1	48.00	1	48.00
		S/C 1054	PINZA DE ELECTRICISTA	147.00					1	147.00	1	147.00
		S/C 1056	PINZA PARA MECÁNICO	64.00					3	192.00	3	192.00
		S/C 1057	PINZA PELADORA DE CABLE	74.00					2	148.00	2	148.00
		S/C 1058	PINZA PUNTA LARGA CURVA	97.00					2	194.00	2	194.00
		S/C 1059	PINZA PUNTA PLANA RECTA	97.00					2	194.00	2	194.00
		S/C 1060	PINZAS DE CORTE RECTO DE 6" Y 8"	63.50					2	127.00	2	127.00
		S/C 1063	PISTOLA PORTÁTIL	491.00					1	491.00	1	491.00
		S/C 1065	PISTOLA REMACHADORA	163.00					3	489.00	3	489.00
		S/C 1066	PONCHADORA P/CABLE UTP,STP,FTP,TEL.	618.30					2	1,236.59	2	1,236.59
		S/C 1067	PRENSA DE BANCO PARA PLOMERO	1,256.00					1	1,256.00	1	1,256.00
		S/C 1068	PRENSA DE BANCO PARA USO LIVIANO	763.00					2	1,526.00	2	1,526.00
S/C 1069	PRENSA DE BANCO PARA USO PESADO	3,692.00					1	3,692.00	1	3,692.00		
S/C 1070	PULIDORA ELÉCTRICA DE USO MANUAL	1,625.00					1	1,625.00	1	1,625.00		
S/C 1072	PUNTAS DE ALTO VOLTAJE	2,619.91					1	2,619.91	1	2,619.91		

(\*) Según precio de mercado para el año 2008.  
Importe en Moneda Nacional.

Servicio	Tipo de Bien	Clave cuadro básico	Descripción clave de cuadro básico	Precio unitario promedio (*)	Hospital comunitario de 18 camas		Hospital general de 30 camas		Hospital general de 60 camas		Hospital general de 90 camas		
					Cantidad	Importe	Cantidad	Importe	Cantidad	Importe	Cantidad	Importe	
Almacén	Equipo y Mobiliario Administrativo	S/C 1073	TALADRO ELÉCTRICO DE BANCO	1,888.00			0		1	1,888.00	1	1,888.00	
		S/C 1074	TALADRO ELÉCTRICO DE USO MANUAL TIPO LIVIANO	2,544.00			0		2	5,088.00	2	5,088.00	
		S/C 1075	TALADRO ELÉCTRICO DE USO MANUAL TIPO PESADO	1,231.00			0		1	1,231.00	1	1,231.00	
		S/C 1076	TIJERA PARA CHAPA METÁLICA	3,926.52			0		1	3,926.52	1	3,926.52	
		S/C 1077	TORNILLO GIRATORIO PARA BANCO DE TRABAJO	1,617.00			0		1	1,617.00	1	1,617.00	
		S/C 196	GATO HIDRÁULICO	1,468.00			0		1	1,468.00	1	1,468.00	
		S/C 213	JUEGO DE BROCAS	107.00			0		2	214.00	2	214.00	
		S/C 381	REGULADOR DE VOLTAJE	846.00			2	1,692.00	2	1,692.00	2	1,692.00	
		S/C 922	TELÉFONO	500.00			2	1,000.00	2	1,000.00	2	1,000.00	
				<b>Subtotal</b>		<b>8</b>	<b>23,779.32</b>	<b>31</b>	<b>76,964.39</b>	<b>139</b>	<b>135,397.88</b>	<b>147</b>	<b>140,113.88</b>
	Equipo y Mobiliario Médico	511.178.0101	CARRETILLA PORTABULTOS	1,122.63	1	1,122.63							
		513.621.1892	MESA DE 180 CM	2,426.95			0		3	7,280.84	3	7,280.84	
		519.160.0138	CARRO PARA SUPERMERCADO	3,564.56	1	3,564.56							
		523.782.0153	REFRIGERADOR TIPO DOMESTICO	3,070.39	1	3,070.39							
		533.787.0199	REFRIGERADOR VERTICAL PARA LABORATORIO USO RUTINARIO	36,686.52			1	36,686.52	1	36,686.52	1	36,686.52	
		S/C 1000	ABOCINADOR DE TUBOS	668.00			0		1	668.00	1	668.00	
		S/C 1014	COMPRESOR DE AIRE, PORTÁTIL	855.00			1	855.00	1	855.00	1	855.00	
		S/C 1020	FAJA SACROLUMBAR	231.00			0		1	231.00	1	231.00	
		S/C 1044	LÁMPARA MANUAL DE LUZ HALÓGENA	1,067.00			1	1,067.00	3	3,201.00	4	4,268.00	
		S/C 1047	MANOMETRO PARA REFRIGERACION	650.00			1	650.00	1	650.00	1	650.00	
	S/C 924	TERMÓMETRO DE INTERIOR Y EXTERIOR	1,000.00	1	1,000.00								
				<b>Subtotal</b>	<b>4</b>	<b>8,757.58</b>	<b>4</b>	<b>39,258.52</b>	<b>11</b>	<b>49,572.36</b>	<b>12</b>	<b>50,639.36</b>	
	Instrumental	S/C 1061	PINZAS PARA ANILLOS	79.00			0		1	79.00	1	79.00	
		S/C 1062	PINZAS PARA ANILLOS	79.00			0		1	79.00	1	79.00	
				<b>Subtotal</b>	<b>0</b>	<b>0.00</b>	<b>0</b>	<b>0.00</b>	<b>2</b>	<b>158.00</b>	<b>2</b>	<b>158.00</b>	
	<b>Total Almacén</b>					<b>13</b>	<b>41,364.39</b>	<b>37</b>	<b>133,877.91</b>	<b>154</b>	<b>202,783.24</b>	<b>163</b>	<b>208,566.24</b>
	Dietología	Equipo y Mobiliario Administrativo	511.076.0872	ARCHIVERO 4 GAVETAS PUERTAS ABATIBLES	5,821.11	1	5,821.11						
511.339.0206			ESCRITORIO CHICO	1,857.63	1	1,857.63							
511.814.0101			SILLA FIJA APILABLE	464.79	1	464.79							
511.836.0287			SILLÓN GIRATORIO RESPALDO ALTO	1,860.18	1	1,860.18							
517.256.0061			CARRO TRANSPORTADOR DE CHAROLAS	9,234.00	1	9,234.00							
			<b>Subtotal</b>	<b>5</b>	<b>19,237.72</b>	<b>0</b>	<b>0.00</b>	<b>0</b>	<b>0.00</b>	<b>0</b>	<b>0.00</b>		
<b>Total Dietología</b>					<b>5</b>	<b>19,237.72</b>	<b>0</b>	<b>0.00</b>	<b>0</b>	<b>0.00</b>	<b>0</b>	<b>0.00</b>	
Alimentación y Dietética	Equipo y Mobiliario Administrativo	511.814.0101	SILLA FIJA APILABLE	464.79			1	464.79	1	464.79	1	464.79	
		517.609.0784	MESA PARA COMEDOR 4 PERSONAS	4,000.00			1	4,000.00	1	4,000.00	1	4,000.00	
		529.628.0059	MESA DE ESTACIÓN DE AGUA Y CAFE	3,511.34			1	3,511.34	1	3,511.34	1	3,511.34	
					<b>Subtotal</b>	<b>0</b>	<b>0.00</b>	<b>3</b>	<b>7,976.13</b>	<b>3</b>	<b>7,976.13</b>	<b>3</b>	<b>7,976.13</b>
	Equipo y Mobiliario Médico	515.619.0752	MESA ALTA DE 120 CM. CON CUBIERTA	6,400.00			1	6,400.00	1	6,400.00	1	6,400.00	
			<b>Subtotal</b>	<b>0</b>	<b>0.00</b>	<b>1</b>	<b>6,400.00</b>	<b>1</b>	<b>6,400.00</b>	<b>1</b>	<b>6,400.00</b>		
<b>Total Alimentación y Dietética</b>					<b>0</b>	<b>0.00</b>	<b>4</b>	<b>14,376.13</b>	<b>4</b>	<b>14,376.13</b>	<b>4</b>	<b>14,376.13</b>	

(\*) Según precio de mercado para el año 2008.  
Importe en Moneda Nacional.



Servicio	Tipo de Bien	Clave cuadro básico	Descripción clave de cuadro básico	Precio unitario promedio (*)	Hospital comunitario de 18 camas		Hospital general de 30 camas		Hospital general de 60 camas		Hospital general de 90 camas	
					Cantidad	Importe	Cantidad	Importe	Cantidad	Importe	Cantidad	Importe
Cocina	Equipo y Mobiliario Administrativo	511.814.0101	SILLA FIJA APILABLE	464.79	24	11,155.02						
		517.609.0784	MESA PARA COMEDOR 4 PERSONAS	4,000.00	6	24,000.00						
		529.628.0059	MESA DE ESTACIÓN DE AGUA Y CAFE	3,511.34	1	3,511.34						
			<b>Subtotal</b>		<b>31</b>	<b>38,666.36</b>	<b>0</b>	<b>0.00</b>	<b>0</b>	<b>0.00</b>	<b>0</b>	<b>0.00</b>
	Equipo y Mobiliario Médico	515.619.0752	MESA ALTA DE 120 CM. CON CUBIERTA	6,400.00	1	6,400.00						
			<b>Subtotal</b>		<b>1</b>	<b>6,400.00</b>	<b>0</b>	<b>0.00</b>	<b>0</b>	<b>0.00</b>	<b>0</b>	<b>0.00</b>
<b>Total Cocina</b>					<b>32</b>	<b>45,066.36</b>	<b>0</b>	<b>0.00</b>	<b>0</b>	<b>0.00</b>	<b>0</b>	<b>0.00</b>
Farmacia	Equipo Informático	522.580.0100	COMPUTADORA DE ESCRITORIO	8,827.50	1	8,827.50						
			<b>Subtotal</b>		<b>1</b>	<b>8,827.50</b>	<b>0</b>	<b>0.00</b>	<b>0</b>	<b>0.00</b>	<b>0</b>	<b>0.00</b>
	Equipo y Mobiliario Administrativo	511.076.0872	ARCHIVERO 4 GAVETAS PUERTAS ABATIBLES	5,821.11	1	5,821.11						
		511.232.0022	CESTO PARA PAPELES	181.34	1	181.34						
		511.814.0069	SILLA ALTA GIRATORIA	1,295.95	2	2,591.89						
		522.470.0228	IMPRESORA B/N	2,129.91	1	2,129.91						
			<b>Subtotal</b>		<b>5</b>	<b>10,724.25</b>	<b>0</b>	<b>0.00</b>	<b>0</b>	<b>0.00</b>	<b>0</b>	<b>0.00</b>
	Equipo y Mobiliario Médico	513.191.0357	CARRO MEDICAMENTOS	2,587.95	1	2,587.95						
		513.621.1918	MESA 180 CM PARA ENSAMBLE	7,901.81	1	7,901.81						
		533.159.0017	CAMPANA DE FLUJO LAMINAR HORIZONTAL	78,880.47	1	78,880.47						
		533.787.0181	REFRIGERADOR DE 14 PIES PARA LABORATORIO	90,637.65	1	90,637.65	0		0		0	
		S/C 924	TERMÓMETRO DE INTERIOR Y EXTERIOR	1,000.00	1	1,000.00						
		S/C 930	DESPACHADOR DE MEDICAMENTOS	5,000.00	1	5,000.00						
			<b>Subtotal</b>		<b>6</b>	<b>186,007.88</b>	<b>0</b>	<b>0.00</b>	<b>0</b>	<b>0.00</b>	<b>0</b>	<b>0.00</b>
<b>Total Farmacia</b>					<b>12</b>	<b>205,559.63</b>	<b>0</b>	<b>0.00</b>	<b>0</b>	<b>0.00</b>	<b>0</b>	<b>0.00</b>
Subdirección Médica	Equipo Informático	522.580.0100	COMPUTADORA DE ESCRITORIO	8,827.50			8	70,619.99	8	70,619.99	8	70,619.99
			<b>Subtotal</b>		<b>0</b>	<b>0.00</b>	<b>8</b>	<b>70,619.99</b>	<b>8</b>	<b>70,619.99</b>	<b>8</b>	<b>70,619.99</b>
	Equipo y Mobiliario Administrativo	511.076.0351	ARCHIVERO DE 4 GAVETAS	5,544.99			6	33,269.95	6	33,269.95	6	33,269.95
		511.076.0708	ARCHIVERO 2 GAVETAS	7,697.38			1	7,697.38	1	7,697.38	1	7,697.38
		511.232.0170	CESTO PARA PAPELES	298.15			7	2,087.05	7	2,087.05	7	2,087.05
		511.268.0268	CREDENZA BASES METÁLICAS	6,500.00			1	6,500.00	1	6,500.00	1	6,500.00
		511.339.1014	ESCRITORIO MODULAR 150 CM	5,641.98			7	39,493.86	7	39,493.86	7	39,493.86
		511.619.1098	MESA DE CENTRO	1,515.94			1	1,515.94	1	1,515.94	1	1,515.94
		511.814.0291	SILLA GIRATORIA SECRETARIAL	845.04			6	5,070.25	6	5,070.25	6	5,070.25
		511.836.0162	SILLÓN GIRATORIO	1,889.59			1	1,889.59	1	1,889.59	1	1,889.59
		511.836.0345	SILLÓN 1 LUGAR	3,808.35			2	7,616.70	2	7,616.70	2	7,616.70
		522.470.0228	IMPRESORA B/N	2,129.91			2	4,259.82	2	4,259.82	2	4,259.82
		S/C 381	REGULADOR DE VOLTAJE	846.00			7	5,922.00	7	5,922.00	7	5,922.00
		S/C 922	TELÉFONO	500.00			5	2,500.00	5	2,500.00	5	2,500.00
	<b>Subtotal</b>		<b>0</b>	<b>0.00</b>	<b>46</b>	<b>117,822.54</b>	<b>46</b>	<b>117,822.54</b>	<b>46</b>	<b>117,822.54</b>		
<b>Total Subdirección Médica</b>					<b>0</b>	<b>0.00</b>	<b>54</b>	<b>188,442.53</b>	<b>54</b>	<b>188,442.53</b>	<b>54</b>	<b>188,442.53</b>

(\*) Según precio de mercado para el año 2008.  
Importe en Moneda Nacional.

Servicio	Tipo de Bien	Clave cuadro básico	Descripción clave de cuadro básico	Precio unitario promedio (*)	Hospital comunitario de 18 camas		Hospital general de 30 camas		Hospital general de 60 camas		Hospital general de 90 camas			
					Cantidad	Importe	Cantidad	Importe	Cantidad	Importe	Cantidad	Importe		
Enseñanza e Investigación	Equipo Informático	522.580.0100	COMPUTADORA DE ESCRITORIO	8,827.50			2	17,655.00	3	26,482.50	3	26,482.50		
		524.820.0049	TELEVISOR A COLOR DE 25 " PANTALLA PLANA	349.00			1	349.00	1	349.00	1	349.00		
		525.682.0050	PANTALLA FIJA TECHO A PARED RECTRACTIL	4,000.00			1	4,000.00	1	4,000.00	1	4,000.00		
		525.752.0485	VIDEOPROYECTORES DIGITAL DE 1000 ANSI LUMENS	9,000.00			2	18,000.00	2	18,000.00	3	27,000.00		
		529.803.0049	VIDEOCASETERA	2,000.00			2	4,000.00	2	4,000.00	3	6,000.00		
				<b>Subtotal</b>		<b>0</b>	<b>0.00</b>	<b>8</b>	<b>44,004.00</b>	<b>9</b>	<b>52,831.50</b>	<b>11</b>	<b>63,831.50</b>	
	Equipo y Mobiliario Administrativo	511.026.0378	ANAQUEL	3,526.37			2	7,052.74	2	7,052.74	3	10,579.12		
		511.076.0351	ARCHIVERO DE 4 GAVETAS	5,544.99			2	11,089.98	2	11,089.98	2	11,089.98		
		511.232.0170	CESTO PARA PAPELES	298.15			4	1,192.60	4	1,192.60	5	1,490.75		
		511.339.1014	ESCRITORIO MODULAR 150 CM	5,641.98			2	11,283.96	2	11,283.96	2	11,283.96		
		511.619.0058	MESA PARA JUNTAS	8,900.00			1	8,900.00	1	8,900.00	1	8,900.00		
		511.619.0813	MESA PARA JUNTAS 8 LUGARES	7,200.00			1	7,200.00	1	7,200.00	1	7,200.00		
		511.619.1080	MESA SALA USOS MULTIPLES	1,100.00			2	2,200.00	2	2,200.00	3	3,300.00		
		511.619.1106	MESA TELÉFONOS	1,500.00			2	3,000.00	2	3,000.00	3	4,500.00		
		511.790.0059	PORTARROTAFOLIO CON PIZARRÓN	11,787.21			10	117,872.13	15	176,808.19	20	235,744.25		
		511.814.0101	SILLA FIJA APILABLE	464.79			4	1,859.17	4	1,859.17	5	2,323.96		
		511.814.0291	SILLA GIRATORIA SECRETARIAL	845.04			1	845.04	1	845.04	1	845.04		
		511.836.0287	SILLÓN GIRATORIO RESPALDO ALTO	1,860.18			2	3,720.37	2	3,720.37	3	5,580.55		
		519.695.0058	PIZARRÓN MAGNÉTICO 150 CM.	924.90			1	1,849.80	2	1,849.80	2	1,849.80		
		519.695.1932	PIZARRÓN INTERACTIVO DE PISO	15,000.00			2	30,000.00	2	30,000.00	3	45,000.00		
		S/C 381	REGULADOR DE VOLTAJE	846.00			41	34,686.00	61	51,606.00	81	68,526.00		
	S/C 922	TELÉFONO	500.00			2	1,000.00	2	1,000.00	2	1,000.00			
				<b>Subtotal</b>		<b>0</b>	<b>0.00</b>	<b>79</b>	<b>242,826.90</b>	<b>105</b>	<b>319,607.86</b>	<b>137</b>	<b>419,213.42</b>	
	Equipo y Mobiliario Médico	513.634.0030	NEGATOSCOPIO	766.09			1	766.09	1	766.09	1	766.09		
					<b>Subtotal</b>	<b>0</b>	<b>0.00</b>	<b>1</b>	<b>766.09</b>	<b>1</b>	<b>766.09</b>	<b>1</b>	<b>766.09</b>	
	<b>Total Enseñanza e Investigación</b>					<b>0</b>	<b>0.00</b>	<b>88</b>	<b>287,596.98</b>	<b>115</b>	<b>373,205.44</b>	<b>149</b>	<b>483,811.01</b>	
	Enfermería	Equipo Informático	522.580.0100	COMPUTADORA DE ESCRITORIO	8,827.50			3	26,482.50	3	26,482.50	3	26,482.50	
					<b>Subtotal</b>	<b>0</b>	<b>0.00</b>	<b>3</b>	<b>26,482.50</b>	<b>3</b>	<b>26,482.50</b>	<b>3</b>	<b>26,482.50</b>	
Equipo y Mobiliario Administrativo		511.076.0351	ARCHIVERO DE 4 GAVETAS	5,544.99			2	11,089.98	2	11,089.98	2	11,089.98		
		511.076.0708	ARCHIVERO 2 GAVETAS	7,697.38			1	7,697.38	1	7,697.38	1	7,697.38		
		511.232.0170	CESTO PARA PAPELES	298.15			3	894.45	3	894.45	3	894.45		
		511.268.0268	CREDENZA BASES METÁLICAS	6,500.00			1	6,500.00	1	6,500.00	1	6,500.00		
		511.339.1014	ESCRITORIO MODULAR 150 CM	5,641.98			3	16,925.94	3	16,925.94	3	16,925.94		
		511.619.1098	MESA DE CENTRO	1,515.94			1	1,515.94	1	1,515.94	1	1,515.94		
		511.814.0101	SILLA FIJA APILABLE	464.79			1	464.79	1	464.79	1	464.79		
		511.814.0291	SILLA GIRATORIA SECRETARIAL	845.04			2	1,690.08	2	1,690.08	2	1,690.08		
		511.836.0345	SILLÓN 1 LUGAR	3,808.35			2	7,616.70	2	7,616.70	2	7,616.70		
		522.470.0228	IMPRESORA B/N	2,129.91			1	2,129.91	1	2,129.91	1	2,129.91		
		S/C 381	REGULADOR DE VOLTAJE	846.00			3	2,538.00	3	2,538.00	3	2,538.00		
		S/C 922	TELÉFONO	500.00			2	1,000.00	2	1,000.00	2	1,000.00		
					<b>Subtotal</b>		<b>0</b>	<b>0.00</b>	<b>22</b>	<b>60,063.18</b>	<b>22</b>	<b>60,063.18</b>	<b>22</b>	<b>60,063.18</b>
		<b>Total Enfermería</b>					<b>0</b>	<b>0.00</b>	<b>25</b>	<b>86,545.67</b>	<b>25</b>	<b>86,545.67</b>	<b>25</b>	<b>86,545.67</b>

(\*) Según precio de mercado para el año 2008.  
Importe en Moneda Nacional.

Servicio	Tipo de Bien	Clave cuadro básico	Descripción clave de cuadro básico	Precio unitario promedio (*)	Hospital comunitario de 18 camas		Hospital general de 30 camas		Hospital general de 60 camas		Hospital general de 90 camas		
					Cantidad	Importe	Cantidad	Importe	Cantidad	Importe	Cantidad	Importe	
Oficina Enfermeras	Equipo Informático	522.580.0100	COMPUTADORA DE ESCRITORIO	8,827.50	1	8,827.50							
				<b>Subtotal</b>	<b>1</b>	<b>8,827.50</b>	<b>0</b>	<b>0.00</b>	<b>0</b>	<b>0.00</b>	<b>0</b>	<b>0.00</b>	
	Equipo y Mobiliario Administrativo	511.232.0022	CESTO PARA PAPELES	181.34	1	181.34							
		511.339.1014	ESCRITORIO MODULAR 150 CM	5,641.98	1	5,641.98							
		511.619.1098	MESA DE CENTRO	1,515.94	1	1,515.94							
		511.836.0329	SILLÓN 3 LUGARES	6,379.30	1	6,379.30							
		511.836.0345	SILLÓN 1 LUGAR	3,808.35	1	3,808.35							
		519.695.0058	PIZARRÓN MAGNÉTICO 150 CM	924.90	1	924.90							
		522.470.0228	IMPRESORA B/N	2,129.91	1	2,129.91							
		529.356.0057	CALENTADOR ENFRIADOR DE AGUA	3,097.05	1	3,097.05							
S/C 381	REGULADOR DE VOLTAJE	846.00	1	846.00									
		<b>Subtotal</b>	<b>9</b>	<b>24,524.78</b>	<b>0</b>	<b>0.00</b>	<b>0</b>	<b>0.00</b>	<b>0</b>	<b>0.00</b>	<b>0</b>	<b>0.00</b>	
Equipo y Mobiliario Médico	513.634.0048	NEGATOSCOPIO DOBLE DE PARED	2,102.04	1	2,102.04								
		<b>Subtotal</b>	<b>1</b>	<b>2,102.04</b>	<b>0</b>	<b>0.00</b>	<b>0</b>	<b>0.00</b>	<b>0</b>	<b>0.00</b>	<b>0</b>	<b>0.00</b>	
<b>Total Oficina Enfermeras</b>					<b>11</b>	<b>35,454.31</b>	<b>0</b>	<b>0.00</b>	<b>0</b>	<b>0.00</b>	<b>0</b>	<b>0.00</b>	
Central de Enfermeras	Equipo y Mobiliario Administrativo	511.026.0337	ANAQUEL 7 ENTREPAÑOS	3,644.99	1	3,644.99							
		511.232.0022	CESTO PARA PAPELES	181.34	1	181.34							
		511.814.0101	SILLA FIJA APILABLE	464.79	1	464.79							
		511.814.0291	SILLA GIRATORIA SECRETARIAL	845.04	1	845.04							
			<b>Subtotal</b>	<b>4</b>	<b>5,136.17</b>	<b>0</b>	<b>0.00</b>	<b>0</b>	<b>0.00</b>	<b>0</b>	<b>0.00</b>	<b>0</b>	<b>0.00</b>
	Equipo y Mobiliario Médico	060.218.0085	CONTENEDOR DESECHABLE PARA PUNZOCORTANTES	63.55	1	63.55							
		513.138.0056	BOTE SANITARIO	713.45	1	713.45							
		513.138.0106	BOTE PARA GASAS	415.80	1	415.80							
		513.191.0308	CARRO CURACIONES	3,900.25	2	7,800.50							
		513.191.0407	CARRO PORTAEXPEDIENTES	3,489.75	2	6,979.50							
		513.352.0105	ESCALERILLA DE DOS PELDAÑOS	532.91	1	532.91							
		513.621.1405	MESA MAYO	1,604.37	1	1,604.37							
		513.621.1603	MESA PASTEUR	1,712.82	1	1,712.82							
		513.634.0048	NEGATOSCOPIO DOBLE DE PARED	2,102.04	1	2,102.04							
		513.731.0339	PORTALEBRILLOS DOBLE	2,496.36	1	2,496.36							
		513.790.0063	RIÑÓN DE 500 CM3	90.30	1	90.30							
		513.887.0059	TORUNDERO DE 250 CM3 CON TAPA	91.77	1	91.77							
		513.907.0055	PORTAVENOCLISIS RODABLE	907.67	1	907.67							
		523.782.0153	REFRIGERADOR TIPO DOMESTICO	3,070.39	1	3,070.39							
		531.081.0766	ASPIRADOR GÁSTRICO PARA SUCCIÓN CONTINUA E INTERMITENTE	83,663.97	2	167,327.94							
		531.116.0369	ESFIGMOMANÓMETRO ANEROIDE PORTÁTIL	1,775.31	6	10,651.84							
		531.140.0344	BOMBA DE INFUSIÓN VOLUMÉTRICA	46,750.00	1	46,750.00							
		531.157.0096	CÁMARA CEFÁLICA	1,400.00	3	4,200.00							
		531.168.0069	ELECTROCARDIOGRAFO MULTICANAL CON INTERPRETACION	94,658.55	1	94,658.55							

(\*) Según precio de mercado para el año 2008.  
Importe en Moneda Nacional.

Servicio	Tipo de Bien	Clave cuadro básico	Descripción clave de cuadro básico	Precio unitario promedio (*)	Hospital comunitario de 18 camas		Hospital general de 30 camas		Hospital general de 60 camas		Hospital general de 90 camas	
					Cantidad	Importe	Cantidad	Importe	Cantidad	Importe	Cantidad	Importe
Central de Enfermeras	Equipo y Mobiliario Médico	531.191.0391	CARRO ROJO CON EQUIPO DE REANIMACION, DESFIBRILADOR-MONITOR-MARCAPASO.	215,136.28	1	215,136.28						
		531.295.1162	ESTUCHE DE DIAGNÓSTICO HOSPITALARIO	9,327.79	6	55,966.73						
		531.375.0126	ESTETOSCOPIO DE CÁPSULA DOBLE	772.07	6	4,632.41						
		531.667.0065	OXÍMETRO DE PULSO. PORTÁTIL DE MESA.	10,399.20	1	10,399.20						
		531.784.0205	RESUCITADOR PARA RECIEN NACIDOS	2,543.35	1	2,543.35						
		531.787.0110	REANIMADOR DE ASISTENCIA VENTILATORIA.	2,543.35	1	2,543.35						
		S/C 001	BOTE PARA RPBI	37.77	1	37.77						
		S/C 493	TERMÓMETRO ELECTRÓNICO	4,687.08	3	14,061.23						
			<b>Subtotal</b>		<b>49</b>	<b>657,490.07</b>	<b>0</b>	<b>0.00</b>	<b>0</b>	<b>0.00</b>	<b>0</b>	<b>0.00</b>
	Instrumental	S/C 420	SET DE INSTRUMENTAL PARA CURACION	18,493.91	5	92,469.55						
S/C 674		SET DE INSTRUMENTAL PARA RETIRAR PUNTOS.	1,140.52	5	5,702.62							
		<b>Subtotal</b>		<b>10</b>	<b>98,172.16</b>	<b>0</b>	<b>0.00</b>	<b>0</b>	<b>0.00</b>	<b>0</b>	<b>0.00</b>	
<b>Total Central de Enfermeras</b>					<b>63</b>	<b>760,798.40</b>	<b>0</b>	<b>0.00</b>	<b>0</b>	<b>0.00</b>	<b>0</b>	<b>0.00</b>
Registros Hospitalarios	Equipo Informático	522.580.0100	COMPUTADORA DE ESCRITORIO	8,827.50	1	8,827.50	2	17,655.00	2	17,655.00	2	17,655.00
			<b>Subtotal</b>		<b>1</b>	<b>8,827.50</b>	<b>2</b>	<b>17,655.00</b>	<b>2</b>	<b>17,655.00</b>	<b>2</b>	<b>17,655.00</b>
	Equipo y Mobiliario Administrativo	511.076.0351	ARCHIVERO DE 4 GAVETAS	5,544.99			6	33,269.95	6	33,269.95	8	44,359.93
		511.076.0708	ARCHIVERO 2 GAVETAS	7,697.38	1	7,697.38						
		511.232.0022	CESTO PARA PAPELES	181.34	1	181.34	2	362.68	2	362.68	2	362.68
		511.232.0170	CESTO PARA PAPELES	298.15			4	1,192.60	4	1,192.60	4	1,192.60
		511.339.1014	ESCRITORIO MODULAR 150 CM	5,641.98	1	5,641.98	4	22,567.92	4	22,567.92	4	22,567.92
		511.814.0101	SILLA FIJA APILABLE	464.79	2	929.58						
		511.814.0291	SILLA GIRATORIA SECRETARIAL	845.04			3	2,535.12	3	2,535.12	3	2,535.12
		511.836.0162	SILLÓN GIRATORIO	1,889.59			4	7,558.38	4	7,558.38	4	7,558.38
		511.836.0287	SILLÓN GIRATORIO RESPALDO ALTO	1,860.18	1	1,860.18						
		511.836.0345	SILLÓN 1 LUGAR	3,808.35	1	3,808.35						
		519.695.0017	PIZARRÓN DE CORCHO 120 CM	719.04			2	1,438.08	2	1,438.08	2	1,438.08
		521.150.0052	CALCULADORA 12 DÍGITOS	10,000.00	1	10,000.00						
		522.470.0228	IMPRESORA B/N	2,129.91	1	2,129.91						
		S/C 381	REGULADOR DE VOLTAJE	846.00			4	3,384.00	4	3,384.00	4	3,384.00
		S/C 922	TELÉFONO	500.00			4	2,000.00	4	2,000.00	4	2,000.00
		<b>Subtotal</b>		<b>9</b>	<b>32,248.73</b>	<b>33</b>	<b>74,308.73</b>	<b>33</b>	<b>74,308.73</b>	<b>35</b>	<b>85,398.71</b>	
Equipo y Mobiliario Médico	S/C 092	COMPUTADORA C/SOFTWARE PARA MANEJO DE IMÁGENES, SISTEMA DE TELEMEDICINA	400,000.00			2	800,000.00	2	800,000.00	2	800,000.00	
		<b>Subtotal</b>		<b>0</b>	<b>0.00</b>	<b>2</b>	<b>800,000.00</b>	<b>2</b>	<b>800,000.00</b>	<b>2</b>	<b>800,000.00</b>	
<b>Total Registros Hospitalarios</b>					<b>10</b>	<b>41,076.23</b>	<b>37</b>	<b>891,963.72</b>	<b>37</b>	<b>891,963.72</b>	<b>39</b>	<b>903,053.71</b>

(\*) Según precio de mercado para el año 2008.  
Importe en Moneda Nacional.

Servicio	Tipo de Bien	Clave cuadro básico	Descripción clave de cuadro básico	Precio unitario promedio (*)	Hospital comunitario de 18 camas		Hospital general de 30 camas		Hospital general de 60 camas		Hospital general de 90 camas	
					Cantidad	Importe	Cantidad	Importe	Cantidad	Importe	Cantidad	Importe
Trabajo Social	Equipo Informático	522.580.0100	COMPUTADORA DE ESCRITORIO	8,827.50	1	8,827.50	2	17,655.00	2	17,655.00	2	17,655.00
				<b>Subtotal</b>	<b>1</b>	<b>8,827.50</b>	<b>2</b>	<b>17,655.00</b>	<b>2</b>	<b>17,655.00</b>	<b>2</b>	<b>17,655.00</b>
	Equipo y Mobiliario Administrativo	511.076.0351	ARCHIVERO DE 4 GAVETAS	5,544.99			2	11,089.98	2	11,089.98	2	11,089.98
		511.076.0872	ARCHIVERO 4 GAVETAS PUERTAS ABATIBLES	5,821.11	1	5,821.11						
		511.232.0022	CESTO PARA PAPELES	181.34	1	181.34	2	362.68	2	362.68	2	362.68
		511.339.1014	ESCRITORIO MODULAR 150 CM	5,641.98	1	5,641.98	2	11,283.96	2	11,283.96	2	11,283.96
		511.814.0291	SILLA GIRATORIA SECRETARIAL	845.04	1	845.04	2	1,690.08	2	1,690.08	2	1,690.08
		511.814.0309	SILLA APILABLE	520.51			4	2,082.05	4	2,082.05	4	2,082.05
		519.695.0058	PIZARRÓN MAGNÉTICO 150 CM	924.90			2	1,849.80	2	1,849.80	2	1,849.80
		522.470.0228	IMPRESORA B/N	2,129.91	1	2,129.91	2	4,259.82	2	4,259.82	2	4,259.82
S/C 381	REGULADOR DE VOLTAJE	846.00	1	846.00	2	1,692.00	2	1,692.00	2	1,692.00		
			<b>Subtotal</b>	<b>6</b>	<b>15,465.38</b>	<b>18</b>	<b>34,310.38</b>	<b>18</b>	<b>34,310.38</b>	<b>18</b>	<b>34,310.38</b>	
<b>Total Trabajo Social</b>					<b>7</b>	<b>24,292.88</b>	<b>20</b>	<b>51,965.37</b>	<b>20</b>	<b>51,965.37</b>	<b>20</b>	<b>51,965.37</b>
Central de Equipos y Esterilización	Equipo y Mobiliario Administrativo	511.026.0204	ANAQUEL 5 ENTREPAÑOS	2,772.50			2	5,544.99	3	8,317.49	3	8,317.49
		511.026.0337	ANAQUEL 7 ENTREPAÑOS	3,644.99	8	29,159.96						
		511.026.0436	ANAQUEL FIJO	4,753.82			1	4,753.82	1	4,753.82	1	4,753.82
		511.026.0444	ANAQUEL FIJO DE 45 CM UNA VISTA	3,804.59	2	7,609.18						
		511.232.0022	CESTO PARA PAPELES	181.34			2	362.68	2	362.68	2	362.68
		511.339.1014	ESCRITORIO MODULAR 150 CM	5,641.98			1	5,641.98	1	5,641.98	1	5,641.98
		511.814.0291	SILLA GIRATORIA SECRETARIAL	845.04			4	3,380.16	8	6,760.33	8	6,760.33
		519.315.0017	ESCALERA DE TIJERA 3 PELDAÑOS	854.80	2	1,709.60	1	854.80	1	854.80	1	854.80
				<b>Subtotal</b>	<b>12</b>	<b>38,478.74</b>	<b>11</b>	<b>20,538.43</b>	<b>16</b>	<b>26,691.09</b>	<b>16</b>	<b>26,691.09</b>
	Equipo y Mobiliario Médico	411.732.0012	PORTAROLLO PAPEL	1,952.00			1	1,952.00	1	1,952.00	1	1,952.00
		513.108.0052	BANCO GIRATORIO C/RESPALDO	1,201.23	3	3,603.69	1	1,201.23	1	1,201.23	4	4,804.92
		513.123.0186	ESCALÓN	425.00			4	1,700.00	4	1,700.00	5	2,125.00
		513.138.0056	BOTE SANITARIO	713.45	1	713.45						
		513.352.0105	ESCALERILLA DE DOS PELDAÑOS	532.91	3	1,598.74						
		513.360.0022	ESTANTE GUARDA ESTÉRIL 90 CM	3,820.50	1	3,820.50	0		0		1	3,820.50
		513.621.1918	MESA 180 CM PARA ENSAMBLE	7,901.81	1	7,901.81	1	7,901.81	1	7,901.81	1	7,901.81
		513.771.0413	REPISA DE 180 CM CONTRA MURO	4,227.00	1	4,227.00	1	4,227.00	1	4,227.00	1	4,227.00
		515.619.0752	MESA ALTA DE 120 CM. CON CUBIERTA	6,400.00	2	12,800.00						
		515.619.0778	MESA ALTA DE 180 CM. CON CUBIERTA	10,650.00	2	21,300.00						
		515.619.0877	MESA ALTA CON RESPALDO (120 CM)	2,284.20			1	2,284.20	1	2,284.20	1	2,284.20
		515.619.1123	MESA ALTA LISA DE 120 CM. CON CAMPANA	7,745.77	1	7,745.77						
		519.160.0138	CARRO PARA SUPERMERCADO	3,564.56			5	17,822.79	5	17,822.79	4	14,258.23
		531.231.0161	INCUBADORA PARA CONTROLES BIOLÓGICOS	9,031.00	1	9,031.00						
		531.385.0942	ESTERILIZADOR DE VAPOR AUTOGENERADO DOS PUERTAS	1,368,652.95			4	5,474,611.81	4	5,474,611.81	4	5,474,611.81
		531.385.1015	ESTERILIZADOR MEDIANO CON OXIDO DE ETILENO	365,166.36			0		0		1	365,166.36
		531.385.1031	ESTERILIZADOR DE BAJA TEMPERATURA A TRAVÉS DE PLASMA	2,152,786.58			1	2,152,786.58	2	4,305,573.15	2	4,305,573.15
		531.385.1056	ESTERILIZADOR DE VAPOR AUTOGENERADO DE UNA PUERTA	997,587.84	1	997,587.84						

(\*) Según precio de mercado para el año 2008.  
Importe en Moneda Nacional.

Servicio	Tipo de Bien	Clave cuadro básico	Descripción clave de cuadro básico	Precio unitario promedio (*)	Hospital comunitario de 18 camas		Hospital general de 30 camas		Hospital general de 60 camas		Hospital general de 90 camas	
					Cantidad	Importe	Cantidad	Importe	Cantidad	Importe	Cantidad	Importe
Central de Equipos y Esterilización	Equipo y Mobiliario Médico	531.572.0309	LAVADORA, DESCONTAMINADORA DE ALTA FRECUENCIA	467,465.69	1	467,465.69	0		0		3	1,402,397.06
		531.572.0507	LAVADORA ULTRASÓNICA DE INSTRUMENTAL	423,027.89			0		0		3	1,269,083.68
		531.807.0017	SELLADORA TÉRMICA PARA BOLSAS DE ESTERILIZACIÓN.	75,852.85	1	75,852.85	1	75,852.85	1	75,852.85	1	75,852.85
		S/C 092	COMPUTADORA C/SOFTWARE PARA MANEJO DE IMÁGENES, SISTEMA DE TELEMEDICINA	400,000.00			4	1,600,000.00	8	3,200,000.00	8	3,200,000.00
		<b>Subtotal</b>			<b>19</b>	<b>1,613,648.33</b>	<b>24</b>	<b>9,340,340.27</b>	<b>29</b>	<b>13,093,126.85</b>	<b>40</b>	<b>16,134,058.59</b>
<b>Total Central de Equipos y Esterilización</b>					<b>31</b>	<b>1,652,127.08</b>	<b>35</b>	<b>9,360,878.71</b>	<b>45</b>	<b>13,119,817.94</b>	<b>56</b>	<b>16,160,749.68</b>
Subcentral de Equipos y Esterilización	Equipo y Mobiliario Médico	S/C 092	COMPUTADORA C/SOFTWARE PARA MANEJO DE IMÁGENES, SISTEMA DE TELEMEDICINA	400,000.00			1	400,000.00	1	400,000.00	1	400,000.00
		<b>Subtotal</b>			<b>0</b>	<b>0.00</b>	<b>1</b>	<b>400,000.00</b>	<b>1</b>	<b>400,000.00</b>	<b>1</b>	<b>400,000.00</b>
<b>Total Subcentral de Equipos y Esterilización</b>					<b>0</b>	<b>0.00</b>	<b>1</b>	<b>400,000.00</b>	<b>1</b>	<b>400,000.00</b>	<b>1</b>	<b>400,000.00</b>
Medicina Preventiva	Equipo Informático	522.580.0100	COMPUTADORA DE ESCRITORIO	8,827.50			1	8,827.50	1	8,827.50	1	8,827.50
		<b>Subtotal</b>			<b>0</b>	<b>0.00</b>	<b>1</b>	<b>8,827.50</b>	<b>1</b>	<b>8,827.50</b>	<b>1</b>	<b>8,827.50</b>
	Equipo y Mobiliario Administrativo	511.076.0351	ARCHIVERO DE 4 GAVETAS	5,544.99			1	5,544.99	1	5,544.99	1	5,544.99
		511.232.0022	CESTO PARA PAPELES	181.34			1	181.34	1	181.34	1	181.34
		511.451.0158	GABINETE UNIVERSAL	2,247.75			1	2,247.75	1	2,247.75	1	2,247.75
		511.814.0309	SILLA APILABLE	520.51			2	1,041.03	2	1,041.03	2	1,041.03
		511.836.0287	SILLÓN GIRATORIO RESPALDO ALTO	1,860.18			1	1,860.18	1	1,860.18	1	1,860.18
		513.355.0102	ESCRITORIO MÉDICO	1,762.33			1	1,762.33	1	1,762.33	1	1,762.33
		S/C 381	REGULADOR DE VOLTAJE	846.00			1	846.00	1	846.00	1	846.00
		<b>Subtotal</b>			<b>0</b>	<b>0.00</b>	<b>8</b>	<b>13,483.62</b>	<b>8</b>	<b>13,483.62</b>	<b>8</b>	<b>13,483.62</b>
	Equipo y Mobiliario Médico	060.218.0085	CONTENEDOR DESECHABLE PARA PUNZOCORTANTES	63.55			1	63.55	1	63.55	1	63.55
		513.108.0102	BANCO GIRATORIO	1,242.00			1	1,242.00	1	1,242.00	1	1,242.00
		513.130.0054	BÁSCULA CON ESTADÍMETRO	6,776.41			1	6,776.41	1	6,776.41	1	6,776.41
		513.130.0302	BÁSCULA PARA BEBÉ	3,264.81			1	3,264.81	1	3,264.81	1	3,264.81
		513.138.0002	PORTATERMÓMETRO	87.91			1	87.91	1	87.91	1	87.91
		513.138.0056	BOTE SANITARIO	713.45			1	713.45	1	713.45	1	713.45
		513.254.0054	CUBETA ACERO INOXIDABLE	562.08			1	562.08	1	562.08	1	562.08
		513.352.0105	ESCALERILLA DE DOS PELDAÑOS	532.91			1	532.91	1	532.91	1	532.91
		513.621.1306	MESA PARA EXPLORACIÓN UNIVERSAL	3,400.00			1	3,400.00	1	3,400.00	1	3,400.00
		513.731.0305	PORTACUBETA RODABLE	390.00			1	390.00	1	390.00	1	390.00
		531.116.0369	ESFIGMOMANÓMETRO ANEROIDE PORTÁTIL	1,775.31			1	1,775.31	1	1,775.31	1	1,775.31
		531.375.0126	ESTETOSCOPIO DE CÁPSULA DOBLE	772.07			1	772.07	1	772.07	1	772.07
		S/C 001	BOTE PARA RPBI	37.77			1	37.77	1	37.77	1	37.77
S/C 106		CORTINA ANTIBACTERIANA	2,360.88			1	2,360.88	1	2,360.88	1	2,360.88	
<b>Subtotal</b>			<b>0</b>	<b>0.00</b>	<b>14</b>	<b>21,979.15</b>	<b>14</b>	<b>21,979.15</b>	<b>14</b>	<b>21,979.15</b>		
<b>Total Medicina Preventiva</b>					<b>0</b>	<b>0.00</b>	<b>23</b>	<b>44,290.27</b>	<b>23</b>	<b>44,290.27</b>	<b>23</b>	<b>44,290.27</b>

(\*) Según precio de mercado para el año 2008.  
Importe en Moneda Nacional.

Servicio	Tipo de Bien	Clave cuadro básico	Descripción clave de cuadro básico	Precio unitario promedio (*)	Hospital comunitario de 18 camas		Hospital general de 30 camas		Hospital general de 60 camas		Hospital general de 90 camas	
					Cantidad	Importe	Cantidad	Importe	Cantidad	Importe	Cantidad	Importe
Consulta Externa	Equipo Informático	522.580.0100	COMPUTADORA DE ESCRITORIO	8,827.50	8	70,619.99	4	35,309.99	5	44,137.49	9	79,447.49
		524.820.0049	TELEVISOR A COLOR DE 25 " PANTALLA PLANA	349.00			1	349.00	1	349.00	1	349.00
			<b>Subtotal</b>		<b>8</b>	<b>70,619.99</b>	<b>5</b>	<b>35,658.99</b>	<b>6</b>	<b>44,486.49</b>	<b>10</b>	<b>79,796.49</b>
	Equipo y Mobiliario Administrativo	511.026.0436	ANAQUEL FIJO	4,753.82			1	4,753.82	1	4,753.82	1	4,753.82
		511.076.0351	ARCHIVERO DE 4 GAVETAS	5,544.99			3	16,634.97	4	22,179.96	4	22,179.96
		511.076.0872	ARCHIVERO 4 GAVETAS PUERTAS ABATIBLES	5,821.11	1	5,821.11						
		511.232.0022	CESTO PARA PAPELES	181.34	10	1,813.40	6	1,088.04	7	1,269.38	12	2,176.08
		511.232.0170	CESTO PARA PAPELES	298.15							2	596.30
		511.339.1014	ESCRITORIO MODULAR 150 CM	5,641.98	9	50,777.83					1	5,641.98
		511.451.0158	GABINETE UNIVERSAL	2,247.75			4	8,991.00	5	11,238.75	5	11,238.75
		511.814.0291	SILLA GIRATORIA SECRETARIAL	845.04	1	845.04						
		511.814.0309	SILLA APILABLE	520.51			8	4,164.10	10	5,205.13	14	7,287.18
		511.836.0287	SILLÓN GIRATORIO RESPALDO ALTO	1,860.18	7	13,021.29	4	7,440.74	5	9,300.92	9	16,741.66
		511.836.0311	SILLÓN FIJO RESPALDO BAJO	1,554.06	12	18,648.72					2	3,108.12
		513.355.0102	ESCRITORIO MÉDICO	1,762.33			4	7,049.32	5	8,811.66	9	15,860.98
		519.104.0053	BANCA EN TÁNDEM TRES LUGARES	1,501.81	8	12,014.48						
		519.104.0103	BANCA EN TÁNDEM CUATRO LUGARES	3,434.78	4	13,739.11	2	6,869.56	2	6,869.56	3	10,304.33
		519.104.0202	BANCA VESTIDOR	256.00	1	256.00						
		519.132.0059	BOTE DE CAMPANA	872.38	10	8,723.82	4	3,489.53	4	3,489.53	4	3,489.53
		519.874.0010	TAMBO PARA BASURA NO CONTAMINADA	960.94			1	960.94	1	960.94	1	960.94
		522.470.0228	IMPRESORA B/N	2,129.91	3	6,389.73						
		524.820.0049	TELEVISOR A COLOR DE 25 " PANTALLA PLANA	349.00	1	349.00						
		S/C 381	REGULADOR DE VOLTAJE	846.00	7	5,922.00	4	3,384.00	5	4,230.00	9	7,614.00
		<b>Subtotal</b>		<b>74</b>	<b>138,321.54</b>	<b>41</b>	<b>64,826.03</b>	<b>49</b>	<b>78,309.65</b>	<b>76</b>	<b>111,953.64</b>	
	Equipo y Mobiliario Médico	060.218.0085	CONTENEDOR DESECHABLE PARA PUNZOCORTANTES	63.55			4	254.21	5	317.76	5	317.76
		513.108.0102	BANCO GIRATORIO	1,242.00	7	8,694.00	4	4,968.00	5	6,210.00	7	8,694.00
		513.123.0244	BANQUETA DE ALTURA	431.87	5	2,159.34	0		0		1	431.87
		513.130.0054	BÁSCULA CON ESTADÍMETRO	6,776.41	5	33,882.03	3	20,329.22	3	20,329.22	7	47,434.84
		513.130.0302	BÁSCULA PARA BEBÉ	3,264.81	1	3,264.81	2	6,529.61	2	6,529.61	3	9,794.42
		513.138.0002	PORTATERMÓMETRO	87.91			2	175.82	2	175.82	2	175.82
		513.138.0056	BOTE SANITARIO	713.45	4	2,853.80	3	2,140.35	4	2,853.80	5	3,567.25
		513.138.0106	BOTE PARA GASAS	415.80	4	1,663.22						
		513.191.0308	CARRO CURACIONES	3,900.25	4	15,601.00						
		513.219.0017	DIVÁN (CHAISSE LONGUE)	1,955.10			0		0		1	1,955.10
		513.254.0054	CUBETA ACERO INOXIDABLE	562.08	3	1,686.24	2	1,124.16	3	1,686.24	3	1,686.24
		513.352.0105	ESCALERILLA DE DOS PELDAÑOS	532.91	3	1,598.74	3	1,598.74	4	2,131.65	4	2,131.65
		513.500.0064	INFANTÓMETRO PORTÁTIL	1,871.64	1	1,871.64						
513.618.0710		MARTILLO PERCUSOR	2,355.91	3	7,067.74	0		0		2	4,711.82	
513.621.0357	MESA EXPLORACIÓN GINECOLÓGICA	9,419.73	1	9,419.73	1	9,419.73	1	9,419.73	1	9,419.73		

(\*) Según precio de mercado para el año 2008.  
Importe en Moneda Nacional.

Servicio	Tipo de Bien	Clave cuadro básico	Descripción clave de cuadro básico	Precio unitario promedio (*)	Hospital comunitario de 18 camas		Hospital general de 30 camas		Hospital general de 60 camas		Hospital general de 90 camas	
					Cantidad	Importe	Cantidad	Importe	Cantidad	Importe	Cantidad	Importe
Consulta Externa	Equipo y Mobiliario Médico	513.621.1306	MESA PARA EXPLORACIÓN UNIVERSAL	3,400.00			2	6,800.00	3	10,200.00	5	17,000.00
		513.621.1405	MESA MAYO	1,604.37	1	1,604.37						
		513.621.1454	MESA PARA ATENCIÓN A RECIÉN NACIDOS	3,486.57	1	3,486.57						
		513.621.1603	MESA PASTEUR	1,712.82	7	11,989.71					1	1,712.82
		513.621.2429	MESA PARA EXPLORACIÓN UNIVERSAL	24,397.45	6	146,384.73	0		0		1	24,397.45
		513.634.0030	NEGATOSCOPIO	766.09	6	4,596.53					2	1,532.18
		513.634.0048	NEGATOSCOPIO DOBLE DE PARED	2,102.04	1	2,102.04	2	4,204.08	2	4,204.08	3	6,306.12
		513.731.0305	PORTACUBETA RODABLE	390.00	1	390.00	2	780.00	3	1,170.00	3	1,170.00
		513.783.0054	RIEL PORTAVENOCLISIS	343.74			3	1,031.22	4	1,374.96	4	1,374.96
		513.887.0059	TORUNDERO DE 250 CM3 CON TAPA	91.77	2	183.53	0		0		2	183.53
		515.957.0232	VITRINA DE 90 CM CONTRA MURO	1,334.41	5	6,672.06	0		0		2	2,668.82
		517.013.0057	ALACENA ALTA DE 90 CM	890.14	1	890.14						
		519.160.0104	CARRO ASEO FORMA TIJERA	847.69	1	847.69						
		522.004.0082	EQUIPO DE VIDEOCONFERENCIA H323, SISTEMA DE TELEMEDICINA	103,626.32	1	103,626.32						
		525.185.0557	CÁMARA FOTOGRÁFICA	11,389.36	1	11,389.36						
		531.032.0055	AMALGAMADOR Y DOSIFICADOR ESTOMATOLÓGICO	2,000.00	1	2,000.00	1	2,000.00	1	2,000.00	1	2,000.00
		531.110.0175	BÁSCULA ELECTRÓNICA CON ESTADÍMETRO	8,840.99	2	17,681.97						
		531.116.0369	ESFIGMOMANÓMETRO ANEROIDE PORTÁTIL	1,775.31			3	5,325.92	3	5,325.92	3	5,325.92
		531.116.0377	ESFIGMOMANÓMETRO ANEROIDE DE PARED	2,916.31	7	20,414.15	0		0		3	8,748.92
		531.247.0015	UNIDAD DE CRIOCIRUGÍA GINECOLÓGICA	296,139.40			1	296,139.40	1	296,139.40	1	296,139.40
		531.291.0028	UNIDAD ESTOMATOLÓGICA CON MÓDULO	349,123.41	1	349,123.41						
		531.291.0416	UNIDAD ESTOMATOLÓGICA BÁSICA	320,486.49			1	320,486.49	1	320,486.49	1	320,486.49
		531.292.0019	FONODETECTOR PORTÁTIL DE LATIDOS FETALES	10,537.46	2	21,074.93						
		531.292.0258	CARDIOTOCÓGRAFO	92,105.73	1	92,105.73						
		531.295.1162	ESTUCHE DE DIAGNÓSTICO HOSPITALARIO	9,327.79			2	18,655.58	2	18,655.58	3	27,983.37
		531.295.1188	ESTUCHE DE DIAGNÓSTICO BÁSICO	5,591.51	6	33,549.04	0		0		2	11,183.01
		531.328.0116	UNIDAD DE ELECTROCIRUGÍA. (CORTE Y COAGULACIÓN BIPOLAR)	110,648.64			1	110,648.64	1	110,648.64	1	110,648.64
		531.341.0465	EQUIPO DE ULTRASONIDO PARA ESTUDIOS GENERALES	654,420.00	1	654,420.00						
531.341.2305	UNIDAD RADIOLÓGICA DENTAL	445,279.52	1	445,279.52	1	445,279.52	1	445,279.52	1	445,279.52		
531.345.0016	GLUCÓMETRO	5,009.36	5	25,046.79	0		0		1	5,009.36		
531.375.0126	ESTETOSCOPIO DE CÁPSULA DOBLE	772.07	7	5,404.47	2	1,544.14	2	1,544.14	5	3,860.34		
531.375.0159	ESTETOSCOPIO DE PINARD. OBSTÉTRICO	772.54	2	1,545.07								

(\*) Según precio de mercado para el año 2008.  
Importe en Moneda Nacional.



Servicio	Tipo de Bien	Clave cuadro básico	Descripción clave de cuadro básico	Precio unitario promedio (*)	Hospital comunitario de 18 camas		Hospital general de 30 camas		Hospital general de 60 camas		Hospital general de 90 camas		
					Cantidad	Importe	Cantidad	Importe	Cantidad	Importe	Cantidad	Importe	
Consulta Externa	Equipo y Mobiliario Médico	531.385.1080	ESTERILIZADOR DE VAPOR AUTOGENERADO PARA DENTAL Y	209,337.71			1	209,337.71	1	209,337.71	1	209,337.71	
		531.385.1122	ESTERILIZADOR DE VAPOR AUTOGENERADO DE MESA	599,320.85	1	599,320.85							
		531.562.0020	LÁMPARA DE FOTOCURADO DE RESINAS Y CEMENTOS	3,926.52	1	3,926.52	1	3,926.52	1	3,926.52	1	3,926.52	
		531.562.1457	LÁMPARA DE EXAMINACIÓN CON FUENTE DE LUZ DE FIBRA ÓPTICA	3,761.56			3	11,284.68	3	11,284.68	6	22,569.37	
		531.678.0013	PLICÓMETRO PARA VALORACIÓN NUTRICIONAL	11,583.85	5	57,919.26	0		0		1	11,583.85	
		531.691.0370	PIEZA DE MANO DE ALTA VELOCIDAD	3,926.52			1	3,926.52	1	3,926.52	1	3,926.52	
		531.786.0079	REVELADOR MANUAL DE PLACAS DENTALES	86,443.00	1	86,443.00	1	86,443.00	1	86,443.00	1	86,443.00	
		S/C 001	BOTE PARA RPBI	37.77	7	264.42	4	151.10	5	188.87	5	188.87	
		S/C 009	ESCALEADOR ULTRASÓNICO	7,150.00	1	7,150.00							
		S/C 092	COMPUTADORA C/SOFTWARE PARA MANEJO DE IMÁGENES, SISTEMA DE TELEMEDICINA	400,000.00	1	400,000.00							
		S/C 1044	LÁMPARA MANUAL DE LUZ HALÓGENA	1,067.00	3	3,201.00							
		S/C 106	CORTINA ANTIBACTERIANA	2,360.88			2	4,721.76	3	7,082.64	3	7,082.64	
		S/C 1080	CÁMARA DE EXAMINACIÓN GENERAL, SISTEMA DE TELEMEDICINA	26,454.27	1	26,454.27							
		S/C 1081	SIST DE EXP. CLIN. ELECT. PARA TM, SISTEMA DE TELEMEDICINA	58,505.15	1	58,505.15							
		S/C 1083	CÁMARA NO MIDRIÁTICA* C/ CAPACIDAD DE TRANSMITIR EN	792,966.87	1	792,966.87							
		S/C 245	LUPA QUIRURGICA 3.5 AUMENTOS	5,889.78			0		1	5,889.78	1	5,889.78	
		S/C 350	PIEZA DE MANO DE BAJA VELOCIDAD	2,000.00			1	2,000.00	1	2,000.00	1	2,000.00	
		S/C 493	TERMÓMETRO ELECTRÓNICO	4,687.08	7	32,809.54	0		0		2	9,374.16	
		S/C 524	VIDEOCOLPOSCOPIO	494,358.12			1	494,358.12	1	494,358.12	1	494,358.12	
		S/C 788	DERMATOSCOPIO DIGITAL	88,477.58	1	88,477.58							
		S/C 789	ELECTROCARDIOGRAFO DIGITAL CON CAPACIDAD DE ENVIO DE ECG EN	46,421.82	1	46,421.82							
		S/C 792	EQUIPO DE FULGURACIÓN	183,237.60			0		1	183,237.60	1	183,237.60	
		S/C 794	ESCÁNER RADIOLÓGICO	532,697.88	1	532,697.88							
		S/C 796	ESTETOSCOPIO DIGITAL	18,330.30	1	18,330.30							
		S/C 799	LIMPIADOR LÁSER DENTAL	10,000.00	1	10,000.00	1	10,000.00	1	10,000.00	1	10,000.00	
		S/C 804	OTOSCOPIO / OFTALMOSCOPIO DIGITAL CON CAPACIDAD DE TRANSMITIR EN	2,847.68	1	2,847.68							
		S/C 813	ULTRASONIDO DENTAL	26,176.80			1	26,176.80	1	26,176.80	1	26,176.80	
		S/C 814	ULTRASONIDO C/ CAPACIDAD DE TRANSMITIR EN TIEMPO REAL, SISTEMA	732,950.40	2	1,465,900.80							

(\*) Según precio de mercado para el año 2008.  
Importe en Moneda Nacional.

Servicio	Tipo de Bien	Clave cuadro básico	Descripción clave de cuadro básico	Precio unitario promedio (*)	Hospital comunitario de 18 camas		Hospital general de 30 camas		Hospital general de 60 camas		Hospital general de 90 camas	
					Cantidad	Importe	Cantidad	Importe	Cantidad	Importe	Cantidad	Importe
Consulta Externa	Equipo y Mobiliario Médico	S/C 833	MONITORES DE 26" O MAYOR, SISTEMA DE TELEMEDICINA	2,835.00	1	2,835.00						
		S/C 872	CARTILLA SNELLEN	1,200.00	3	3,600.00						
		<b>Subtotal</b>			<b>153</b>	<b>6,291,642.32</b>	<b>62</b>	<b>2,111,761.03</b>	<b>74</b>	<b>2,310,534.80</b>	<b>113</b>	<b>2,459,426.28</b>
	Instrumental	535.701.1203	PINZA DE TRASLADO BARD PARKER	400.00	6	2,400.00	0		0		2	800.00
		S/C 420	SET DE INSTRUMENTAL PARA CURACION	18,493.91	4	73,975.64	1	18,493.91	2	36,987.82	2	36,987.82
		S/C 674	SET DE INSTRUMENTAL PARA RETIRAR PUNTOS	1,140.52	4	4,562.09	1	1,140.52	1	1,140.52	1	1,140.52
		S/C 747	SET DE INSTRUMENTAL PARA REVISIÓN UTERINA	5,201.98	1	5,201.98	1	5,201.98	1	5,201.98	1	5,201.98
	S/C 909	ODONTOLOGÍA, SET DE	934,244.89	1	934,244.89							
	<b>Subtotal</b>			<b>16</b>	<b>1,020,384.60</b>	<b>3</b>	<b>24,836.42</b>	<b>4</b>	<b>43,330.33</b>	<b>6</b>	<b>44,130.33</b>	
<b>Total Consulta Externa</b>					<b>251</b>	<b>7,520,968.45</b>	<b>111</b>	<b>2,237,082.46</b>	<b>133</b>	<b>2,476,661.26</b>	<b>205</b>	<b>2,695,306.74</b>
Consulta de Cirugía	Equipo Informático	522.580.0100	COMPUTADORA DE ESCRITORIO	8,827.50			1	8,827.50	2	17,655.00	9	79,447.49
		<b>Subtotal</b>		<b>0</b>	<b>0.00</b>	<b>1</b>	<b>8,827.50</b>	<b>2</b>	<b>17,655.00</b>	<b>9</b>	<b>79,447.49</b>	
	Equipo y Mobiliario Administrativo	511.076.0351	ARCHIVERO DE 4 GAVETAS	5,544.99			1	5,544.99	2	11,089.98	4	22,179.96
		511.160.0218	CAJA FUERTE 2	4,500.00			0		0		1	4,500.00
		511.232.0022	CESTO PARA PAPELES	181.34			1	181.34	2	362.68	9	1,632.06
		511.451.0158	GABINETE UNIVERSAL	2,247.75			1	2,247.75	2	4,495.50	4	8,991.00
		511.814.0309	SILLA APILABLE	520.51			2	1,041.03	4	2,082.05	17	8,848.72
		511.836.0287	SILLÓN GIRATORIO RESPALDO ALTO	1,860.18			1	1,860.18	2	3,720.37	9	16,741.66
		513.355.0102	ESCRITORIO MÉDICO	1,762.33			1	1,762.33	2	3,524.66	9	15,860.98
			S/C 381	REGULADOR DE VOLTAJE	846.00			1	846.00	2	1,692.00	9
		<b>Subtotal</b>			<b>0</b>	<b>0.00</b>	<b>8</b>	<b>13,483.62</b>	<b>16</b>	<b>26,967.25</b>	<b>62</b>	<b>86,368.39</b>
	Equipo y Mobiliario Médico	060.218.0085	CONTENEDOR DESECHABLE PARA PUNZOCORTANTES	63.55			1	63.55	2	127.11	6	381.32
		513.108.0102	BANCO GIRATORIO	1,242.00			1	1,242.00	2	2,484.00	6	7,452.00
		513.108.0151	BANCO GIRATORIO ACOJINADO	1,620.11							2	3,240.21
		513.108.0268	BANCO GIRATORIO S/RESPALDO	776.98			0		0		1	776.98
		513.130.0054	BÁSCULA CON ESTADÍMETRO	6,776.41			1	6,776.41	2	13,552.81	5	33,882.03
		513.130.0302	BÁSCULA PARA BEBÉ	3,264.81			1	3,264.81	1	3,264.81	1	3,264.81
		513.138.0002	PORTATERMÓMETRO	87.91			0		0		1	87.91
		513.138.0056	BOTE SANITARIO	713.45			1	713.45	2	1,426.90	6	4,280.70
		513.191.0159	CARRO CAMILLA	29,644.91			0		0		1	29,644.91
513.254.0054		CUBETA ACERO INOXIDABLE	562.08			1	562.08	2	1,124.16	6	3,372.47	
513.352.0105		ESCALERILLA DE DOS PELDAÑOS	532.91			1	532.91	2	1,065.83	6	3,197.48	
513.616.0977		MESA TRANSPORTADORA DE INSTRUMENTAL	5,796.00			0		0		1	5,796.00	
513.618.0710	MARTILLO PERCUSOR	2,355.91			0		0		1	2,355.91		
513.621.1306	MESA PARA EXPLORACIÓN UNIVERSAL	3,400.00			1	3,400.00	2	6,800.00	6	20,400.00		
513.621.1355	MESA RIÑÓN	5,073.50			0		0		1	5,073.50		
513.621.1405	MESA MAYO	1,604.37			0		0		1	1,604.37		
513.621.1603	MESA PASTEUR	1,712.82			0		0		1	1,712.82		

(\*) Según precio de mercado para el año 2008.  
Importe en Moneda Nacional.

Servicio	Tipo de Bien	Clave cuadro básico	Descripción clave de cuadro básico	Precio unitario promedio (*)	Hospital comunitario de 18 camas		Hospital general de 30 camas		Hospital general de 60 camas		Hospital general de 90 camas		
					Cantidad	Importe	Cantidad	Importe	Cantidad	Importe	Cantidad	Importe	
Consulta de Cirugía	Equipo y Mobiliario Médico	513.634.0048	NEGATOSCOPIO DOBLE DE PARED	2,102.04			1	2,102.04	2	4,204.08	8	16,816.32	
		513.731.0305	PORTACUBETA RODABLE	390.00			1	390.00	2	780.00	6	2,340.00	
		513.731.0339	PORTALEBRILLOS DOBLE	2,496.36			0		0		1	2,496.36	
		513.783.0054	RIEL PORTAVENOCLISIS	343.74			1	343.74	2	687.48	3	1,031.22	
		513.907.0055	PORTAVENOCLISIS RODABLE	907.67			0		0		1	907.67	
		531.074.0013	ARMAZÓN DE LENTES PARA PRUEBAS	15,425.61								2	30,851.23
		531.081.0030	ASPIRADOR PARA OTORRINOLARINGOLOGÍA	17,826.40								1	17,826.40
		531.081.0055	ASPIRADOR ESTOMATOLÓGICO	11,779.56			0		0		1	11,779.56	
		531.116.0369	ESFIGMOMANÓMETRO ANEROIDE PORTÁTIL	1,775.31			1	1,775.31	2	3,550.61	7	12,427.15	
		531.140.0393	BOMBA DE INFUSIÓN PORTÁTIL	63,500.00			0		0		1	63,500.00	
		531.165.0021	CAMPÍMETRO COMPUTARIZADO	345,527.77							1	345,527.77	
		531.291.0416	UNIDAD ESTOMATOLÓGICA BÁSICA	320,486.49			0		0		1	320,486.49	
		531.295.1162	ESTUCHE DE DIAGNÓSTICO HOSPITALARIO	9,327.79			1	9,327.79	1	9,327.79	5	46,638.94	
		531.295.1188	ESTUCHE DE DIAGNÓSTICO BÁSICO	5,591.51			0		1	5,591.51	1	5,591.51	
		531.328.0116	UNIDAD DE ELECTROCIRUGÍA. (CORTE Y COAGULACIÓN BIPOLAR)	110,648.64								1	110,648.64
		531.328.0140	ELECTROCAUTERIO DENTAL	43,032.35			0		0		1	43,032.35	
		531.375.0126	ESTETOSCOPIO DE CÁPSULA DOBLE	772.07			1	772.07	2	1,544.14	8	6,176.54	
		531.380.0145	ESTIMULADOR TENS	4,523.51			0		0		1	4,523.51	
		531.380.0954	ESTIMULADOR DE NERVIOS PERIFÉRICOS	26,299.84			0		0		1	26,299.84	
		531.385.1080	ESTERILIZADOR DE VAPOR AUTOGENERADO PARA DENTAL Y	209,337.71			0		0		1	209,337.71	
		531.562.0020	LÁMPARA DE FOTOCURADO DE RESINAS Y CEMENTOS	3,926.52			0		0		1	3,926.52	
		531.562.0079	LÁMPARA FRONTAL CON ESPEJO	3,728.57							1	3,728.57	
		531.562.1317	LÁMPARA DE HENDIDURA	195,517.30							1	195,517.30	
		531.562.1457	LÁMPARA DE EXAMINACIÓN CON FUENTE DE LUZ DE FIBRA ÓPTICA	3,761.56			1	3,761.56	2	7,523.12	7	26,330.93	
		531.568.0057	LARINGOSCOPIO	10,542.92			0		0		1	10,542.92	
		531.568.0719	LARINGO FARINGO-ESTROBOSCOPIO	552,390.66							1	552,390.66	
		531.614.0374	PAQUIMETRO ULTRASÓNICO	104,052.78							1	104,052.78	
		531.626.0040	MICROSCOPIO PARA EXPLORACIÓN EN OTORRINOLARINGOLOGÍA	378,411.82							1	378,411.82	
		531.656.0118	OCLUSOR (PARA VALORAR AGUDEZA VISUAL)	247.74							1	247.74	
		531.660.0096	OFTALMOSCOPIO BINOCULAR INDIRECTO	84,784.28							1	84,784.28	
		531.661.0061	TOPÓGRAFO CORNEAL	239,902.00							1	239,902.00	
		531.661.0087	UNIDAD OFTALMOLÓGICA	533,797.05							1	533,797.05	
531.670.0060	UNIDAD OTORRINOLARINGOLÓGICA	2,108,009.76							1	2,108,009.76			
531.698.0019	PLANTOSCOPIO	1,932.19			0		1	1,932.19	1	1,932.19			

(\*) Según precio de mercado para el año 2008.  
Importe en Moneda Nacional.

Servicio	Tipo de Bien	Clave cuadro básico	Descripción clave de cuadro básico	Precio unitario promedio (*)	Hospital comunitario de 18 camas		Hospital general de 30 camas		Hospital general de 60 camas		Hospital general de 90 camas		
					Cantidad	Importe	Cantidad	Importe	Cantidad	Importe	Cantidad	Importe	
Consulta de Cirugía	Equipo y Mobiliario Médico	531.785.0153	RETINOSCOPIO LINEAL	11,481.36							1	11,481.36	
		531.825.0593	SILLÓN ELECTROHIDRÁULICO PARA OFTALMOLOGÍA	90,908.84							1	90,908.84	
		531.825.0619	SILLÓN PARA OTORRINOLARINGOLOGÍA	134,809.21							1	134,809.21	
		531.875.0055	TONÓMETRO	59,127.25							1	59,127.25	
		531.923.0313	UNIDAD ULTRASÓNICA ESTOMATOLÓGICA	98,476.26			0		0		1	98,476.26	
		537.290.0026	DIAPASON HARTMAN DE ALUMINIO	1,000.00			0		0		1	1,000.00	
		S/C 001	BOTE PARA RPBI	37.77			1	37.77	2	75.55	6	226.64	
		S/C 106	CORTINA ANTIBACTERIANA	2,360.88			1	2,360.88	2	4,721.76	6	14,165.29	
		S/C 341	OTOSCOPIO DE HALÓGENO	2,923.06							1	2,923.06	
		S/C 811	SISTEMA DE SOMATOMETRÍA	19,632.60			0		1	19,632.60	1	19,632.60	
	S/C 852	EQUIPO DE VIDEO, CON CÁMARA DE 35 MM CON ADAPTADOR PARA RINO-	437,952.26								1	437,952.26	
			<b>Subtotal</b>			<b>0</b>	<b>0.00</b>	<b>17</b>	<b>37,426.37</b>	<b>35</b>	<b>89,416.43</b>	<b>145</b>	<b>6,519,039.90</b>
	Instrumental	S/C 402	SET DE INSTRUMENTAL PARA ASEPSIA	17,292.13			1	17,292.13	1	17,292.13	3	51,876.40	
		S/C 420	SET DE INSTRUMENTAL PARA CURACION	18,493.91			1	18,493.91	1	18,493.91	4	73,975.64	
S/C 674		SET DE INSTRUMENTAL PARA RETIRAR PUNTOS	1,140.52			1	1,140.52	1	1,140.52	3	3,421.57		
S/C 737		SET DE INSTRUMENTAL PARA EXTRACCIÓN DE CUERPOS EXTRAÑOS	22,745.28							2	45,490.57		
		<b>Subtotal</b>			<b>0</b>	<b>0.00</b>	<b>3</b>	<b>36,926.56</b>	<b>3</b>	<b>36,926.56</b>	<b>12</b>	<b>174,764.17</b>	
<b>Total Consulta de Cirugía</b>					<b>0</b>	<b>0.00</b>	<b>29</b>	<b>96,664.05</b>	<b>56</b>	<b>170,965.24</b>	<b>228</b>	<b>6,859,619.94</b>	
Consulta de Ginecobstetricia	Equipo Informático	522.580.0100	COMPUTADORA DE ESCRITORIO	8,827.50			1	8,827.50	1	8,827.50	1	8,827.50	
			<b>Subtotal</b>	<b>0</b>	<b>0.00</b>	<b>1</b>	<b>8,827.50</b>	<b>1</b>	<b>8,827.50</b>	<b>1</b>	<b>8,827.50</b>		
	Equipo y Mobiliario Administrativo	511.076.0351	ARCHIVERO DE 4 GAVETAS	5,544.99			1	5,544.99	1	5,544.99	1	5,544.99	
		511.232.0022	CESTO PARA PAPELES	181.34			1	181.34	1	181.34	1	181.34	
		511.451.0158	GABINETE UNIVERSAL	2,247.75			1	2,247.75	1	2,247.75	1	2,247.75	
		511.814.0309	SILLA APILABLE	520.51			2	1,041.03	2	1,041.03	2	1,041.03	
		511.836.0162	SILLÓN GIRATORIO	1,889.59			1	1,889.59	1	1,889.59	1	1,889.59	
		513.355.0102	ESCRITORIO MÉDICO	1,762.33			1	1,762.33	1	1,762.33	1	1,762.33	
		S/C 381	REGULADOR DE VOLTAJE	846.00			1	846.00	1	846.00	1	846.00	
		<b>Subtotal</b>	<b>0</b>	<b>0.00</b>	<b>8</b>	<b>13,513.03</b>	<b>8</b>	<b>13,513.03</b>	<b>8</b>	<b>13,513.03</b>			
	Equipo y Mobiliario Médico	060.218.0085	CONTENEDOR DESECHABLE PARA PUNZOCORTANTES	63.55			1	63.55	1	63.55	1	63.55	
		513.108.0102	BANCO GIRATORIO	1,242.00			1	1,242.00	1	1,242.00	1	1,242.00	
		513.130.0054	BÁSCULA CON ESTADÍMETRO	6,776.41			1	6,776.41	1	6,776.41	1	6,776.41	
		513.138.0056	BOTE SANITARIO	713.45			1	713.45	1	713.45	1	713.45	
513.254.0054		CUBETA ACERO INOXIDABLE	562.08			1	562.08	1	562.08	1	562.08		
513.352.0105		ESCALERILLA DE DOS PELDAÑOS	532.91			1	532.91	1	532.91	1	532.91		
513.621.0357		MESA EXPLORACIÓN GINECOLÓGICA	9,419.73			1	9,419.73	1	9,419.73	1	9,419.73		
513.634.0048		NEGATOSCOPIO DOBLE DE PARED	2,102.04			1	2,102.04	1	2,102.04	1	2,102.04		
513.731.0305	PORTACUBETA RODABLE	390.00			1	390.00	1	390.00	1	390.00			

(\*) Según precio de mercado para el año 2008.  
Importe en Moneda Nacional.

Servicio	Tipo de Bien	Clave cuadro básico	Descripción clave de cuadro básico	Precio unitario promedio (€)	Hospital comunitario de 18 camas		Hospital general de 30 camas		Hospital general de 60 camas		Hospital general de 90 camas	
					Cantidad	Importe	Cantidad	Importe	Cantidad	Importe	Cantidad	Importe
Consulta de Ginecobstetricia	Equipo y Mobiliario Médico	513.783.0054	RIEL PORTAVENOCCLISIS	343.74			1	343.74	1	343.74	1	343.74
		531.116.0369	ESFIGMOMANÓMETRO ANEROIDE PORTÁTIL	1,775.31			1	1,775.31	1	1,775.31	1	1,775.31
		531.295.1162	ESTUCHE DE DIAGNÓSTICO HOSPITALARIO	9,327.79			1	9,327.79	1	9,327.79	1	9,327.79
		531.375.0126	ESTETOSCOPIO DE CÁPSULA DOBLE	772.07			1	772.07	1	772.07	1	772.07
		531.562.1457	LÁMPARA DE EXAMINACIÓN CON FUENTE DE LUZ DE FIBRA ÓPTICA	3,761.56			1	3,761.56	1	3,761.56	1	3,761.56
		S/C 001	BOTE PARA RPBI	37.77			1	37.77	1	37.77	1	37.77
		S/C 106	CORTINA ANTIBACTERIANA	2,360.88			1	2,360.88	1	2,360.88	1	2,360.88
		S/C 524	VIDEOCOLPOSCOPIO	494,358.12			1	494,358.12	1	494,358.12	1	494,358.12
				<b>Subtotal</b>	<b>0</b>	<b>0.00</b>	<b>17</b>	<b>534,539.41</b>	<b>17</b>	<b>534,539.41</b>	<b>17</b>	<b>534,539.41</b>
	Instrumental	S/C 420	SET DE INSTRUMENTAL PARA CURACION	18,493.91			1	18,493.91	1	18,493.91	1	18,493.91
		S/C 674	SET DE INSTRUMENTAL PARA RETIRAR PUNTOS	1,140.52			1	1,140.52	1	1,140.52	1	1,140.52
		S/C 747	SET DE INSTRUMENTAL PARA REVISIÓN UTERINA	5,201.98			1	5,201.98	1	5,201.98	1	5,201.98
					<b>Subtotal</b>	<b>0</b>	<b>0.00</b>	<b>3</b>	<b>24,836.42</b>	<b>3</b>	<b>24,836.42</b>	<b>3</b>
	<b>Total Consulta de Ginecobstetricia</b>					<b>0</b>	<b>0.00</b>	<b>29</b>	<b>581,716.35</b>	<b>29</b>	<b>581,716.35</b>	<b>29</b>
Consulta de Pediatría	Equipo Informático	522.580.0100	COMPUTADORA DE ESCRITORIO	8,827.50			2	17,655.00	2	17,655.00	2	17,655.00
					<b>Subtotal</b>	<b>0</b>	<b>0.00</b>	<b>2</b>	<b>17,655.00</b>	<b>2</b>	<b>17,655.00</b>	<b>2</b>
	Equipo y Mobiliario Administrativo	511.076.0351	ARCHIVERO DE 4 GAVETAS	5,544.99			1	5,544.99	1	5,544.99	1	5,544.99
		511.232.0022	CESTO PARA PAPELES	181.34			3	544.02	3	544.02	3	544.02
		511.451.0158	GABINETE UNIVERSAL	2,247.75			1	2,247.75	1	2,247.75	1	2,247.75
		511.814.0309	SILLA APILABLE	520.51			4	2,082.05	4	2,082.05	4	2,082.05
		511.836.0287	SILLÓN GIRATORIO RESPALDO ALTO	1,860.18			2	3,720.37	2	3,720.37	2	3,720.37
		513.355.0102	ESCRITORIO MÉDICO	1,762.33			2	3,524.66	2	3,524.66	2	3,524.66
		S/C 381	REGULADOR DE VOLTAJE	846.00			2	1,692.00	2	1,692.00	2	1,692.00
				<b>Subtotal</b>	<b>0</b>	<b>0.00</b>	<b>15</b>	<b>19,355.84</b>	<b>15</b>	<b>19,355.84</b>	<b>15</b>	<b>19,355.84</b>
	Equipo y Mobiliario Médico	060.218.0085	CONTENEDOR DESECHABLE PARA PUNZOCORTANTES	63.55			2	127.11	2	127.11	2	127.11
		513.108.0102	BANCO GIRATORIO	1,242.00			2	2,484.00	2	2,484.00	2	2,484.00
		513.130.0054	BÁSCULA CON ESTADÍMETRO	6,776.41			1	6,776.41	1	6,776.41	1	6,776.41
		513.130.0302	BÁSCULA PARA BEBÉ	3,264.81			1	3,264.81	1	3,264.81	1	3,264.81
		513.138.0002	PORTATERMÓMETRO	87.91			1	87.91	1	87.91	1	87.91
		513.138.0056	BOTE SANITARIO	713.45			2	1,426.90	2	1,426.90	2	1,426.90
		513.254.0054	CUBETA ACERO INOXIDABLE	562.08			2	1,124.16	2	1,124.16	2	1,124.16
		513.352.0105	ESCALERILLA DE DOS PELDAÑOS	532.91			2	1,065.83	2	1,065.83	2	1,065.83
		513.621.0332	MESA EXPLORACIÓN PEDIÁTRICA	4,160.00			1	4,160.00	1	4,160.00	1	4,160.00
		513.621.1306	MESA PARA EXPLORACIÓN UNIVERSAL	3,400.00			1	3,400.00	1	3,400.00	1	3,400.00
513.634.0048		NEGATOSCOPIO DOBLE DE PARED	2,102.04			2	4,204.08	2	4,204.08	2	4,204.08	
513.731.0305		PORTACUBETA RODABLE	390.00			2	780.00	2	780.00	2	780.00	
513.783.0054		RIEL PORTAVENOCCLISIS	343.74			1	343.74	1	343.74	1	343.74	

(\*) Según precio de mercado para el año 2008.

Importe en Moneda Nacional.

Servicio	Tipo de Bien	Clave cuadro básico	Descripción clave de cuadro básico	Precio unitario promedio (*)	Hospital comunitario de 18 camas		Hospital general de 30 camas		Hospital general de 60 camas		Hospital general de 90 camas		
					Cantidad	Importe	Cantidad	Importe	Cantidad	Importe	Cantidad	Importe	
Consulta de Pediatría	Equipo y Mobiliario Médico	523.782.0302	REFRIGERADOR VERTICAL TIPO DOMESTICO 7.5 PIES3	6,014.90			1	6,014.90	1	6,014.90	1	6,014.90	
		531.116.0369	ESFIGMOMANÓMETRO ANEROIDE PORTÁTIL	1,775.31			2	3,550.61	2	3,550.61	2	3,550.61	
		531.295.1162	ESTUCHE DE DIAGNÓSTICO HOSPITALARIO	9,327.79			2	18,655.58	2	18,655.58	2	18,655.58	
		531.375.0126	ESTETOSCOPIO DE CÁPSULA DOBLE	772.07			2	1,544.14	2	1,544.14	2	1,544.14	
		531.562.1457	LÁMPARA DE EXAMINACIÓN CON FUENTE DE LUZ DE FIBRA ÓPTICA.	3,761.56			2	7,523.12	2	7,523.12	2	7,523.12	
		S/C 001	BOTE PARA RPBI	37.77			2	75.55	2	75.55	2	75.55	
		S/C 106	CORTINA ANTIBACTERIANA	2,360.88			2	4,721.76	2	4,721.76	2	4,721.76	
						0	0.00	33	71,330.59	33	71,330.59	33	71,330.59
	Instrumental	S/C 402	SET DE INSTRUMENTAL PARA ASEPSIA	17,292.13			1	17,292.13	1	17,292.13	1	17,292.13	
		S/C 420	SET DE INSTRUMENTAL PARA CURACION	18,493.91			2	36,987.82	2	36,987.82	2	36,987.82	
S/C 674		SET DE INSTRUMENTAL PARA RETIRAR PUNTOS	1,140.52			2	2,281.05	2	2,281.05	2	2,281.05		
					0	0.00	5	56,561.00	5	56,561.00	5	56,561.00	
<b>Total Consulta de Pediatría</b>					0	0.00	55	164,902.43	55	164,902.43	55	164,902.43	
Consulta Medicina Interna	Equipo Informático	522.580.0100	COMPUTADORA DE ESCRITORIO	8,827.50			2	17,655.00	2	17,655.00	2	17,655.00	
					0	0.00	2	17,655.00	2	17,655.00	2	17,655.00	
	Equipo y Mobiliario Administrativo	511.232.0022	CESTO PARA PAPELES	181.34			2	362.68	2	362.68	2	362.68	
		511.814.0309	SILLA APILABLE	520.51			4	2,082.05	4	2,082.05	4	2,082.05	
		511.836.0287	SILLÓN GIRATORIO RESPALDO ALTO	1,860.18			2	3,720.37	2	3,720.37	2	3,720.37	
		513.355.0102	ESCRITORIO MÉDICO	1,762.33			2	3,524.66	2	3,524.66	2	3,524.66	
		S/C 381	REGULADOR DE VOLTAJE	846.00			2	1,692.00	2	1,692.00	2	1,692.00	
						0	0.00	12	11,381.76	12	11,381.76	12	11,381.76
	Equipo y Mobiliario Médico	060.218.0085	CONTENEDOR DESECHABLE PARA PUNZOCORTANTES	63.55			2	127.11	2	127.11	2	127.11	
		513.108.0102	BANCO GIRATORIO	1,242.00			2	2,484.00	2	2,484.00	2	2,484.00	
		513.138.0056	BOTE SANITARIO	713.45			2	1,426.90	2	1,426.90	2	1,426.90	
		513.254.0054	CUBETA ACERO INOXIDABLE	562.08			2	1,124.16	2	1,124.16	2	1,124.16	
		513.352.0105	ESCALERILLA DE DOS PELDAÑOS	532.91			2	1,065.83	2	1,065.83	2	1,065.83	
		513.621.1306	MESA PARA EXPLORACIÓN UNIVERSAL	3,400.00			2	6,800.00	2	6,800.00	2	6,800.00	
		513.634.0048	NEGATOSCOPIO DOBLE DE PARED	2,102.04			2	4,204.08	2	4,204.08	2	4,204.08	
		513.731.0305	PORTACUBETA RODABLE	390.00			2	780.00	2	780.00	2	780.00	
		531.116.0369	ESFIGMOMANÓMETRO ANEROIDE PORTÁTIL	1,775.31			2	3,550.61	2	3,550.61	2	3,550.61	
		531.295.1162	ESTUCHE DE DIAGNÓSTICO HOSPITALARIO	9,327.79			2	18,655.58	2	18,655.58	2	18,655.58	
		531.375.0126	ESTETOSCOPIO DE CÁPSULA DOBLE	772.07			2	1,544.14	2	1,544.14	2	1,544.14	
		531.562.1457	LÁMPARA DE EXAMINACIÓN CON FUENTE DE LUZ DE FIBRA ÓPTICA	3,761.56			2	7,523.12	2	7,523.12	2	7,523.12	
S/C 001		BOTE PARA RPBI	37.77			2	75.55	2	75.55	2	75.55		
S/C 106	CORTINA ANTIBACTERIANA	2,360.88			2	4,721.76	2	4,721.76	2	4,721.76			
					0	0.00	28	54,082.83	28	54,082.83	28	54,082.83	
<b>Total Consulta Medicina Interna</b>					0	0.00	42	83,119.59	42	83,119.59	42	83,119.59	

(\*) Según precio de mercado para el año 2008.  
Importe en Moneda Nacional.

Servicio	Tipo de Bien	Clave cuadro básico	Descripción clave de cuadro básico	Precio unitario promedio (*)	Hospital comunitario de 18 camas		Hospital general de 30 camas		Hospital general de 60 camas		Hospital general de 90 camas	
					Cantidad	Importe	Cantidad	Importe	Cantidad	Importe	Cantidad	Importe
Consulta de Nutrición	Equipo y Mobiliario Administrativo	511.232.0022	CESTO PARA PAPELES	181.34			1	181.34	1	181.34	1	181.34
		511.814.0309	SILLA APILABLE	520.51			2	1,041.03	2	1,041.03	2	1,041.03
		511.836.0287	SILLÓN GIRATORIO RESPALDO ALTO	1,860.18			1	1,860.18	1	1,860.18	1	1,860.18
		513.355.0102	ESCRITORIO MÉDICO	1,762.33			1	1,762.33	1	1,762.33	1	1,762.33
				<b>Subtotal</b>	<b>0</b>	<b>0.00</b>	<b>5</b>	<b>4,844.88</b>	<b>5</b>	<b>4,844.88</b>	<b>5</b>	<b>4,844.88</b>
	Equipo y Mobiliario Médico	513.130.0054	BÁSCULA CON ESTADÍMETRO	6,776.41			1	6,776.41	1	6,776.41	1	6,776.41
		513.621.2429	MESA PARA EXPLORACIÓN UNIVERSAL	24,397.45			1	24,397.45	1	24,397.45	1	24,397.45
		531.562.1457	LÁMPARA DE EXAMINACIÓN CON FUENTE DE LUZ DE FIBRA ÓPTICA	3,761.56			1	3,761.56	1	3,761.56	1	3,761.56
		531.678.0013	PLICÓMETRO PARA VALORACIÓN NUTRICIONAL	11,583.85			1	11,583.85	1	11,583.85	1	11,583.85
		S/C 811	SISTEMA DE SOMATOMETRÍA	19,632.60			1	19,632.60	1	19,632.60	1	19,632.60
			<b>Subtotal</b>	<b>0</b>	<b>0.00</b>	<b>5</b>	<b>66,151.87</b>	<b>5</b>	<b>66,151.87</b>	<b>5</b>	<b>66,151.87</b>	
<b>Total Consulta de Nutrición</b>					<b>0</b>	<b>0.00</b>	<b>10</b>	<b>70,996.75</b>	<b>10</b>	<b>70,996.75</b>	<b>10</b>	<b>70,996.75</b>
Cirugía Ambulatoria	Equipo Informático	522.580.0100	COMPUTADORA DE ESCRITORIO	8,827.50			1	8,827.50	1	8,827.50	1	8,827.50
				<b>Subtotal</b>	<b>0</b>	<b>0.00</b>	<b>1</b>	<b>8,827.50</b>	<b>1</b>	<b>8,827.50</b>	<b>1</b>	<b>8,827.50</b>
	Equipo y Mobiliario Administrativo	511.076.0351	ARCHIVERO DE 4 GAVETAS	5,544.99			1	5,544.99	1	5,544.99	1	5,544.99
		511.232.0022	CESTO PARA PAPELES	181.34			2	362.68	2	362.68	2	362.68
		511.451.0158	GABINETE UNIVERSAL	2,247.75			1	2,247.75	1	2,247.75	1	2,247.75
		511.836.0345	SILLÓN 1 LUGAR	3,808.35			2	7,616.70	2	7,616.70	2	7,616.70
		519.874.0010	TAMBO PARA BASURA NO CONTAMINADA	960.94			1	960.94	1	960.94	1	960.94
		529.356.0057	CALENTADOR ENFRIADOR DE AGUA	3,097.05			1	3,097.05	1	3,097.05	1	3,097.05
		S/C 381	REGULADOR DE VOLTAJE	846.00			1	846.00	1	846.00	1	846.00
				<b>Subtotal</b>	<b>0</b>	<b>0.00</b>	<b>9</b>	<b>20,676.12</b>	<b>9</b>	<b>20,676.12</b>	<b>9</b>	<b>20,676.12</b>
	Equipo y Mobiliario Médico	060.218.0085	CONTENEDOR DESECHABLE PARA PUNZOCORTANTES	63.55			2	127.11	2	127.11	2	127.11
		513.108.0102	BANCO GIRATORIO	1,242.00			2	2,484.00	2	2,484.00	2	2,484.00
		513.108.0268	BANCO GIRATORIO S/RESPALDO	776.98			1	776.98	1	776.98	1	776.98
		513.123.0186	ESCALÓN	425.00			2	850.00	2	850.00	2	850.00
		513.138.0002	PORTATERMÓMETRO	87.91			2	175.82	2	175.82	2	175.82
		513.143.0059	BURO	816.60			2	1,633.20	2	1,633.20	2	1,633.20
		513.182.0101	CARPETA PORTAEXPEDIENTE	324.08			2	648.17	2	648.17	2	648.17
		513.191.0159	CARRO CAMILLA	29,644.91			2	59,289.83	2	59,289.83	2	59,289.83
		513.191.0233	CARRO CAMILLA PARA ADULTOS	9,799.03			1	9,799.03	1	9,799.03	1	9,799.03
		513.254.0054	CUBETA ACERO INOXIDABLE	562.08			2	1,124.16	2	1,124.16	2	1,124.16
		513.352.0105	ESCALERILLA DE DOS PELDAÑOS	532.91			1	532.91	1	532.91	1	532.91
		513.360.0022	ESTANTE GUARDA ESTÉRIL 90 CM	3,820.50			1	3,820.50	1	3,820.50	1	3,820.50
		513.616.0977	MESA TRANSPORTADORA DE INSTRUMENTAL	5,796.00			1	5,796.00	1	5,796.00	1	5,796.00
		513.621.1355	MESA RIÑÓN	5,073.50			1	5,073.50	1	5,073.50	1	5,073.50
		513.621.1603	MESA PASTEUR	1,712.82			1	1,712.82	1	1,712.82	1	1,712.82
		513.621.1652	MESA PUENTE	7,381.86			1	7,381.86	1	7,381.86	1	7,381.86
	513.634.0030	NEGATOSCOPIO	766.09			1	766.09	1	766.09	1	766.09	

(\*) Según precio de mercado para el año 2008.  
Importe en Moneda Nacional.

Servicio	Tipo de Bien	Clave cuadro básico	Descripción clave de cuadro básico	Precio unitario promedio (*)	Hospital comunitario de 18 camas		Hospital general de 30 camas		Hospital general de 60 camas		Hospital general de 90 camas			
					Cantidad	Importe	Cantidad	Importe	Cantidad	Importe	Cantidad	Importe		
Cirugía Ambulatoria	Equipo y Mobiliario Médico	513.731.0305	PORTACUBETA RODABLE	390.00			2	780.00	2	780.00	2	780.00		
		513.731.0339	PORTALEBRILLOS DOBLE	2,496.36			1	2,496.36	1	2,496.36	1	2,496.36		
		513.783.0054	RIEL PORTAVENOCLISIS	343.74			3	1,031.22	3	1,031.22	3	1,031.22		
		513.907.0055	PORTAVENOCLISIS RODABLE	907.67			1	907.67	1	907.67	1	907.67		
		515.957.0232	VITRINA DE 90 CM CONTRA MURO	1,334.41			2	2,668.82	2	2,668.82	2	2,668.82		
		531.053.0356	ANESTESIA DE ALTA ESPECIALIDAD, UNIDAD DE	1,078,827.46			1	1,078,827.46	1	1,078,827.46	1	1,078,827.46		
		531.081.0014	ASPIRADOR PORTÁTIL PARA SUCCIÓN CONTINUA	46,821.18			2	93,642.35	2	93,642.35	2	93,642.35		
		531.081.0766	ASPIRADOR GÁSTRICO PARA SUCCIÓN CONTINUA E INTERMITENTE	83,663.97			1	83,663.97	1	83,663.97	1	83,663.97		
		531.116.0369	ESFIGMOMANÓMETRO ANEROIDE PORTÁTIL	1,775.31			3	5,325.92	3	5,325.92	3	5,325.92		
		531.191.0417	CARRO ROJO CON EQUIPO DE REANIMACION, DESFIBRILADOR- UNIDAD DE ELECTROCIRUGÍA. (CORTE Y COAGULACIÓN BIPOLAR)	214,459.18			2	428,918.36	2	428,918.36	2	428,918.36		
		531.328.0116	ESTETOSCOPIO DE CÁPSULA DOBLE	772.07			3	2,316.20	3	2,316.20	3	2,316.20		
		531.423.0060	FLUJÓMETRO DE PARED ESTÁNDAR.	1,039.33			2	2,078.67	2	2,078.67	2	2,078.67		
		531.562.0905	LÁMPARA QUIRURGICA PORTÁTIL PARA EMERGENCIA	105,658.23			1	105,658.23	1	105,658.23	1	105,658.23		
		531.562.1457	LÁMPARA DE EXAMINACIÓN CON FUENTE DE LUZ DE FIBRA ÓPTICA	3,761.56			1	3,761.56	1	3,761.56	1	3,761.56		
		531.562.1465	LÁMPARA QUIRURGICA SENCILLA DE OPERACIÓN MANUAL	110,951.13			1	110,951.13	1	110,951.13	1	110,951.13		
		531.564.0267	EQUIPO E INSTRUMENTAL PARA LAPAROSCOPIA	417,847.22			1	417,847.22	1	417,847.22	1	417,847.22		
		531.568.0057	LARINGOSCOPIO	10,542.92			1	10,542.92	1	10,542.92	1	10,542.92		
		531.616.5108	MESA QUIRURGICA UNIVERSAL ELECTROHIDRAULICA	423,371.47			1	423,371.47	1	423,371.47	1	423,371.47		
		531.619.0403	MONITOR DE SIGNOS VITALES (BÁSICO)	102,578.76			1	102,578.76	1	102,578.76	1	102,578.76		
		531.784.0113	REANIMADOR DE ASISTENCIA VENTILATORIA PEDIÁTRICA	2,543.35			1	2,543.35	1	2,543.35	1	2,543.35		
		531.787.0110	REANIMADOR DE ASISTENCIA VENTILATORIA	2,543.35			1	2,543.35	1	2,543.35	1	2,543.35		
		S/C 001	BOTE PARA RPBI	37.77			2	75.55	2	75.55	2	75.55		
		S/C 092	COMPUTADORA C/SOFTWARE PARA MANEJO DE IMÁGENES, SISTEMA DE TELEMEDICINA	400,000.00			1	400,000.00	1	400,000.00	1	400,000.00		
		S/C 148	EQUIPO E INSTRUMENTAL PARA ARTROSCOPIA	222,697.50			1	222,697.50	1	222,697.50	1	222,697.50		
		S/C 382	RELOJ PARA QUIRÓFANO	686.89			1	686.89	1	686.89	1	686.89		
				<b>Subtotal</b>			<b>0</b>	<b>0.00</b>	<b>63</b>	<b>3,718,555.53</b>	<b>63</b>	<b>3,718,555.53</b>	<b>63</b>	<b>3,718,555.53</b>
		Instrumental	S/C 402	SET DE INSTRUMENTAL PARA ASEPSIA	17,292.13			1	17,292.13	1	17,292.13	1	17,292.13	
			S/C 420	SET DE INSTRUMENTAL PARA CURACION	18,493.91			1	18,493.91	1	18,493.91	1	18,493.91	
	S/C 674		SET DE INSTRUMENTAL PARA RETIRAR PUNTOS	1,140.52			1	1,140.52	1	1,140.52	1	1,140.52		
	S/C 915		PUNCIÓN PLEURAL, SET DE	29,687.11			1	29,687.11	1	29,687.11	1	29,687.11		
				<b>Subtotal</b>			<b>0</b>	<b>0.00</b>	<b>4</b>	<b>66,613.67</b>	<b>4</b>	<b>66,613.67</b>	<b>4</b>	<b>66,613.67</b>
	<b>Total Cirugía Ambulatoria</b>					<b>0</b>	<b>0.00</b>	<b>77</b>	<b>3,814,672.82</b>	<b>77</b>	<b>3,814,672.82</b>	<b>77</b>	<b>3,814,672.82</b>	

(\*) Según precio de mercado para el año 2008.  
Importe en Moneda Nacional.



Servicio	Tipo de Bien	Clave cuadro básico	Descripción clave de cuadro básico	Precio unitario promedio (*)	Hospital comunitario de 18 camas		Hospital general de 30 camas		Hospital general de 60 camas		Hospital general de 90 camas		
					Cantidad	Importe	Cantidad	Importe	Cantidad	Importe	Cantidad	Importe	
Hospitalización	Equipo Informático	522.580.0100	COMPUTADORA DE ESCRITORIO	8,827.50			1	8,827.50	1	8,827.50	1	8,827.50	
				<b>Subtotal</b>	<b>0</b>	<b>0.00</b>	<b>1</b>	<b>8,827.50</b>	<b>1</b>	<b>8,827.50</b>	<b>1</b>	<b>8,827.50</b>	
	Equipo y Mobiliario Administrativo	S/C 381	REGULADOR DE VOLTAJE	846.00			1	846.00	1	846.00	1	846.00	
				<b>Subtotal</b>	<b>0</b>	<b>0.00</b>	<b>1</b>	<b>846.00</b>	<b>1</b>	<b>846.00</b>	<b>1</b>	<b>846.00</b>	
	Equipo y Mobiliario Médico	513.138.0002	PORTATERMÓMETRO	87.91			1	87.91	1	87.91	1	87.91	
		513.191.0233	CARRO CAMILLA PARA ADULTOS	9,799.03			1	9,799.03	1	9,799.03	1	9,799.03	
		513.191.0308	CARRO CURACIONES	3,900.25			1	3,900.25	1	3,900.25	1	3,900.25	
		513.191.0407	CARRO PORTAEXPEDIENTES	3,489.75			1	3,489.75	1	3,489.75	1	3,489.75	
		513.191.0456	CARRO ROPA SUCIA	636.00			2	1,272.01	2	1,272.01	2	1,272.01	
		513.461.0053	ANAQUEL GUARDA CÓMODOS	7,513.97			1	7,513.97	1	7,513.97	1	7,513.97	
		513.635.0054	ORINAL PARA VARONES	282.28			1	282.28	1	282.28	1	282.28	
		513.731.0339	PORTALEBRILLOS DOBLE	2,496.36			4	9,985.42	4	9,985.42	5	12,481.78	
		513.810.0051	SILLA DE RUEDAS PLEGABLE /DESCANSAPIES	3,237.13			1	3,237.13	1	3,237.13	1	3,237.13	
		531.081.0014	ASPIRADOR PORTÁTIL PARA SUCCIÓN CONTINUA	46,821.18			2	93,642.35	2	93,642.35	2	93,642.35	
		531.081.0766	ASPIRADOR GÁSTRICO PARA SUCCIÓN CONTINUA E INTERMITENTE	83,663.97			1	83,663.97	1	83,663.97	1	83,663.97	
		531.116.0369	ESFIGMOMANÓMETRO ANEROIDE PORTÁTIL	1,775.31			1	1,775.31	1	1,775.31	1	1,775.31	
		531.191.0417	CARRO ROJO CON EQUIPO DE REANIMACION, DESFIBRILADOR-ESTUCHE DE DIAGNÓSTICO HOSPITALARIO	214,459.18			2	428,918.36	2	428,918.36	1	214,459.18	
		531.295.1162	ELECTROCARDIOGRAFO MULTICANAL (3 CANALES 12 DERIVACIONES)	86,143.37			2	172,286.74	2	172,286.74	1	86,143.37	
		531.375.0126	ESTETOSCOPIO DE CÁPSULA DOBLE	772.07			1	772.07	1	772.07	1	772.07	
		531.497.0053	INCUBADORA DE TRASLADO	212,815.86			1	212,815.86	1	212,815.86	1	212,815.86	
		531.562.1457	LÁMPARA DE EXAMINACIÓN CON FUENTE DE LUZ DE FIBRA ÓPTICA	3,761.56			1	3,761.56	1	3,761.56	1	3,761.56	
		531.568.0057	LARINGOSCOPIO	10,542.92			1	10,542.92	1	10,542.92	1	10,542.92	
		531.572.0465	LAVADOR DESINFECTOR DE CÓMODOS	140,714.51			1	140,714.51	1	140,714.51	1	140,714.51	
		531.619.0411	MONITOR DE SIGNOS VITALES PARA EL TRASLADO DEL PACIENTE	112,665.10			2	225,330.21	2	225,330.21	4	450,660.41	
		531.941.0279	VENTILADOR DE TRASLADO PEDIÁTRICO-ADULTO. (CICLADO POR VOLUMEN Y PRESIÓN)	329,233.13			1	329,233.13	1	329,233.13	1	329,233.13	
		533.786.0034	REFRIGERADOR PARA VACUNAS	25,475.26			1	25,475.26	1	25,475.26	1	25,475.26	
				<b>Subtotal</b>	<b>0</b>	<b>0.00</b>	<b>31</b>	<b>1,777,827.78</b>	<b>31</b>	<b>1,777,827.78</b>	<b>32</b>	<b>1,705,051.79</b>	
	<b>Total Hospitalización</b>				<b>0</b>	<b>0.00</b>	<b>33</b>	<b>1,787,501.28</b>	<b>33</b>	<b>1,787,501.28</b>	<b>34</b>	<b>1,714,725.29</b>	
	Hospitalización General	Equipo Informático	522.580.0100	COMPUTADORA DE ESCRITORIO	8,827.50			1	8,827.50	1	8,827.50	1	8,827.50
					<b>Subtotal</b>	<b>0</b>	<b>0.00</b>	<b>1</b>	<b>8,827.50</b>	<b>1</b>	<b>8,827.50</b>	<b>1</b>	<b>8,827.50</b>
		Equipo y Mobiliario Administrativo	519.132.0059	BOTE DE CAMPANA	872.38			17	14,830.50	34	29,660.99	51	44,491.49
			519.874.0010	TAMBO PARA BASURA NO CONTAMINADA	960.94			21	20,179.78	42	40,359.56	64	61,500.29
			S/C 381	REGULADOR DE VOLTAJE	846.00			1	846.00	1	846.00	1	846.00
			<b>Subtotal</b>	<b>0</b>	<b>0.00</b>	<b>39</b>	<b>35,856.28</b>	<b>77</b>	<b>70,866.56</b>	<b>116</b>	<b>106,837.78</b>		

(\*) Según precio de mercado para el año 2008.  
Importe en Moneda Nacional.

Servicio	Tipo de Bien	Clave cuadro básico	Descripción clave de cuadro básico	Precio unitario promedio (*)	Hospital comunitario de 18 camas		Hospital general de 30 camas		Hospital general de 60 camas		Hospital general de 90 camas	
					Cantidad	Importe	Cantidad	Importe	Cantidad	Importe	Cantidad	Importe
Hospitalización General	Equipo y Mobiliario Médico	060.218.0085	CONTENEDOR DESECHABLE PARA PUNZOCORTANTES	63.55			24	1,525.27	46	2,923.43	69	4,385.15
		513.118.0050	BAÑO DE ARTESA	9,166.70			6	55,000.20	11	100,833.70	17	155,833.90
		513.130.0054	BÁSCULA CON ESTADÍMETRO	6,776.41			2	13,552.81	3	20,329.22	4	27,105.62
		513.130.0302	BÁSCULA PARA BEBÉ	3,264.81			1	3,264.81	1	3,264.81	1	3,264.81
		513.138.0002	PORTATERMÓMETRO	87.91			1	87.91	1	87.91	1	87.91
		513.138.0056	BOTE SANITARIO	713.45			1	713.45	1	713.45	1	713.45
		513.138.0106	BOTE PARA GASAS	415.80			1	415.80	1	415.80	1	415.80
		513.143.0059	BURO	816.60			23	18,781.80	45	36,746.99	68	55,528.79
		513.164.3347	CAMA CLÍNICA MULTIPLES POSICIONES ALDULTO	41,981.97			10	419,819.73	18	755,675.51	27	1,133,513.27
		513.164.3354	CAMA CLÍNICA MULTIPLES POSICIONES PEDIÁTRICA	29,975.14			5	149,875.69	10	299,751.38	16	479,602.20
		513.182.0101	CARPETA PORTAEXPEDIENTE	324.08			8	2,592.67	13	4,213.08	19	6,157.58
		513.191.0233	CARRO CAMILLA PARA ADULTOS	9,799.03			1	9,799.03	1	9,799.03	1	9,799.03
		513.191.0308	CARRO CURACIONES	3,900.25			2	7,800.50	2	7,800.50	2	7,800.50
		513.191.0407	CARRO PORTAEXPEDIENTES	3,489.75			1	3,489.75	1	3,489.75	1	3,489.75
		513.191.0456	CARRO ROPA SUCIA	636.00			3	1,908.01	3	1,908.01	3	1,908.01
		513.245.0106	CÓMODO MENORES	540.00			1	540.00	1	540.00	1	540.00
		513.254.0054	CUBETA ACERO INOXIDABLE	562.08			1	562.08	2	1,124.16	3	1,686.24
		513.263.0079	CARRO CUNA CON BASINETE DE ACRÍLICO	2,250.23			1	2,250.23	1	2,250.23	1	2,250.23
		513.352.0105	ESCALERILLA DE DOS PELDAÑOS	532.91			23	12,256.99	45	23,981.06	68	36,238.05
		513.461.0053	ANAQUEL GUARDA CÓMODO	7,513.97			1	7,513.97	1	7,513.97	1	7,513.97
		513.621.1405	MESA MAYO	1,604.37			1	1,604.37	1	1,604.37	1	1,604.37
		513.621.1603	MESA PASTEUR	1,712.82			18	30,830.67	34	58,235.71	50	85,640.75
		513.621.1652	MESA PUENTE	7,381.86			21	155,019.01	42	310,038.02	64	472,438.89
		513.634.0048	NEGATOSCOPIO DOBLE DE PARED	2,102.04			1	2,102.04	2	4,204.08	3	6,306.12
		513.635.0054	ORINAL PARA VARONES	282.28			1	282.28	1	282.28	1	282.28
		513.731.0305	PORTACUBETA RODABLE	390.00			1	390.00	2	780.00	3	1,170.00
		513.783.0054	RIEL PORTAVENOCLISIS	343.74			2	687.48	3	1,031.22	4	1,374.96
		513.810.0051	SILLA DE RUEDAS PLEGABLE /DESCANSAPIES	3,237.13			1	3,237.13	1	3,237.13	1	3,237.13
		513.907.0055	PORTAVENOCLISIS RODABLE	907.67			22	19,968.67	44	39,937.33	67	60,813.67
		531.081.0014	ASPIRADOR PORTÁTIL PARA SUCCIÓN CONTINUA	46,821.18			17	795,960.01	32	1,498,277.66	47	2,200,595.32
		531.116.0377	ESFIGMOMANÓMETRO ANEROIDE DE PARED	2,916.31			13	37,911.99	26	75,823.98	40	116,652.28
		531.140.0344	BOMBA DE INFUSIÓN VOLUMÉTRICA	46,750.00			7	327,250.00	13	607,750.00	20	935,000.00
		531.191.0417	CARRO ROJO CON EQUIPO DE REANIMACION, DESFIBRILADOR-	214,459.18			5	1,072,295.90	10	2,144,591.81	16	3,431,346.90
531.252.0033	CUNA DE CALOR RADIANTE	365,727.38			1	365,727.38	2	731,454.75	3	1,097,182.13		
531.295.1162	ESTUCHE DE DIAGNÓSTICO HOSPITALARIO	9,327.79			3	27,983.37	5	46,638.94	7	65,294.52		

(\*) Según precio de mercado para el año 2008.  
Importe en Moneda Nacional.

Servicio	Tipo de Bien	Clave cuadro básico	Descripción clave de cuadro básico	Precio unitario promedio (€)	Hospital comunitario de 18 camas		Hospital general de 30 camas		Hospital general de 60 camas		Hospital general de 90 camas		
					Cantidad	Importe	Cantidad	Importe	Cantidad	Importe	Cantidad	Importe	
Hospitalización General	Equipo y Mobiliario Médico	531.329.0032	ELECTROCARDIOGRAFO MULTICANAL (3 CANALES 12 DERIVACIONES)	86,143.37			5	430,716.84	10	861,433.68	16	1,378,293.89	
		531.375.0126	ESTETOSCOPIO DE CÁPSULA DOBLE	772.07			13	10,036.88	26	20,073.76	40	30,882.70	
		531.423.0060	FLUJÓMETRO DE PARED ESTÁNDAR	1,039.33			7	7,275.33	13	13,511.33	20	20,786.67	
		531.497.2083	INCUBADORA PARA RECIÉN NACIDO	234,219.92			1	234,219.92	1	234,219.92	1	234,219.92	
		531.562.1457	LÁMPARA DE EXAMINACIÓN CON FUENTE DE LUZ DE FIBRA ÓPTICA	3,761.56			2	7,523.12	2	7,523.12	2	7,523.12	
		531.568.0057	LARINGOSCOPIO	10,542.92			5	52,714.59	10	105,429.18	16	168,686.69	
		531.572.0465	LAVADOR DESINFECTOR DE CÓMODOS	140,714.51			1	140,714.51	1	140,714.51	1	140,714.51	
		531.619.0403	MONITOR DE SIGNOS VITALES (BÁSICO)	102,578.76			15	1,538,681.40	29	2,974,784.05	44	4,513,465.45	
		531.641.0207	NEBULIZADOR ULTRASÓNICO CONTINUO	10,938.43			5	54,692.14	10	109,384.27	16	175,014.84	
		533.786.0034	REFRIGERADOR PARA VACUNAS	25,475.26			5	127,376.31	10	254,752.62	16	407,604.19	
		S/C 001	BOTE PARA RPBI	37.77			18	679.93	35	1,322.09	52	1,964.25	
		S/C 106	CORTINA ANTIBACTERIANA	2,360.88			1	2,360.88	2	4,721.76	3	7,082.64	
		S/C 781	LÁMPARAS DE CABECERA	13,138.14			16	210,210.17	32	420,420.35	48	630,630.52	
			<b>Subtotal</b>		<b>0</b>	<b>0.00</b>	<b>324</b>	<b>6,370,203.01</b>	<b>606</b>	<b>11,955,539.94</b>	<b>907</b>	<b>18,133,642.97</b>	
<b>Total Hospitalización General</b>					<b>0</b>	<b>0.00</b>	<b>364</b>	<b>6,414,886.79</b>	<b>684</b>	<b>12,035,234.00</b>	<b>1,024</b>	<b>18,249,308.25</b>	
Hospitalización Adultos	Equipo y Mobiliario Administrativo	511.232.0022	CESTO PARA PAPELES	181.34	6	1,088.04							
		511.814.0101	SILLA FIJA APILABLE	464.79	14	6,507.09							
		519.132.0059	BOTE DE CAMPANA	872.38	6	5,234.29							
			<b>Subtotal</b>		<b>26</b>	<b>12,829.43</b>	<b>0</b>	<b>0.00</b>	<b>0</b>	<b>0.00</b>	<b>0</b>	<b>0.00</b>	
	Equipo y Mobiliario Médico	060.218.0085	CONTENEDOR DESECHABLE PARA PUNZOCORTANTES	63.55	8	508.42							
		513.138.0056	BOTE SANITARIO	713.45	14	9,988.30							
		513.143.0059	BURO	816.60	14	11,432.40							
		513.164.3347	CAMA CLÍNICA MULTIPLES POSICIONES ADULTO	41,981.97	14	587,747.62							
		513.182.0101	CARPETA PORTAEXPEDIENTE	324.08	14	4,537.17							
		513.352.0105	ESCALERILLA DE DOS PELDAÑOS	532.91	14	7,460.78							
		513.621.1652	MESA PUENTE	7,381.86	14	103,346.01							
		513.634.0048	NEGATOSCOPIO DOBLE DE PARED	2,102.04	8	16,816.32							
		513.907.0055	PORTAVENOCLISIS RODABLE	907.67	14	12,707.33							
		531.140.0344	BOMBA DE INFUSIÓN VOLUMÉTRICA	46,750.00	14	654,500.00							
		531.423.0060	FLUJÓMETRO DE PARED ESTÁNDAR	1,039.33	14	14,550.67							
		531.619.0403	MONITOR DE SIGNOS VITALES (BÁSICO)	102,578.76	8	820,630.08							
		S/C 1044	LÁMPARA MANUAL DE LUZ HALÓGENA	1,067.00	14	14,938.00							
		S/C 918	SILLA PARA BAÑO	1,195.63	6	7,173.75							
			<b>Subtotal</b>		<b>170</b>	<b>2,266,336.85</b>	<b>0</b>	<b>0.00</b>	<b>0</b>	<b>0.00</b>	<b>0</b>	<b>0.00</b>	<b>0</b>
<b>Total Hospitalización Adultos</b>					<b>196</b>	<b>2,279,166.27</b>	<b>0</b>	<b>0.00</b>	<b>0</b>	<b>0.00</b>	<b>0</b>	<b>0.00</b>	

(\*) Según precio de mercado para el año 2008.  
Importe en Moneda Nacional.

Servicio	Tipo de Bien	Clave cuadro básico	Descripción clave de cuadro básico	Precio unitario promedio (*)	Hospital comunitario de 18 camas		Hospital general de 30 camas		Hospital general de 60 camas		Hospital general de 90 camas	
					Cantidad	Importe	Cantidad	Importe	Cantidad	Importe	Cantidad	Importe
Hospitalización Cirugía	Equipo y Mobiliario Administrativo	519.874.0010	TAMBO PARA BASURA NO CONTAMINADA	960.94			10	9,609.42	10	9,609.42	10	9,609.42
				<b>Subtotal</b>	<b>0</b>	<b>0.00</b>	<b>10</b>	<b>9,609.42</b>	<b>10</b>	<b>9,609.42</b>	<b>10</b>	<b>9,609.42</b>
	Equipo y Mobiliario Médico	060.218.0085	CONTENEDOR DESECHABLE PARA PUNZOCORTANTES	63.55			9	571.98	9	571.98	9	571.98
		513.143.0059	BURO	816.60			9	7,349.40	9	7,349.40	9	7,349.40
		513.164.3347	CAMA CLÍNICA MULTIPLES POSICIONES ALDULTO	41,981.97			9	377,837.76	9	377,837.76	9	377,837.76
		513.182.0101	CARPETA PORTAEXPEDIENTE	324.08			9	2,916.75	9	2,916.75	9	2,916.75
		513.352.0105	ESCALERILLA DE DOS PELDAÑOS	532.91			9	4,796.21	9	4,796.21	9	4,796.21
		513.621.1603	MESA PASTEUR	1,712.82			9	15,415.34	9	15,415.34	9	15,415.34
		513.621.1652	MESA PUENTE	7,381.86			9	66,436.72	9	66,436.72	9	66,436.72
		513.907.0055	PORTAVENOCLISIS RODABLE	907.67			9	8,169.00	9	8,169.00	9	8,169.00
		531.081.0014	ASPIRADOR PORTÁTIL PARA SUCCIÓN CONTINUA	46,821.18			9	421,390.59	9	421,390.59	9	421,390.59
		531.619.0403	MONITOR DE SIGNOS VITALES (BÁSICO)	102,578.76			9	923,208.84	9	923,208.84	9	923,208.84
		S/C 001	BOTE PARA RPBI	37.77			9	339.97	9	339.97	9	339.97
		S/C 781	LÁMPARAS DE CABECERA	13,138.14			9	118,243.22	9	118,243.22	9	118,243.22
			<b>Subtotal</b>	<b>0</b>	<b>0.00</b>	<b>108</b>	<b>1,946,675.77</b>	<b>108</b>	<b>1,946,675.77</b>	<b>108</b>	<b>1,946,675.77</b>	
<b>Total Hospitalización Cirugía</b>					<b>0</b>	<b>0.00</b>	<b>118</b>	<b>1,956,285.19</b>	<b>118</b>	<b>1,956,285.19</b>	<b>118</b>	<b>1,956,285.19</b>
Hospitalización Ginecobstetricia	Equipo Informático	522.580.0100	COMPUTADORA DE ESCRITORIO	8,827.50			2	17,655.00	2	17,655.00	1	8,827.50
				<b>Subtotal</b>	<b>0</b>	<b>0.00</b>	<b>2</b>	<b>17,655.00</b>	<b>2</b>	<b>17,655.00</b>	<b>1</b>	<b>8,827.50</b>
	Equipo y Mobiliario Administrativo	519.874.0010	TAMBO PARA BASURA NO CONTAMINADA	960.94			6	5,765.65	12	11,531.30	18	17,296.96
		S/C 381	REGULADOR DE VOLTAJE	846.00			1	846.00	1	846.00	1	846.00
				<b>Subtotal</b>	<b>0</b>	<b>0.00</b>	<b>7</b>	<b>6,611.65</b>	<b>13</b>	<b>12,377.30</b>	<b>19</b>	<b>18,142.96</b>
	Equipo y Mobiliario Médico	060.218.0085	CONTENEDOR DESECHABLE PARA PUNZOCORTANTES	63.55			7	444.87	14	889.74	20	1,271.06
		513.130.0054	BÁSCULA CON ESTADÍMETRO	6,776.41			1	6,776.41	1	6,776.41	1	6,776.41
		513.138.0002	PORTATERMÓMETRO	87.91			1	87.91	1	87.91	1	87.91
		513.143.0059	BURO	816.60			7	5,716.20	14	11,432.40	20	16,332.00
		513.164.3347	CAMA CLÍNICA MULTIPLES POSICIONES ALDULTO	41,981.97			7	293,873.81	14	587,747.62	20	839,639.46
		513.182.0101	CARPETA PORTAEXPEDIENTE	324.08			6	1,944.50	12	3,889.00	18	5,833.50
		513.191.0233	CARRO CAMILLA PARA ADULTOS	9,799.03			1	9,799.03	1	9,799.03	1	9,799.03
		513.191.0308	CARRO CURACIONES	3,900.25			1	3,900.25	1	3,900.25	1	3,900.25
		513.191.0456	CARRO ROPA SUCIA	636.00			3	1,908.01	3	1,908.01	3	1,908.01
		513.245.0056	CÓMODO ADULTOS	504.00			1	504.00	1	504.00	1	504.00
		513.254.0054	CUBETA ACERO INOXIDABLE	562.08			1	562.08	2	1,124.16	2	1,124.16
		513.352.0105	ESCALERILLA DE DOS PELDAÑOS	532.91			7	3,730.39	14	7,460.78	20	10,658.25
		513.461.0053	ANAQUEL GUARDA CÓMODOS	7,513.97			1	7,513.97	1	7,513.97	1	7,513.97
		513.621.1603	MESA PASTEUR	1,712.82			6	10,276.89	12	20,553.78	18	30,830.67
		513.621.1652	MESA PUENTE	7,381.86			6	44,291.15	12	88,582.29	18	132,873.44
		513.634.0048	NEGATOSCOPIO DOBLE DE PARED	2,102.04			1	2,102.04	2	4,204.08	2	4,204.08
		513.731.0305	PORTACUBETA RODABLE	390.00			1	390.00	2	780.00	2	780.00
		513.731.0339	PORTALEBRILLOS DOBLE	2,496.36			1	2,496.36	1	2,496.36	1	2,496.36

(\*) Según precio de mercado para el año 2008.  
Importe en Moneda Nacional.

Servicio	Tipo de Bien	Clave cuadro básico	Descripción clave de cuadro básico	Precio unitario promedio (€)	Hospital comunitario de 18 camas		Hospital general de 30 camas		Hospital general de 60 camas		Hospital general de 90 camas		
					Cantidad	Importe	Cantidad	Importe	Cantidad	Importe	Cantidad	Importe	
Hospitalización Ginecobstetricia	Equipo y Mobiliario Médico	513.783.0054	RIEL PORTAVENOCLISIS	343.74			1	343.74	2	687.48	2	687.48	
		513.810.0051	SILLA DE RUEDAS PLEGABLE /DESCANSAPIES	3,237.13			1	3,237.13	1	3,237.13	1	3,237.13	
		513.907.0055	PORTAVENOCLISIS RODABLE	907.67			7	6,353.67	14	12,707.33	20	18,153.33	
		531.081.0014	ASPIRADOR PORTÁTIL PARA SUCCIÓN CONTINUA	46,821.18			7	327,748.24	14	655,496.48	20	936,423.54	
		531.116.0369	ESFIGMOMANÓMETRO ANEROIDE PORTÁTIL	1,775.31			1	1,775.31	1	1,775.31	1	1,775.31	
		531.116.0377	ESFIGMOMANÓMETRO ANEROIDE DE PARED	2,916.31			6	17,497.84	12	34,995.68	18	52,493.53	
		531.140.0344	BOMBA DE INFUSIÓN VOLUMÉTRICA	46,750.00			1	46,750.00	1	46,750.00	1	46,750.00	
		531.191.0417	CARRO ROJO CON EQUIPO DE REANIMACION, DESFIBRILADOR- ESTUCHE DE DIAGNÓSTICO HOSPITALARIO	214,459.18			1	214,459.18	2	428,918.36	2	428,918.36	
		531.295.1162	ELECTROCARDÍOGRAFO MULTICANAL (3 CANALES 12 DERIVACIONES)	86,143.37			1	86,143.37	2	172,286.74	2	172,286.74	
		531.375.0126	ESTETOSCOPIO DE CÁPSULA DOBLE	772.07			12	9,264.81	24	18,529.62	36	27,794.43	
		531.423.0060	FLUJÓMETRO DE PARED ESTÁNDAR	1,039.33			1	1,039.33	2	2,078.67	2	2,078.67	
		531.562.1457	LÁMPARA DE EXAMINACIÓN CON FUENTE DE LUZ DE FIBRA ÓPTICA	3,761.56			1	3,761.56	1	3,761.56	1	3,761.56	
		531.568.0057	LARINGOSCOPIO	10,542.92			6	63,257.51	12	126,515.02	18	189,772.53	
		531.572.0465	LAVADOR DESINFECTOR DE CÓMODOS	140,714.51			1	140,714.51	1	140,714.51	1	140,714.51	
		531.619.0403	MONITOR DE SIGNOS VITALES (BÁSICO)	102,578.76			7	718,051.32	14	1,436,102.64	20	2,051,575.20	
		533.786.0034	REFRIGERADOR PARA VACUNAS	25,475.26			6	152,851.57	12	305,703.14	18	458,554.71	
		S/C 001	BOTE PARA RPBI	37.77			7	264.42	14	528.84	20	755.48	
		S/C 106	CORTINA ANTIBACTERIANA	2,360.88			1	2,360.88	2	4,721.76	2	4,721.76	
		S/C 781	LÁMPARAS DE CABECERA	13,138.14			6	78,828.82	12	157,657.63	18	236,486.45	
						<b>Subtotal</b>	<b>0</b>	<b>0.00</b>	<b>140</b>	<b>2,336,315.57</b>	<b>265</b>	<b>4,443,406.71</b>	<b>373</b>
<b>Total Hospitalización Ginecobstetricia</b>					<b>0</b>	<b>0.00</b>	<b>149</b>	<b>2,360,582.22</b>	<b>280</b>	<b>4,473,439.02</b>	<b>393</b>	<b>6,066,999.48</b>	
Hospitalización Medicina Interna	Equipo Informático	522.580.0100	COMPUTADORA DE ESCRITORIO	8,827.50			1	8,827.50	1	8,827.50	1	8,827.50	
				<b>Subtotal</b>	<b>0</b>	<b>0.00</b>	<b>1</b>	<b>8,827.50</b>	<b>1</b>	<b>8,827.50</b>	<b>1</b>	<b>8,827.50</b>	
	Equipo y Mobiliario Administrativo	519.874.0010	TAMBO PARA BASURA NO CONTAMINADA	960.94			9	8,648.48	17	16,336.01	25	24,023.55	
		S/C 381	REGULADOR DE VOLTAJE	846.00			1	846.00	1	846.00	1	846.00	
					<b>Subtotal</b>	<b>0</b>	<b>0.00</b>	<b>10</b>	<b>9,494.48</b>	<b>18</b>	<b>17,182.01</b>	<b>26</b>	<b>24,869.55</b>
	Equipo y Mobiliario Médico	060.218.0085	CONTENEDOR DESECHABLE PARA PUNZOCORTANTES	63.55			10	635.53	19	1,207.51	28	1,779.48	
		513.130.0054	BÁSCULA CON ESTADÍMETRO	6,776.41			1	6,776.41	1	6,776.41	1	6,776.41	
		513.138.0002	PORTATERMÓMETRO	87.91			1	87.91	1	87.91	1	87.91	
		513.143.0059	BURO	816.60			10	8,166.00	19	15,515.40	28	22,864.79	
		513.164.3347	CAMA CLÍNICA MULTIPLES POSICIONES ADULTO	41,981.97			10	419,819.73	19	797,657.48	28	1,175,495.24	
513.182.0101		CARPETA PORTAEXPEDIENTE	324.08			2	648.17	2	648.17	2	648.17		
513.191.0233		CARRO CAMILLA PARA ADULTOS	9,799.03			1	9,799.03	1	9,799.03	1	9,799.03		
513.191.0308	CARRO CURACIONES	3,900.25			1	3,900.25	1	3,900.25	1	3,900.25			

(\*) Según precio de mercado para el año 2008.  
Importe en Moneda Nacional.



Servicio	Tipo de Bien	Clave cuadro básico	Descripción clave de cuadro básico	Precio unitario promedio (*)	Hospital comunitario de 18 camas		Hospital general de 30 camas		Hospital general de 60 camas		Hospital general de 90 camas		
					Cantidad	Importe	Cantidad	Importe	Cantidad	Importe	Cantidad	Importe	
Hospitalización Pediatría	Equipo y Mobiliario Administrativo	519.874.0010	TAMBO PARA BASURA NO CONTAMINADA	960.94			1	960.94	1	960.94	1	960.94	
				<b>Subtotal</b>	<b>0</b>	<b>0.00</b>	<b>1</b>	<b>960.94</b>	<b>1</b>	<b>960.94</b>	<b>1</b>	<b>960.94</b>	
	Equipo y Mobiliario Médico	060.218.0085	CONTENEDOR DESECHABLE PARA PUNZOCORTANTES	63.55			1	63.55	1	63.55	1	63.55	
		513.143.0059	BURO	816.60			1	816.60	1	816.60	1	816.60	
		513.182.0101	CARPETA PORTAEXPEDIENTE	324.08			1	324.08	1	324.08	1	324.08	
		513.352.0105	ESCALERILLA DE DOS PELDAÑOS	532.91			1	532.91	1	532.91	1	532.91	
		513.621.1603	MESA PASTEUR	1,712.82			1	1,712.82	1	1,712.82	1	1,712.82	
		513.621.1652	MESA PUENTE	7,381.86			1	7,381.86	1	7,381.86	1	7,381.86	
		513.907.0055	PORTAVENOCLISIS RODABLE	907.67			1	907.67	1	907.67	1	907.67	
		531.081.0014	ASPIRADOR PORTÁTIL PARA SUCCIÓN CONTINUA	46,821.18			2	93,642.35	2	93,642.35	2	93,642.35	
		531.619.0403	MONITOR DE SIGNOS VITALES (BÁSICO)	102,578.76			3	307,736.28	4	410,315.04	4	410,315.04	
		S/C 001	BOTE PARA RPBI	37.77			1	37.77	1	37.77	1	37.77	
		S/C 781	LÁMPARAS DE CABECERA	13,138.14			1	13,138.14	1	13,138.14	1	13,138.14	
		<b>Subtotal</b>	<b>0</b>	<b>0.00</b>	<b>14</b>	<b>426,294.03</b>	<b>15</b>	<b>528,872.79</b>	<b>15</b>	<b>528,872.79</b>			
<b>Total Hospitalización Pediatría</b>					<b>0</b>	<b>0.00</b>	<b>15</b>	<b>427,254.97</b>	<b>16</b>	<b>529,833.73</b>	<b>16</b>	<b>529,833.73</b>	
Pediátricos	Equipo y Mobiliario Administrativo	511.814.0101	SILLA FIJA APILABLE	464.79	4	1,859.17							
		519.132.0059	BOTE DE CAMPANA	872.38	3	2,617.15							
				<b>Subtotal</b>	<b>7</b>	<b>4,476.32</b>	<b>0</b>	<b>0.00</b>	<b>0</b>	<b>0.00</b>	<b>0</b>	<b>0.00</b>	
	Equipo y Mobiliario Médico	060.218.0085	CONTENEDOR DESECHABLE PARA PUNZOCORTANTES	63.55	4	254.21							
		513.118.0050	BAÑO DE ARTESA	9,166.70	2	18,333.40							
		513.130.0054	BÁSCULA CON ESTADÍMETRO	6,776.41	1	6,776.41							
		513.130.0302	BÁSCULA PARA BEBÉ	3,264.81	1	3,264.81							
		513.138.0056	BOTE SANITARIO	713.45	6	4,280.70							
		513.138.0106	BOTE PARA GASAS	415.80	1	415.80							
		513.143.0059	BURO	816.60	5	4,083.00							
		513.164.3354	CAMA CLÍNICA MULTIPLES POSICIONES PEDIÁTRICA	29,975.14	4	119,900.55							
		513.182.0101	CARPETA PORTAEXPEDIENTE	324.08	1	324.08							
		513.191.0308	CARRO CURACIONES	3,900.25	1	3,900.25							
		513.254.0054	CUBETA ACERO INOXIDABLE	562.08	4	2,248.31							
		513.263.0079	CARRO CUNA CON BASINETE DE ACRÍLICO	2,250.23	4	9,000.92							
		513.352.0105	ESCALERILLA DE DOS PELDAÑOS	532.91	6	3,197.48							
		513.621.1405	MESA MAYO	1,604.37	1	1,604.37							
		513.621.1652	MESA PUENTE	7,381.86	4	29,527.43							
		513.634.0048	NEGATOSCOPIO DOBLE DE PARED	2,102.04	3	6,306.12							
		513.731.0305	PORTACUBETA RODABLE	390.00	4	1,560.00							

(\*) Según precio de mercado para el año 2008.  
Importe en Moneda Nacional.

Servicio	Tipo de Bien	Clave cuadro básico	Descripción clave de cuadro básico	Precio unitario promedio (*)	Hospital comunitario de 18 camas		Hospital general de 30 camas		Hospital general de 60 camas		Hospital general de 90 camas	
					Cantidad	Importe	Cantidad	Importe	Cantidad	Importe	Cantidad	Importe
Pediátricos	Equipo y Mobiliario Médico	513.783.0054	RIEL PORTAVENOCLISIS	343.74	1	343.74						
		513.907.0055	PORTAVENOCLISIS RODABLE	907.67	4	3,630.67						
		531.140.0344	BOMBA DE INFUSIÓN VOLUMÉTRICA	46,750.00	6	280,500.00						
		531.423.0060	FLUJÓMETRO DE PARED ESTÁNDAR	1,039.33	6	6,236.00						
		531.497.2083	INCUBADORA PARA RECIÉN NACIDO	234,219.92	1	234,219.92						
		531.619.0403	MONITOR DE SIGNOS VITALES (BÁSICO)	102,578.76	3	307,736.28						
		531.641.0397	NEBULIZADOR SIN ELEMENTO TÉRMICO	38,892.16	4	155,568.64						
		S/C 001	BOTE PARA RPBI	37.77	1	37.77						
		S/C 1044	LÁMPARA MANUAL DE LUZ HALÓGENA	1,067.00	6	6,402.00						
			<b>Subtotal</b>		<b>84</b>	<b>1,209,652.87</b>	<b>0</b>	<b>0.00</b>	<b>0</b>	<b>0.00</b>	<b>0</b>	<b>0.00</b>
<b>Total Pediátricos</b>					<b>91</b>	<b>1,214,129.19</b>	<b>0</b>	<b>0.00</b>	<b>0</b>	<b>0.00</b>	<b>0</b>	<b>0.00</b>
Unidad de Cuidados Intensivos Adultos	Equipo Informático	522.580.0100	COMPUTADORA DE ESCRITORIO	8,827.50			0	0.00	0	0.00	11	97,102.48
			<b>Subtotal</b>		<b>0</b>	<b>0.00</b>	<b>0</b>	<b>0.00</b>	<b>0</b>	<b>0.00</b>	<b>11</b>	<b>97,102.48</b>
	Equipo y Mobiliario Administrativo	511.076.0351	ARCHIVERO DE 4 GAVETAS	5,544.99			0	0.00	0	0.00	1	5,544.99
		511.160.0218	CAJA FUERTE 2	4,500.00			0	0.00	0	0.00	1	4,500.00
		511.232.0022	CESTO PARA PAPELES	181.34			0	0.00	0	0.00	3	544.02
		511.339.1014	ESCRITORIO MODULAR 150 CM	5,641.98			1	5,641.98	1	5,641.98	1	5,641.98
		511.814.0101	SILLA FIJA APILABLE	464.79			0	0.00	0	0.00	1	464.79
		511.814.0291	SILLA GIRATORIA SECRETARIAL	845.04			0	0.00	0	0.00	3	2,535.12
		513.355.0102	ESCRITORIO MÉDICO	1,762.33			0	0.00	0	0.00	1	1,762.33
		519.695.0058	PIZARRÓN MAGNÉTICO 150 CM	924.90			1	924.90	1	924.90	2	1,849.80
		522.470.0228	IMPRESORA B/N	2,129.91			0	0.00	0	0.00	5	10,649.55
		S/C 381	REGULADOR DE VOLTAJE	846.00			0	0.00	0	0.00	6	5,076.00
		<b>Subtotal</b>		<b>0</b>	<b>0.00</b>	<b>2</b>	<b>6,566.88</b>	<b>2</b>	<b>6,566.88</b>	<b>24</b>	<b>38,568.59</b>	
	Equipo y Mobiliario Médico	060.218.0085	CONTENEDOR DESECHABLE PARA PUNZOCORTANTES	63.55							5	317.76
		513.138.0002	PORTATERMÓMETRO	87.91			0	0.00	0	0.00	1	87.91
		513.138.0056	BOTE SANITARIO	713.45			0	0.00	0	0.00	3	2,140.35
		513.164.0103	CAMA CUIDADOS INTENSIVOS	147,654.17			0	0.00	0	0.00	5	738,270.83
		513.182.0101	CARPETA PORTAEXPEDIENTE	324.08			0	0.00	0	0.00	5	1,620.42
		513.191.0233	CARRO CAMILLA PARA ADULTOS	9,799.03			0	0.00	0	0.00	2	19,598.06
		513.191.0456	CARRO ROPA SUCIA	636.00			0	0.00	0	0.00	4	2,544.01
		513.191.0605	CARRO ROPA LIMPIA	2,328.00			0	0.00	0	0.00	3	6,984.00
513.245.0056		CÓMODO ADULTOS	504.00			0	0.00	0	0.00	1	504.00	
513.254.0054		CUBETA ACERO INOXIDABLE	562.08			0	0.00	0	0.00	5	2,810.39	
513.461.0053		ANAQUEL GUARDA CÓMODOS	7,513.97			0	0.00	0	0.00	2	15,027.93	
513.621.1652		MESA PUENTE	7,381.86			0	0.00	0	0.00	5	36,909.29	
513.634.0030		NEGATOSCOPIO	766.09			0	0.00	0	0.00	1	766.09	
513.634.0048	NEGATOSCOPIO DOBLE DE PARED	2,102.04			0	0.00	0	0.00	4	8,408.16		
513.635.0054	ORINAL PARA VARONES	282.28			0	0.00	0	0.00	1	282.28		
513.731.0305	PORTACUBETA RODABLE	390.00			0	0.00	0	0.00	5	1,950.00		

(\*) Según precio de mercado para el año 2008.  
Importe en Moneda Nacional.



Servicio	Tipo de Bien	Clave cuadro básico	Descripción clave de cuadro básico	Precio unitario promedio (*)	Hospital comunitario de 18 camas		Hospital general de 30 camas		Hospital general de 60 camas		Hospital general de 90 camas	
					Cantidad	Importe	Cantidad	Importe	Cantidad	Importe	Cantidad	Importe
Unidad de Cuidados Intensivos Adultos	Equipo y Mobiliario Médico	513.783.0054	RIEL PORTAVENCLISIS	343.74			0		0		6	2,062.44
		513.810.0051	SILLA DE RUEDAS PLEGABLE /DESCANSAPIES	3,237.13			0		0		2	6,474.26
		523.782.1490	REFRIGERADOR 9 PIES	4,131.87			0		0		1	4,131.87
		531.060.0134	ANTEJOS EMPLOMADOS	2,045.00			0		0		4	8,180.00
		531.081.0014	ASPIRADOR PORTÁTIL PARA SUCCIÓN CONTINUA	46,821.18			0		0		6	280,927.06
		531.116.0377	ESFIGMOMANÓMETRO ANEROIDE DE PARED	2,916.31			0		0		4	11,665.23
		531.191.0391	CARRO ROJO CON EQUIPO DE REANIMACION, DESFIBRILADOR-MONITOR-MARCAPASO	215,136.28			1	215,136.28	1	215,136.28	1	215,136.28
		531.295.1162	ESTUCHE DE DIAGNÓSTICO HOSPITALARIO	9,327.79			1	9,327.79	1	9,327.79	7	65,294.52
		531.329.0032	ELECTROCARDIOGRAFO MULTICANAL (3 CANALES 12 DERIVACIONES)	86,143.37			0		0		2	172,286.74
		531.341.2479	UNIDAD RADIOLÓGICA PORTÁTIL (DIGITAL)	559,529.10			0		0		1	559,529.10
		531.345.0016	GLUCÓMETRO	5,009.36			0		0		2	10,018.72
		531.375.0126	ESTETOSCOPIO DE CÁPSULA DOBLE	772.07			0		0		5	3,860.34
		531.423.0060	FLUJÓMETRO DE PARED ESTÁNDAR	1,039.33			0		0		6	6,236.00
		531.562.1457	LÁMPARA DE EXAMINACIÓN CON FUENTE DE LUZ DE FIBRA ÓPTICA	3,761.56			0		0		2	7,523.12
		531.568.0057	LARINGOSCOPIO	10,542.92			0		0		2	21,085.84
		531.572.0465	LAVADOR DESINFECTOR DE CÓMODOS	140,714.51			0		0		1	140,714.51
		531.601.0056	MANDIL EMPLOMADO	3,024.20			0		0		1	3,024.20
		531.609.0041	MARCAPASO CARDÍACO EXTERNO	23,000.00			0		0		2	46,000.00
		531.619.0411	MONITOR DE SIGNOS VITALES PARA EL TRASLADO DEL PACIENTE	112,665.10			0		0		2	225,330.21
		531.632.0554	CENTRAL DE MONITOREO PARA MULTIPLES CAMAS	3,002,270.56			1	3,002,270.56	1	3,002,270.56	1	3,002,270.56
		531.695.0061	PORTA MANDILES	8,116.14			0		0		1	8,116.14
		531.787.0110	REANIMADOR DE ASISTENCIA VENTILATORIA.	2,543.35			0		0		6	15,260.08
		531.941.0964	VENTILADOR DE VOLUMEN PARA TRASLADO INTRAHOSPITALARIO	465,179.92			0		0		2	930,359.84
		531.941.0980	VENTILADOR VOLUMÉTRICO NEONATAL-PEDIÁTRICO-ADULTO	447,799.35			0		0		5	2,238,996.75
		533.036.0123	GASES Y ELECTROLITOS, ANALIZADOR DE	737,074.17			0		0		1	737,074.17
		S/C 001	BOTE PARA RPBI	37.77			0		0		5	188.87
		S/C 010	MONITOR DE SIGNOS VITALES AVANZADO	202,724.17			0		0		13	2,635,414.27
		S/C 031	BOMBA DE INFUSIÓN DE DOBLE CANAL	152,500.00			0		0		5	762,500.00
S/C 147	ESFIGMOMANÓMETRO ANEROIDE DE PEDESTAL	789.40			0		0		2	1,578.79		
S/C 361	MÓDULO DE CABECERA PARA HOSPITALIZACIÓN	78,927.00			0		0		6	473,562.00		

(\*) Según precio de mercado para el año 2008.  
Importe en Moneda Nacional.

Servicio	Tipo de Bien	Clave cuadro básico	Descripción clave de cuadro básico	Precio unitario promedio (*)	Hospital comunitario de 18 camas		Hospital general de 30 camas		Hospital general de 60 camas		Hospital general de 90 camas		
					Cantidad	Importe	Cantidad	Importe	Cantidad	Importe	Cantidad	Importe	
Unidad de Cuidados Intensivos Adultos	Equipo y Mobiliario Médico	S/C 382	RELOJ PARA QUIRÓFANO	686.89							5	3,434.43	
		S/C 807	SISTEMA DE COMPRESION VASCULAR	2,800.00							4	11,200.00	
				<b>Subtotal</b>	<b>0</b>	<b>0.00</b>	<b>3</b>	<b>3,226,734.63</b>	<b>3</b>	<b>3,226,734.63</b>	<b>165</b>	<b>13,447,657.80</b>	
	Instrumental	S/C 402	SET DE INSTRUMENTAL PARA ASEPSIA	17,292.13							2	34,584.26	
		S/C 420	SET DE INSTRUMENTAL PARA CURACION	18,493.91							4	73,975.64	
		S/C 434	SET DE INSTRUMENTAL PARA VENODISECCION	51,730.59							4	206,922.37	
		S/C 587	SET DE INSTRUMENTAL PARA CIRUGÍA TRAQUEOSTOMIA	56,559.95							1	56,559.95	
		S/C 620	SET DE INSTRUMENTAL BÁSICO DE CIRUGÍA PLASTICA	73,041.65							1	73,041.65	
		S/C 674	SET DE INSTRUMENTAL PARA RETIRAR PUNTOS	1,140.52							1	1,140.52	
		S/C 675	SET DE INSTRUMENTAL PARA SUTURA	20,964.61							1	20,964.61	
		S/C 737	SET DE INSTRUMENTAL PARA EXTRACCIÓN DE CUERPOS EXTRAÑOS	22,745.28							1	22,745.28	
		S/C 747	SET DE INSTRUMENTAL PARA REVISIÓN UTERINA	5,201.98							2	10,403.97	
		S/C 915	PUNCIÓN PLEURAL, SET DE	29,687.11							5	148,435.54	
					<b>Subtotal</b>	<b>0</b>	<b>0.00</b>	<b>0.00</b>	<b>0.00</b>	<b>0.00</b>	<b>0.00</b>	<b>22</b>	<b>648,773.80</b>
<b>Total Unidad de Cuidados Intensivos Adultos</b>					<b>0</b>	<b>0.00</b>	<b>5</b>	<b>3,233,301.51</b>	<b>5</b>	<b>3,233,301.51</b>	<b>222</b>	<b>14,232,102.66</b>	
Unidad de Cuidados Intensivos Neonatales	Equipo Informático	522.580.0100	COMPUTADORA DE ESCRITORIO	8,827.50							3	26,482.50	
				<b>Subtotal</b>	<b>0</b>	<b>0.00</b>	<b>0.00</b>	<b>0.00</b>	<b>0.00</b>	<b>0.00</b>	<b>3</b>	<b>26,482.50</b>	
	Equipo y Mobiliario Administrativo	511.026.0337	ANAQUEL 7 ENTREPAÑOS	3,644.99								1	3,644.99
		511.076.0351	ARCHIVERO DE 4 GAVETAS	5,544.99								1	5,544.99
		511.160.0218	CAJA FUERTE 2	4,500.00								1	4,500.00
		511.232.0022	CESTO PARA PAPELES	181.34								3	544.02
		511.339.1014	ESCRITORIO MODULAR 150 CM	5,641.98			1	5,641.98	1	5,641.98	1	5,641.98	
		511.814.0101	SILLA FIJA APILABLE	464.79								1	464.79
		511.814.0291	SILLA GIRATORIA SECRETARIAL	845.04								2	1,690.08
		513.355.0102	ESCRITORIO MÉDICO	1,762.33								1	1,762.33
		519.695.0058	PIZARRÓN MAGNÉTICO 150 CM	924.90			1	924.90	1	924.90	2	1,849.80	
		522.470.0228	IMPRESORA B/N	2,129.91								3	6,389.73
		S/C 381	REGULADOR DE VOLTAJE	846.00								2	1,692.00
					<b>Subtotal</b>	<b>0</b>	<b>0.00</b>	<b>2</b>	<b>6,566.88</b>	<b>2</b>	<b>6,566.88</b>	<b>18</b>	<b>33,724.72</b>
		Equipo y Mobiliario Médico	513.118.0050	BAÑO DE ARTESA	9,166.70								1
	513.138.0056		BOTE SANITARIO	713.45								4	2,853.80
	513.182.0101		CARPETA PORTAEXPEDIENTE	324.08								12	3,889.00
	513.191.0456		CARRO ROPA SUCIA	636.00								4	2,544.01
	513.191.0605		CARRO ROPA LIMPIA	2,328.00								1	2,328.00
	513.254.0054		CUBETA ACERO INOXIDABLE	562.08								10	5,620.78
513.621.1603	MESA PASTEUR		1,712.82								6	10,276.89	
513.634.0048	NEGATOSCOPIO DOBLE DE PARED	2,102.04								4	8,408.16		

(\*) Según precio de mercado para el año 2008.  
Importe en Moneda Nacional.

Servicio	Tipo de Bien	Clave cuadro básico	Descripción clave de cuadro básico	Precio unitario promedio (€)	Hospital comunitario de 18 camas		Hospital general de 30 camas		Hospital general de 60 camas		Hospital general de 90 camas	
					Cantidad	Importe	Cantidad	Importe	Cantidad	Importe	Cantidad	Importe
Unidad de Cuidados Intensivos Neonatales	Equipo y Mobiliario Médico	513.731.0305	PORTACUBETA RODABLE	390.00							10	3,900.00
		513.783.0054	RIEL PORTAVENOCLISIS	343.74							4	1,374.96
		523.782.1490	REFRIGERADOR 9 PIES	4,131.87							2	8,263.74
		531.081.0014	ASPIRADOR PORTÁTIL PARA SUCCIÓN CONTINUA	46,821.18							9	421,390.59
		531.110.0183	BÁSCULA ELECTRÓNICA NEONATA	10,077.22							1	10,077.22
		531.191.0391	CARRO ROJO CON EQUIPO DE REANIMACION, DESFIBRILADOR-MONITOR-MARCAPASO	215,136.28							2	430,272.56
		531.252.0033	CUNA DE CALOR RADIANTE	365,727.38							6	2,194,364.26
		531.295.1162	ESTUCHE DE DIAGNÓSTICO HOSPITALARIO	9,327.79							1	9,327.79
		531.325.0226	UNIDAD PARA ULTRASONOGRAFÍA TRANSCRANEAL	785,304.00							2	1,570,608.00
		531.329.0032	ELECTROCARDIOGRAFO MULTICANAL (3 CANALES 12 DERIVACIONES)	86,143.37							2	172,286.74
		531.341.2479	UNIDAD RADIOLÓGICA PORTÁTIL (DIGITAL)	559,529.10							1	559,529.10
		531.345.0016	GLUCÓMETRO	5,009.36							2	10,018.72
		531.375.0126	ESTETOSCOPIO DE CÁPSULA DOBLE	772.07							1	772.07
		531.480.0102	HUMIDIFICADOR DE INTERCAMBIO CALOR - HUMEDAD	45,809.40							5	229,047.00
		531.497.0053	INCUBADORA DE TRASLADO	212,815.86							2	425,631.73
		531.497.2083	INCUBADORA PARA RECIÉN NACIDO	234,219.92							8	1,873,759.40
		531.562.0046	LÁMPARA DE FOTOTERAPIA	40,412.12							11	444,533.36
		531.562.1457	LÁMPARA DE EXAMINACIÓN CON FUENTE DE LUZ DE FIBRA ÓPTICA	3,761.56							2	7,523.12
		531.568.0057	LARINGOSCOPIO	10,542.92							6	63,257.51
		531.609.0041	MARCAPASO CARDÍACO EXTERNO	23,000.00							1	23,000.00
		531.632.0554	CENTRAL DE MONITOREO PARA MULTIPLES CAMAS	3,002,270.56							1	3,002,270.56
		531.784.0205	RESUCITADOR PARA RECIEN NACIDOS	2,543.35							1	2,543.35
		531.941.1012	VENTILADOR DE ALTA FRECUENCIA OSCILATORIA PEDIÁTRICO/NEONATAL	730,046.18							4	2,920,184.72
		533.159.0132	CAMPANA DE FLUJO LAMINAR VERTICAL	85,976.39							1	85,976.39
		533.342.1385	EQUIPO PORTÁTIL PARA UROANÁLISIS	16,124.91							1	16,124.91
		S/C 001	BOTE PARA RPBI	37.77							4	151.10
		S/C 010	MONITOR DE SIGNOS VITALES AVANZADO	202,724.17							3	608,172.52
		S/C 023	BÁSCULA GRANATARIA ELECTRÓNICA DIGITAL	3,066.93							1	3,066.93
		S/C 034	BOMBAS DE INFUSIÓN VOLUMÉTRICA DE ALTA PRECISIÓN ADULTO	63,500.00							6	381,000.00
		S/C 047	BOMBAS DE INFUSIÓN DE JERINGA	50,000.00							6	300,000.00
S/C 071	MEZCLADOR AIRE-OXIGENO	19,632.60							3	58,897.80		
S/C 131	EQUIPO PARA MEDICIÓN DE BILIRRUBINA	56,280.12							1	56,280.12		

(\*) Según precio de mercado para el año 2008.  
Importe en Moneda Nacional.

Servicio	Tipo de Bien	Clave cuadro básico	Descripción clave de cuadro básico	Precio unitario promedio (*)	Hospital comunitario de 18 camas		Hospital general de 30 camas		Hospital general de 60 camas		Hospital general de 90 camas		
					Cantidad	Importe	Cantidad	Importe	Cantidad	Importe	Cantidad	Importe	
Unidad de Cuidados Intensivos Neonatales	Equipo y Mobiliario Médico	S/C 361	MÓDULO DE CABECERA PARA HOSPITALIZACIÓN	78,927.00							2	157,854.00	
		S/C 382	RELOJ PARA QUIRÓFANO	686.89							2	1,373.77	
		S/C 502	TRANSILUMINADOR DE 3.5v	39,265.20							1	39,265.20	
		S/C 522	VENTILADOR PEDIÁTRICO NEONATAL	491,816.25							6	2,950,897.50	
		<b>Subtotal</b>			<b>0</b>	<b>0.00</b>		<b>0.00</b>		<b>0.00</b>	<b>163</b>	<b>19,088,084.06</b>	
	Instrumental	S/C 402	SET DE INSTRUMENTAL PARA ASEPSIA	17,292.13							1	17,292.13	
		S/C 674	SET DE INSTRUMENTAL PARA RETIRAR PUNTOS	1,140.52							2	2,281.05	
		S/C 675	SET DE INSTRUMENTAL PARA SUTURA	20,964.61							2	41,929.21	
		S/C 915	PUNCIÓN PLEURAL, SET DE	29,687.11							2	59,374.22	
		<b>Subtotal</b>			<b>0</b>	<b>0.00</b>		<b>0.00</b>		<b>0.00</b>	<b>7</b>	<b>120,876.61</b>	
<b>Total Unidad de Cuidados Intensivos Neonatales</b>					<b>0</b>	<b>0.00</b>	<b>2</b>	<b>6,566.88</b>	<b>2</b>	<b>6,566.88</b>	<b>191</b>	<b>19,269,167.89</b>	
Unidad de Cuidados Intensivos Pediátricos	Equipo Informático	522.580.0100	COMPUTADORA DE ESCRITORIO	8,827.50							4	35,309.99	
	<b>Subtotal</b>			<b>0</b>	<b>0.00</b>		<b>0.00</b>		<b>0.00</b>	<b>4</b>	<b>35,309.99</b>		
	Equipo y Mobiliario Administrativo	511.026.0337	ANAQUEL 7 ENTREPAÑOS	3,644.99							1	3,644.99	
		511.076.0351	ARCHIVERO DE 4 GAVETAS	5,544.99							1	5,544.99	
		511.160.0218	CAJA FUERTE 2	4,500.00							2	9,000.00	
		511.232.0022	CESTO PARA PAPELES	181.34							2	362.68	
		511.339.1014	ESCRITORIO MODULAR 150 CM	5,641.98			1	5,641.98	1	5,641.98	1	5,641.98	
		511.814.0101	SILLA FIJA APILABLE	464.79							1	464.79	
		511.814.0291	SILLA GIRATORIA SECRETARIAL	845.04							2	1,690.08	
		513.355.0102	ESCRITORIO MÉDICO	1,762.33							1	1,762.33	
		519.695.0058	PIZARRÓN MAGNÉTICO 150 CM	924.90			1	924.90	1	924.90	2	1,849.80	
		522.470.0228	IMPRESORA B/N	2,129.91							2	4,259.82	
		S/C 381	REGULADOR DE VOLTAJE	846.00							4	3,384.00	
		<b>Subtotal</b>			<b>0</b>	<b>0.00</b>	<b>2</b>	<b>6,566.88</b>	<b>2</b>	<b>6,566.88</b>	<b>19</b>	<b>37,605.47</b>	
		Equipo y Mobiliario Médico	060.218.0085	CONTENEDOR DESECHABLE PARA PUNZOCORTANTES	63.55							2	127.11
			513.138.0002	PORTATERMÓMETRO	87.91							1	87.91
	513.138.0056		BOTE SANITARIO	713.45							2	1,426.90	
	513.164.0103		CAMA CUIDADOS INTENSIVOS	147,654.17							5	738,270.83	
	513.182.0101		CARPETA PORTAEXPEDIENTE	324.08							4	1,296.33	
	513.191.0233		CARRO CAMILLA PARA ADULTOS	9,799.03							1	9,799.03	
	513.191.0407		CARRO PORTAEXPEDIENTES	3,489.75							2	6,979.50	
	513.191.0456		CARRO ROPA SUCIA	636.00							3	1,908.01	
	513.245.0106		CÓMODO MENORES	540.00							1	540.00	
	513.254.0054		CUBETA ACERO INOXIDABLE	562.08							5	2,810.39	
	513.461.0053		ANAQUEL GUARDA CÓMODOS	7,513.97							2	15,027.93	
	513.621.1603		MESA PASTEUR	1,712.82							5	8,564.08	
	513.621.1652		MESA PUENTE	7,381.86							5	36,909.29	
513.634.0048	NEGATOSCOPIO DOBLE DE PARED	2,102.04							1	2,102.04			
513.635.0054	ORINAL PARA VARONES	282.28							1	282.28			

(\*) Según precio de mercado para el año 2008.  
Importe en Moneda Nacional.

Servicio	Tipo de Bien	Clave cuadro básico	Descripción clave de cuadro básico	Precio unitario promedio (*)	Hospital comunitario de 18 camas		Hospital general de 30 camas		Hospital general de 60 camas		Hospital general de 90 camas	
					Cantidad	Importe	Cantidad	Importe	Cantidad	Importe	Cantidad	Importe
Unidad de Cuidados Intensivos Pediátricos	Equipo y Mobiliario Médico	513.731.0305	PORTACUBETA RODABLE	390.00							5	1,950.00
		513.783.0054	RIEL PORTAVENOCLISIS	343.74							5	1,718.70
		513.810.0051	SILLA DE RUEDAS PLEGABLE /DESCANSAPIES	3,237.13							1	3,237.13
		523.782.1490	REFRIGERADOR 9 PIES	4,131.87							1	4,131.87
		531.081.0014	ASPIRADOR PORTÁTIL PARA SUCCIÓN CONTINUA	46,821.18							6	280,927.06
		531.116.0377	ESFIGMOMANÓMETRO ANEROIDE DE PARED	2,916.31							4	11,665.23
		531.191.0391	CARRO ROJO CON EQUIPO DE REANIMACION, DESFIBRILADOR-MONITOR-MARCAPASO	215,136.28							2	430,272.56
		531.295.1162	ESTUCHE DE DIAGNÓSTICO HOSPITALARIO	9,327.79							4	37,311.16
		531.329.0032	ELECTROCARDIOGRAFO MULTICANAL (3 CANALES 12 DERIVACIONES).	86,143.37							1	86,143.37
		531.341.2479	UNIDAD RADIOLÓGICA PORTÁTIL (DIGITAL)	559,529.10							1	559,529.10
		531.345.0016	GLUCÓMETRO	5,009.36							2	10,018.72
		531.375.0126	ESTETOSCOPIO DE CÁPSULA DOBLE	772.07							5	3,860.34
		531.423.0060	FLUJÓMETRO DE PARED ESTÁNDAR.	1,039.33							2	2,078.67
		531.562.1457	LÁMPARA DE EXAMINACIÓN CON FUENTE DE LUZ DE FIBRA ÓPTICA.	3,761.56							2	7,523.12
		531.568.0057	LARINGOSCOPIO.	10,542.92							2	21,085.84
		531.572.0465	LAVADOR DESINFECTOR DE CÓMODOS	140,714.51							1	140,714.51
		531.601.0056	MANDIL EMPLOMADO.	3,024.20							1	3,024.20
		531.609.0041	MARCAPASO CARDÍACO EXTERNO.	23,000.00							2	46,000.00
		531.695.0061	PORTA MANDILES	8,116.14							1	8,116.14
		531.784.0113	REANIMADOR DE ASISTENCIA VENTILATORIA PEDIÁTRICA.	2,543.35							1	2,543.35
		531.784.0205	RESUCITADOR PARA RECEN NACIDOS	2,543.35							4	10,173.39
		531.941.0980	VENTILADOR VOLUMÉTRICO NEONATAL-PEDIÁTRICO-ADULTO	447,799.35							5	2,238,996.75
		533.342.1385	EQUIPO PORTÁTIL PARA UROANÁLISIS	16,124.91							1	16,124.91
		S/C 001	BOTE PARA RPBI	37.77							5	188.87
		S/C 010	MONITOR DE SIGNOS VITALES AVANZADO	202,724.17							9	1,824,517.57
		S/C 031	BOMBA DE INFUSIÓN DE DOBLE CANAL	152,500.00							5	762,500.00
		S/C 147	ESFIGMOMANÓMETRO ANEROIDE DE PEDESTAL	789.40							2	1,578.79
		S/C 361	MÓDULO DE CABECERA PARA HOSPITALIZACIÓN	78,927.00							5	394,635.00
		S/C 382	RELOJ PARA QUIRÓFANO	686.89							2	1,373.77
		S/C 725	CENTRAL DE MONITOREO PARA MULTIPLES CAMAS. 8 CAMAS	2,583,247.43							1	2,583,247.43
				<b>Subtotal</b>	<b>0</b>	<b>0.00</b>	<b>0.00</b>	<b>0</b>	<b>0.00</b>	<b>128</b>	<b>10,321,319.14</b>	

(\*) Según precio de mercado para el año 2008.  
Importe en Moneda Nacional.

Servicio	Tipo de Bien	Clave cuadro básico	Descripción clave de cuadro básico	Precio unitario promedio (*)	Hospital comunitario de 18 camas		Hospital general de 30 camas		Hospital general de 60 camas		Hospital general de 90 camas		
					Cantidad	Importe	Cantidad	Importe	Cantidad	Importe	Cantidad	Importe	
Unidad de Cuidados Intensivos Pediátricos	Instrumental	S/C 402	SET DE INSTRUMENTAL PARA ASEPSIA	17,292.13							1	17,292.13	
		S/C 420	SET DE INSTRUMENTAL PARA CURACION	18,493.91							1	18,493.91	
		S/C 674	SET DE INSTRUMENTAL PARA RETIRAR PUNTOS.	1,140.52							2	2,281.05	
		S/C 675	SET DE INSTRUMENTAL PARA SUTURA.	20,964.61							1	20,964.61	
		S/C 915	PUNCIÓN PLEURAL, SET DE	29,687.11							1	29,687.11	
						<b>Subtotal</b>	0	0.00		0.00		0.00	6
<b>Total Unidad de Cuidados Intensivos Pediátricos</b>					0	0.00	2	6,566.88	2	6,566.88	157	10,482,953.41	
Unidad de Cuidados Intermedios Adulto	Equipo Informático	522.580.0100	COMPUTADORA DE ESCRITORIO	8,827.50							1	8,827.50	
				<b>Subtotal</b>	0	0.00		0.00		0.00	1	8,827.50	
	Equipo y Mobiliario Administrativo	511.026.0337	ANAQUEL 7 ENTREPAÑOS	3,644.99								1	3,644.99
		511.160.0218	CAJA FUERTE 2	4,500.00								1	4,500.00
		S/C 381	REGULADOR DE VOLTAJE	846.00								1	846.00
				<b>Subtotal</b>	0	0.00		0.00		0.00		3	8,990.99
	Equipo y Mobiliario Médico	060.218.0085	CONTENEDOR DESECHABLE PARA PUNZOCORTANTES	63.55								9	571.98
		513.138.0002	PORTATERMÓMETRO	87.91								1	87.91
		513.138.0056	BOTE SANITARIO	713.45								9	6,421.05
		513.164.0103	CAMA CUIDADOS INTENSIVOS	147,654.17								9	1,328,887.50
		513.182.0101	CARPETA PORTAEXPEDIENTE	324.08								4	1,296.33
		513.191.0233	CARRO CAMILLA PARA ADULTOS	9,799.03								10	97,990.28
		513.191.0407	CARRO PORTAEXPEDIENTES	3,489.75								1	3,489.75
		513.191.0456	CARRO ROPA SUCIA	636.00								3	1,908.01
		513.191.0605	CARRO ROPA LIMPIA	2,328.00								2	4,656.00
		513.245.0056	CÓMODO ADULTOS	504.00								1	504.00
		513.254.0054	CUBETA ACERO INOXIDABLE	562.08								9	5,058.71
		513.461.0053	ANAQUEL GUARDA CÓMODOS	7,513.97								2	15,027.93
		513.621.1603	MESA PASTEUR	1,712.82								9	15,415.34
		513.621.1652	MESA PUENTE	7,381.86								9	66,436.72
		513.635.0054	ORINAL PARA VARONES	282.28								1	282.28
		513.731.0305	PORTACUBETA RODABLE	390.00								9	3,510.00
		513.783.0054	RIEL PORTAVENOCLISIS	343.74								9	3,093.66
		513.810.0051	SILLA DE RUEDAS PLEGABLE /DESCANSAPIES	3,237.13								9	29,134.17
		523.782.1490	REFRIGERADOR 9 PIES	4,131.87								2	8,263.74
		531.081.0014	ASPIRADOR PORTÁTIL PARA SUCCIÓN CONTINUA	46,821.18								6	280,927.06
		531.191.0391	CARRO ROJO CON EQUIPO DE REANIMACION, DESFIBRILADOR-MONITOR-MARCAPASO.	215,136.28								2	430,272.56
		531.295.1162	ESTUCHE DE DIAGNÓSTICO HOSPITALARIO	9,327.79								1	9,327.79
		531.329.0032	ELECTROCARDIOGRAFO MULTICANAL (3 CANALES 12 DERIVACIONES).	86,143.37								1	86,143.37
		531.345.0016	GLUCÓMETRO	5,009.36								4	20,037.43

(\*) Según precio de mercado para el año 2008.  
Importe en Moneda Nacional.

Servicio	Tipo de Bien	Clave cuadro básico	Descripción clave de cuadro básico	Precio unitario promedio (*)	Hospital comunitario de 18 camas		Hospital general de 30 camas		Hospital general de 60 camas		Hospital general de 90 camas	
					Cantidad	Importe	Cantidad	Importe	Cantidad	Importe	Cantidad	Importe
Unidad de Cuidados Intermedios Adulto	Equipo y Mobiliario Médico	531.375.0126	ESTETOSCOPIO DE CÁPSULA DOBLE	772.07							2	1,544.14
		531.423.0060	FLUJÓMETRO DE PARED ESTÁNDAR.	1,039.33							1	1,039.33
		531.562.1457	LÁMPARA DE EXAMINACIÓN CON FUENTE DE LUZ DE FIBRA ÓPTICA.	3,761.56							2	7,523.12
		531.568.0057	LARINGOSCOPIO.	10,542.92							1	10,542.92
		531.572.0465	LAVADOR DESINFECTOR DE CÓMODOS	140,714.51							2	281,429.03
		531.609.0041	MARCAPASO CARDÍACO EXTERNO.	23,000.00							1	23,000.00
		531.632.0554	CENTRAL DE MONITOREO PARA MULTIPLES CAMAS	3,002,270.56							1	3,002,270.56
		531.787.0110	REANIMADOR DE ASISTENCIA VENTILATORIA.	2,543.35							1	2,543.35
		531.941.0980	VENTILADOR VOLUMÉTRICO NEONATAL-PEDIÁTRICO-ADULTO	447,799.35							9	4,030,194.14
		S/C 001	BOTE PARA RPBI	37.77							9	339.97
		S/C 031	BOMBA DE INFUSIÓN DE DOBLE CANAL	152,500.00							1	152,500.00
		S/C 147	ESFIGMOMANÓMETRO ANEROIDE DE PEDESTAL	789.40							2	1,578.79
		S/C 361	MÓDULO DE CABECERA PARA HOSPITALIZACIÓN	78,927.00							6	473,562.00
		S/C 926	TRANSMISOR DE MONITOREO FISIOLÓGICO PARA TELEMETRÍA PARA	1,439,724.00							9	12,957,516.00
<b>Subtotal</b>					0	0.00	0.00	0.00	0.00	169	23,364,326.90	
<b>Total Unidad de Cuidados Intermedios Adulto</b>					0	0.00	0.00	0.00	0.00	173	23,382,145.39	
Unidad de Cuidados Intermedios Neonatales	Equipo Informático	522.580.0100	COMPUTADORA DE ESCRITORIO	8,827.50							1	8,827.50
		<b>Subtotal</b>				0	0.00	0.00	0.00	0.00	1	8,827.50
	Equipo y Mobiliario Administrativo	511.026.0337	ANAQUEL 7 ENTREPAÑOS	3,644.99							2	7,289.99
		511.160.0218	CAJA FUERTE 2	4,500.00							1	4,500.00
		S/C 381	REGULADOR DE VOLTAJE	846.00							1	846.00
	<b>Subtotal</b>				0	0.00	0.00	0.00	0.00	4	12,635.99	
	Equipo y Mobiliario Médico	060.218.0085	CONTENEDOR DESECHABLE PARA PUNZOCORTANTES	63.55							4	254.21
		513.138.0002	PORTATERMÓMETRO	87.91							1	87.91
		513.138.0056	BOTE SANITARIO	713.45							4	2,853.80
		513.182.0101	CARPETA PORTAEXPEDIENTE	324.08							4	1,296.33
		513.191.0407	CARRO PORTAEXPEDIENTES	3,489.75							1	3,489.75
		513.191.0605	CARRO ROPA LIMPIA	2,328.00							1	2,328.00
		513.360.0022	ESTANTE GUARDA ESTÉRIL 90 CM	3,820.50							1	3,820.50
		513.621.1603	MESA PASTEUR	1,712.82							4	6,851.26
513.634.0048		NEGATOSCOPIO DOBLE DE PARED	2,102.04							1	2,102.04	
513.783.0054		RIEL PORTAVENOCLISIS	343.74							4	1,374.96	
523.782.1490		REFRIGERADOR 9 PIES	4,131.87							1	4,131.87	
531.081.0014	ASPIRADOR PORTÁTIL PARA SUCCIÓN CONTINUA	46,821.18							2	93,642.35		
531.191.0391	CARRO ROJO CON EQUIPO DE REANIMACION, DESFIBRILADOR-MONITOR-MARCAPASO.	215,136.28							3	645,408.84		

(\*) Según precio de mercado para el año 2008.  
Importe en Moneda Nacional.

Servicio	Tipo de Bien	Clave cuadro básico	Descripción clave de cuadro básico	Precio unitario promedio (*)	Hospital comunitario de 18 camas		Hospital general de 30 camas		Hospital general de 60 camas		Hospital general de 90 camas		
					Cantidad	Importe	Cantidad	Importe	Cantidad	Importe	Cantidad	Importe	
Unidad de Cuidados Intermedios Neonatales	Equipo y Mobiliario Médico	531.252.0033	CUNA DE CALOR RADIANTE	365,727.38							1	365,727.38	
		531.295.1162	ESTUCHE DE DIAGNÓSTICO HOSPITALARIO	9,327.79							1	9,327.79	
		531.329.0032	ELECTROCARDIOGRAFO MULTICANAL (3 CANALES 12 DERIVACIONES).	86,143.37							4	344,573.47	
		531.345.0016	GLUCÓMETRO	5,009.36							2	10,018.72	
		531.375.0126	ESTETOSCOPIO DE CÁPSULA DOBLE	772.07							1	772.07	
		531.480.0102	HUMIDIFICADOR DE INTERCAMBIO CALOR - HUMEDAD	45,809.40							1	45,809.40	
		531.497.2083	INCUBADORA PARA RECIÉN NACIDO	234,219.92							2	468,439.85	
		531.562.0046	LÁMPARA DE FOTOTERAPIA.	40,412.12							3	121,236.37	
		531.562.1457	LÁMPARA DE EXAMINACIÓN CON FUENTE DE LUZ DE FIBRA ÓPTICA.	3,761.56							4	15,046.24	
		531.568.0057	LARINGOSCOPIO.	10,542.92							2	21,085.84	
		531.784.0205	RESUCITADOR PARA RECIEN NACIDOS	2,543.35							1	2,543.35	
		533.159.0132	CAMPANA DE FLUJO LAMINAR VERTICAL.	85,976.39							1	85,976.39	
		S/C 001	BOTE PARA RPBI	37.77								2	75.55
		S/C 023	BÁSCULA GRANATARIA ELECTRÓNICA DIGITAL	3,066.93								5	15,334.65
		S/C 034	BOMBAS DE INFUSIÓN VOLUMÉTRICA DE ALTA PRECISIÓN ADULTO	63,500.00								1	63,500.00
		S/C 047	BOMBAS DE INFUSIÓN DE JERINGA	50,000.00								4	200,000.00
		S/C 071	MEZCLADOR AIRE-OXIGENO	19,632.60								4	78,530.40
		S/C 263	MONITOR DE SIGNOS VITALES INTERMEDIO	94,236.48								1	94,236.48
		S/C 361	MÓDULO DE CABECERA PARA HOSPITALIZACIÓN	78,927.00								2	157,854.00
		S/C 522	VENTILADOR PEDIÁTRICO NEONATAL	491,816.25								4	1,967,265.00
S/C 725	CENTRAL DE MONITOREO PARA MULTIPLES CAMAS. 8 CAMAS	2,583,247.43								1	2,583,247.43		
<b>Subtotal</b>					<b>0</b>	<b>0.00</b>		<b>0.00</b>		<b>0.00</b>	<b>78</b>	<b>7,418,242.19</b>	
<b>Total Unidad de Cuidados Intermedios Neonatales</b>					<b>0</b>	<b>0.00</b>		<b>0.00</b>		<b>0.00</b>	<b>83</b>	<b>7,439,705.68</b>	
Urgencias	Equipo Informático	522.580.0100	COMPUTADORA DE ESCRITORIO	8,827.50	3	26,482.50	4	35,309.99	4	35,309.99	7	61,792.49	
		S/C 834	RADIO DE COMUNICACIÓN CB	3,000.00			1	3,000.00	1	3,000.00	1	3,000.00	
		S/C 841	SISTEMA PARA INTERCOMUNICACIÓN	4,500.00			1	4,500.00	1	4,500.00	1	4,500.00	
		<b>Subtotal</b>				<b>3</b>	<b>26,482.50</b>	<b>6</b>	<b>42,809.99</b>	<b>6</b>	<b>42,809.99</b>	<b>9</b>	<b>69,292.49</b>
	Equipo y Mobiliario Administrativo	511.026.0337	ANAQUEL 7 ENTREPAÑOS	3,644.99	1	3,644.99	6	21,869.97	6	21,869.97	6	21,869.97	
		511.076.0351	ARCHIVERO DE 4 GAVETAS	5,544.99			3	16,634.97	3	16,634.97	3	16,634.97	
		511.076.0872	ARCHIVERO 4 GAVETAS PUERTAS ABATIBLES	5,821.11	1	5,821.11							
		511.232.0022	CESTO PARA PAPELES	181.34	9	1,632.06	7	1,269.38	7	1,269.38	10	1,813.40	
		511.339.1014	ESCRITORIO MODULAR 150 CM	5,641.98	3	16,925.94	1	5,641.98	1	5,641.98	1	5,641.98	
		511.451.0158	GABINETE UNIVERSAL	2,247.75			2	4,495.50	2	4,495.50	3	6,743.25	

(\*) Según precio de mercado para el año 2008.  
Importe en Moneda Nacional.



Servicio	Tipo de Bien	Clave cuadro básico	Descripción clave de cuadro básico	Precio unitario promedio (€)	Hospital comunitario de 18 camas		Hospital general de 30 camas		Hospital general de 60 camas		Hospital general de 90 camas		
					Cantidad	Importe	Cantidad	Importe	Cantidad	Importe	Cantidad	Importe	
Urgencias	Equipo y Mobiliario Administrativo	511.631.0052	MOSTRADOR ATENCIÓN AL PUBLICO	5,418.03			1	5,418.03	1	5,418.03	1	5,418.03	
		511.814.0101	SILLA FIJA APILABLE	464.79	8	3,718.34	1	464.79	1	464.79	1	464.79	
		511.814.0291	SILLA GIRATORIA SECRETARIAL	845.04	3	2,535.12	7	5,915.29	7	5,915.29	7	5,915.29	
		511.814.0309	SILLA APILABLE	520.51			6	3,123.08	6	3,123.08	8	4,164.10	
		511.836.0287	SILLÓN GIRATORIO RESPALDO ALTO	1,860.18	2	3,720.37	1	1,860.18	1	1,860.18	2	3,720.37	
		511.836.0311	SILLÓN FIJO RESPALDO BAJO	1,554.06	2	3,108.12							
		513.355.0102	ESCRITORIO MÉDICO	1,762.33			2	3,524.66	2	3,524.66	6	10,573.99	
		513.621.1868	MESA SEMICIRCULAR.	5,050.25	1	5,050.25							
		519.104.0053	BANCA EN TÁNDEM TRES LUGARES	1,501.81	2	3,003.62							
		519.104.0103	BANCA EN TÁNDEM CUATRO LUGARES	3,434.78	1	3,434.78	3	10,304.33	3	10,304.33	3	10,304.33	
		519.132.0059	BOTE DE CAMPANA	872.38	7	6,106.68	7	6,106.68	7	6,106.68	7	6,106.68	
		519.695.0058	PIZARRÓN MAGNÉTICO 150 CM	924.90	2	1,849.80	2	1,849.80	2	1,849.80	3	2,774.70	
		519.874.0010	TAMBO PARA BASURA NO CONTAMINADA	960.94			3	2,882.83	3	2,882.83	3	2,882.83	
		522.470.0228	IMPRESORA B/N	2,129.91	2	4,259.82	1	2,129.91	1	2,129.91	2	4,259.82	
		524.820.0049	TELEVISOR A COLOR DE 25 " PANTALLA PLANA	349.00	1	349.00							
		529.356.0057	CALENTADOR ENFRIADOR DE AGUA	3,097.05			2	6,194.11	2	6,194.11	2	6,194.11	
		S/C 381	REGULADOR DE VOLTAJE	846.00	2	1,692.00	3	2,538.00	3	2,538.00	9	7,614.00	
		<b>Subtotal</b>				<b>47</b>	<b>66,852.00</b>	<b>58</b>	<b>102,223.49</b>	<b>58</b>	<b>102,223.49</b>	<b>77</b>	<b>123,096.60</b>
	Equipo y Mobiliario Médico	060.218.0085	CONTENEDOR DESECHABLE PARA PUNZOCORTANTES	63.55			9	571.98	10	635.53	16	1,016.85	
		060.879.0143	TERMÓMETRO CLÍNICO (ORAL)	45.00			1	45.00	1	45.00	1	45.00	
		513.108.0102	BANCO GIRATORIO	1,242.00	3	3,726.00	1	1,242.00	1	1,242.00	2	2,484.00	
		513.108.0268	BANCO GIRATORIO S/RESPALDO	776.98			2	1,553.96	2	1,553.96	3	2,330.95	
		513.118.0050	BAÑO DE ARTESA	9,166.70			2	18,333.40	2	18,333.40	3	27,500.10	
		513.130.0054	BÁSCULA CON ESTADÍMETRO	6,776.41	1	6,776.41	2	13,552.81	2	13,552.81	3	20,329.22	
		513.130.0302	BÁSCULA PARA BEBÉ	3,264.81	1	3,264.81	2	6,529.61	2	6,529.61	3	9,794.42	
		513.138.0002	PORTATERMÓMETRO	87.91			2	175.82	2	175.82	2	175.82	
		513.138.0056	BOTE SANITARIO	713.45	3	2,140.35	3	2,140.35	3	2,140.35	5	3,567.25	
		513.138.0106	BOTE PARA GASAS	415.80	5	2,079.02							
		513.143.0059	BURO	816.60			5	4,083.00	6	4,899.60	9	7,349.40	
		513.164.0202	CAMA PEDIÁTRICA	134,255.44			1	134,255.44	1	134,255.44	2	268,510.88	
		513.164.3347	CAMA CLÍNICA MULTIPLES POSICIONES ADULTO	41,981.97	4	167,927.89							
		513.164.3354	CAMA CLÍNICA MULTIPLES POSICIONES PEDIÁTRICA	29,975.14	2	59,950.28							
		513.168.0042	CAMILLA PLEGABLE	52,904.06			1	52,904.06	1	52,904.06	1	52,904.06	
513.182.0101		CARPETA PORTAEXPEDIENTE	324.08	6	1,944.50	6	1,944.50	7	2,268.58	11	3,564.92		
513.191.0050		CARRO CAMILLA AMBULANCIA	7,390.58	1	7,390.58	1	7,390.58	1	7,390.58	1	7,390.58		
513.191.0225		CARRO CAMILLA PARA MENORES	50,341.59			1	50,341.59	1	50,341.59	2	100,683.17		
513.191.0233		CARRO CAMILLA PARA ADULTOS	9,799.03	2	19,598.06	6	58,794.17	7	68,593.20	10	97,990.28		
513.191.0308		CARRO CURACIONES	3,900.25	3	11,700.75	2	7,800.50	2	7,800.50	2	7,800.50		
513.191.0407	CARRO PORTAEXPEDIENTES	3,489.75	1	3,489.75	1	3,489.75	1	3,489.75	1	3,489.75			

(\*) Según precio de mercado para el año 2008.  
Importe en Moneda Nacional.

Servicio	Tipo de Bien	Clave cuadro básico	Descripción clave de cuadro básico	Precio unitario promedio (*)	Hospital comunitario de 18 camas		Hospital general de 30 camas		Hospital general de 60 camas		Hospital general de 90 camas	
					Cantidad	Importe	Cantidad	Importe	Cantidad	Importe	Cantidad	Importe
Urgencias	Equipo y Mobiliario Médico	513.191.0456	CARRO ROPA SUCIA	636.00	4	2,544.01	4	2,544.01	4	2,544.01	5	3,180.01
		513.245.0056	CÓMODO ADULTOS	504.00	5	2,520.00	3	1,512.00	4	2,016.00	4	2,016.00
		513.245.0106	CÓMODO MENORES	540.00	1	540.00	1	540.00	1	540.00	1	540.00
		513.254.0054	CUBETA ACERO INOXIDABLE	562.08	8	4,496.63	9	5,058.71	10	5,620.78	17	9,555.33
		513.352.0105	ESCALERILLA DE DOS PELDAÑOS	532.91	10	5,329.13	2	1,065.83	2	1,065.83	4	2,131.65
		513.360.0022	ESTANTE GUARDA ESTÉRIL 90 CM	3,820.50	1	3,820.50	3	11,461.50	3	11,461.50	3	11,461.50
		513.360.0055	ESTANTE GUARDA ESTÉRIL 120 CM	6,174.00			1	6,174.00	2	12,348.00	3	18,522.00
		513.461.0053	ANAQUEL GUARDA CÓMODOS	7,513.97	1	7,513.97	1	7,513.97	1	7,513.97	1	7,513.97
		513.618.0710	MARTILLO PERCUSOR	2,355.91			1	2,355.91	1	2,355.91	1	2,355.91
		513.621.0134	MESA PARA REHIDRATACIÓN. TIPO KARAM	3,000.00			3	9,000.00	3	9,000.00	3	9,000.00
		513.621.1306	MESA PARA EXPLORACIÓN UNIVERSAL	3,400.00			2	6,800.00	2	6,800.00	3	10,200.00
		513.621.1405	MESA MAYO	1,604.37	1	1,604.37	5	8,021.85	6	9,626.22	8	12,834.96
		513.621.1603	MESA PASTEUR	1,712.82	1	1,712.82	4	6,851.26	4	6,851.26	5	8,564.08
		513.621.1702	MESA RÍGIDA DE MADERA	58,054.25	1	58,054.25						
		513.621.2429	MESA PARA EXPLORACIÓN UNIVERSAL	24,397.45	3	73,192.36						
		513.634.0048	NEGATOSCOPIO DOBLE DE PARED	2,102.04	8	16,816.32	9	18,918.36	10	21,020.40	15	31,530.61
		513.635.0054	ORINAL PARA VARONES	282.28	5	1,411.40	3	846.84	3	846.84	3	846.84
		513.731.0305	PORTACUBETA RODABLE	390.00	7	2,730.00	9	3,510.00	10	3,900.00	16	6,240.00
		513.731.0339	PORTALEBRILLOS DOBLE	2,496.36			4	9,985.42	4	9,985.42	3	7,489.07
		513.783.0054	RIEL PORTAVENOCLISIS	343.74			7	2,406.18	8	2,749.92	15	5,156.10
		513.790.0063	RIÑÓN DE 500 CM3	90.30	1	90.30						
		513.810.0051	SILLA DE RUEDAS PLEGABLE /DESCANSAPIES	3,237.13	4	12,948.52	1	3,237.13	1	3,237.13	3	9,711.39
		513.887.0059	TORUNDERO DE 250 CM3 CON TAPA	91.77	2	183.53	4	367.06	4	367.06	6	550.59
		513.907.0030	PORTA TERMÓMETRO ACERO INOXIDABLE	153.97	1	153.97						
		513.907.0055	PORTAVENOCLISIS RODABLE	907.67	11	9,984.33	9	8,169.00	10	9,076.67	14	12,707.33
		517.013.0057	ALACENA ALTA DE 90 CM	890.14	1	890.14	1	890.14	1	890.14	1	890.14
		519.160.0104	CARRO ASEO FORMA TIJERA	847.69	1	847.69	1	847.69	1	847.69	1	847.69
		519.824.0052	SILLÓN ACOJINADO RECLINABLE	9,161.88			0		0		1	9,161.88
		523.782.0153	REFRIGERADOR TIPO DOMESTICO	3,070.39	1	3,070.39	1	3,070.39	1	3,070.39	1	3,070.39
		531.053.0364	ANESTESIA BÁSICA, UNIDAD DE	1,000,799.73	1	1,000,799.73	1	1,000,799.73	1	1,000,799.73	1	1,000,799.73
		531.081.0014	ASPIRADOR PORTÁTIL PARA SUCCIÓN CONTINUA	46,821.18			6	280,927.06	7	327,748.24	10	468,211.77
		531.081.0816	ASPIRADOR PARA SUCCIÓN RÁPIDA. EQUIPO PORTÁTIL	86,986.28			1	86,986.28	1	86,986.28	1	86,986.28
		531.116.0369	ESFIGMOMANÓMETRO ANEROIDE PORTÁTIL	1,775.31			2	3,550.61	2	3,550.61	2	3,550.61
531.116.0377	ESFIGMOMANÓMETRO ANEROIDE DE PARED	2,916.31	10	29,163.07	7	20,414.15	8	23,330.46	13	37,911.99		
531.140.0344	BOMBA DE INFUSIÓN VOLUMÉTRICA	46,750.00	7	327,250.00								
531.156.0147	CARRO CAMILLA RADIOTRASPARENTE	102,401.77	1	102,401.77	1	102,401.77	1	102,401.77	1	102,401.77		
531.157.0096	CÁMARA CEFÁLICA	1,400.00	3	4,200.00								

(\*) Según precio de mercado para el año 2008.  
Importe en Moneda Nacional.

Servicio	Tipo de Bien	Clave cuadro básico	Descripción clave de cuadro básico	Precio unitario promedio (€)	Hospital comunitario de 18 camas		Hospital general de 30 camas		Hospital general de 60 camas		Hospital general de 90 camas		
					Cantidad	Importe	Cantidad	Importe	Cantidad	Importe	Cantidad	Importe	
Urgencias	Equipo y Mobiliario Médico	531.191.0391	CARRO ROJO CON EQUIPO DE REANIMACION, DESFIBRILADOR-MONITOR-MARCAPASO	215,136.28	2	430,272.56	2	430,272.56	2	430,272.56	4	860,545.11	
		531.252.0033	CUNA DE CALOR RADIANTE	365,727.38	3	1,097,182.13	0		0		1	365,727.38	
		531.286.0017	DESFIBRILADOR EXTERNO AUTOMÁTICO, PORTÁTIL	100,879.37			1	100,879.37	1	100,879.37	1	100,879.37	
		531.292.0019	FONODETECTOR PORTÁTIL DE LATIDOS FETALES	10,537.46			1	10,537.46	1	10,537.46	1	10,537.46	
		531.295.1162	ESTUCHE DE DIAGNÓSTICO HOSPITALARIO	9,327.79	1	9,327.79	8	74,622.31	9	83,950.10	14	130,589.04	
		531.295.1188	ESTUCHE DE DIAGNÓSTICO BÁSICO	5,591.51			1	5,591.51	1	5,591.51	1	5,591.51	
		531.329.0032	ELECTROCARDIOGRAFO MULTICANAL (3 CANALES 12 DERIVACIONES)	86,143.37			1	86,143.37	1	86,143.37	1	86,143.37	
		531.341.0465	EQUIPO DE ULTRASONIDO PARA ESTUDIOS GENERALES	654,420.00			1	654,420.00	1	654,420.00	1	654,420.00	
		531.341.2479	UNIDAD RADIOLÓGICA PORTÁTIL (DIGITAL)	559,529.10			1	559,529.10	1	559,529.10	1	559,529.10	
		531.345.0016	GLUCÓMETRO	5,009.36			1	5,009.36	1	5,009.36	1	5,009.36	
		531.375.0126	ESTETOSCOPIO DE CÁPSULA DOBLE	772.07	11	8,492.74	11	8,492.74	12	9,264.81	16	12,353.08	
		531.375.0159	ESTETOSCOPIO DE PINARD. OBSTÉTRICO	772.54			2	1,545.07	2	1,545.07	3	2,317.61	
		531.423.0060	FLUJÓMETRO DE PARED ESTÁNDAR	1,039.33			8	8,314.67	9	9,354.00	13	13,511.33	
		531.480.0128	HUMIDIFICADOR CON CALEFACCIÓN	19,632.60	1	19,632.60							
		531.497.0053	INCUBADORA DE TRASLADO	212,815.86			2	425,631.73	2	425,631.73	4	851,263.45	
		531.562.1457	LÁMPARA DE EXAMINACIÓN CON FUENTE DE LUZ DE FIBRA ÓPTICA	3,761.56			4	15,046.24	4	15,046.24	6	22,569.37	
		531.562.1465	LÁMPARA QUIRÚRGICA SENCILLA DE OPERACIÓN MANUAL	110,951.13	1	110,951.13	0		1	110,951.13	1	110,951.13	
		531.568.0057	LARINGOSCOPIO	10,542.92			2	21,085.84	2	21,085.84	3	31,628.75	
		531.572.0465	LAVADOR DESINFECTOR DE CÓMODOS	140,714.51	1	140,714.51	1	140,714.51	1	140,714.51	1	140,714.51	
		531.619.0403	MONITOR DE SIGNOS VITALES (BÁSICO)	102,578.76	7	718,051.32	5	512,893.80	6	615,472.56	7	718,051.32	
		531.619.0411	MONITOR DE SIGNOS VITALES PARA EL TRASLADO DEL PACIENTE	112,665.10	1	112,665.10	2	225,330.21	2	225,330.21	3	337,995.31	
		531.667.0081	OXÍMETRO DE PULSO	7,666.90			2	15,333.79	7	53,668.27	6	46,001.37	
		531.784.0113	REANIMADOR DE ASISTENCIA VENTILATORIA PEDIÁTRICA	2,543.35	1	2,543.35	3	7,630.04	3	7,630.04	3	7,630.04	
		531.784.0205	RESUCITADOR PARA RECIEEN NACIDOS	2,543.35	1	2,543.35	3	7,630.04	3	7,630.04	3	7,630.04	
		531.787.0110	REANIMADOR DE ASISTENCIA VENTILATORIA	2,543.35			4	10,173.39	4	10,173.39	5	12,716.73	
		531.941.0279	VENTILADOR DE TRASLADO PEDIÁTRICO-ADULTO. (CICLADO POR VOLUMEN Y PRESIÓN)	329,233.13			1	329,233.13	2	658,466.25	2	658,466.25	
		531.941.0980	VENTILADOR VOLUMÉTRICO NEONATAL-PEDIÁTRICO-ADULTO	447,799.35	1	447,799.35	0		0		1	447,799.35	
		533.786.0034	REFRIGERADOR PARA VACUNAS	25,475.26	1	25,475.26							
		533.787.0199	REFRIGERADOR VERTICAL PARA LABORATORIO USO RUTINARIO	36,686.52			1	36,686.52	1	36,686.52	1	36,686.52	

(\*) Según precio de mercado para el año 2008.  
Importe en Moneda Nacional.

Servicio	Tipo de Bien	Clave cuadro básico	Descripción clave de cuadro básico	Precio unitario promedio (*)	Hospital comunitario de 18 camas		Hospital general de 30 camas		Hospital general de 60 camas		Hospital general de 90 camas		
					Cantidad	Importe	Cantidad	Importe	Cantidad	Importe	Cantidad	Importe	
Urgencias	Equipo y Mobiliario Médico	533.898.0021	TRIPLE PORTASUERO	606.50			1	606.50	1	606.50	1	606.50	
		537.835.0028	SIERRA PARA CORTAR YESO	21,153.15			1	21,153.15	1	21,153.15	1	21,153.15	
		564.002.0276	ANDADERA CON ASIENTO	1,280.00	1	1,280.00							
		S/C 001	BOTE PARA RPBI	37.77	4	151.10	7	264.42	7	264.42	10	377.74	
		S/C 010	MONITOR DE SIGNOS VITALES AVANZADO	202,724.17			0		0		1	202,724.17	
		S/C 031	BOMBA DE INFUSIÓN DE DOBLE CANAL	152,500.00			0		0		3	457,500.00	
		S/C 051	CAMA ELÉCTRICA PARA CUIDADOS INTENSIVOS CON BÁSCULA Y COLCHÓN	241,802.30			0		0		1	241,802.30	
		S/C 092	COMPUTADORA C/SOFTWARE PARA MANEJO DE IMÁGENES, SISTEMA DE TELEMEDICINA	400,000.00			1	400,000.00	1	400,000.00	1	400,000.00	
		S/C 1044	LÁMPARA MANUAL DE LUZ HALÓGENA	1,067.00	2	2,134.00							
		S/C 106	CORTINA ANTIBACTERIANA	2,360.88			8	18,887.05	9	21,247.93	14	33,052.33	
		S/C 147	ESFIGMOMANÓMETRO ANEROIDE DE PEDESTAL	789.40			3	2,368.19	3	2,368.19	5	3,946.98	
		S/C 361	MÓDULO DE CABECERA PARA HOSPITALIZACIÓN	78,927.00			0		0		2	157,854.00	
		S/C 382	RELOJ PARA QUIRÓFANO	686.89			0		0		1	686.89	
		S/C 456	SISTEMA CALENTAMIENTO WARM TOUCH CON ACCESORIOS	52,353.60			0		0		1	52,353.60	
		S/C 487	TANQUE DE OXÍGENO, TIPO E	2,394.83			1	2,394.83	1	2,394.83	1	2,394.83	
		S/C 488	TANQUE DE OXÍGENO PORTÁTIL, TIPO C Ó D, CON MANÓMETRO, REGULADOR Y TERMÓMETRO ELECTRÓNICO	2,816.67			1	2,816.67	1	2,816.67	1	2,816.67	
		S/C 493	TERMÓMETRO ELECTRÓNICO	4,687.08	2	9,374.16	2	9,374.16	2	9,374.16	3	14,061.23	
		S/C 505	TERMÓMETRO PARA LABORATORIO	708.00			1	708.00	1	708.00	1	708.00	
		S/C 531	ASPIRADOR NEUMÁTICO DE PARED	2,100.00			1	2,100.00	1	2,100.00	1	2,100.00	
		S/C 535	CARRO CAMILLA PARA BAÑO DE PACIENTES	117,446.87			1	117,446.87	1	117,446.87	1	117,446.87	
		S/C 725	CENTRAL DE MONITOREO PARA MÚLTIPLES CAMAS. 8 CAMAS	2,583,247.43			0		0		1	2,583,247.43	
		S/C 793	EQUIPO PARA VENTILACIÓN TRANSTRAQUEAL PERCUTÁNEA	56,559.95			1	56,559.95	1	56,559.95	1	56,559.95	
		S/C 809	SISTEMA DE INMOVILIZACIÓN	7,800.00			1	7,800.00	1	7,800.00	2	15,600.00	
		S/C 924	TERMÓMETRO DE INTERIOR Y EXTERIOR	1,000.00			2	2,000.00	2	2,000.00	2	2,000.00	
				<b>Subtotal</b>	<b>173</b>	<b>5,102,848.03</b>	<b>254</b>	<b>6,318,601.89</b>	<b>280</b>	<b>6,986,528.09</b>	<b>401</b>	<b>13,109,117.25</b>	
Instrumental		513.113.0054	BANDEJA	750.00	1	750.00							
		513.950.0010	VASO DE 1000 CM3 CON TAPA	164.24			1	164.24	1	164.24	1	164.24	
		S/C 402	SET DE INSTRUMENTAL PARA ASEPSIA	17,292.13	1	17,292.13	1	17,292.13	1	17,292.13	1	17,292.13	
		S/C 414	SET DE INSTRUMENTAL PARA CIRUGÍA GENERAL INTEGRADA	42,733.76	1	42,733.76							
		S/C 420	SET DE INSTRUMENTAL PARA CURACION	18,493.91	3	55,481.73	3	55,481.73	3	55,481.73	4	73,975.64	
		S/C 434	SET DE INSTRUMENTAL PARA VENODISECCION	51,730.59			2	103,461.18	2	103,461.18	2	103,461.18	
		S/C 583	SET DE INSTRUMENTAL PARA CIRUGÍA DE TORAX ADULTO	191,069.44	1	191,069.44							

(\*) Según precio de mercado para el año 2008.  
Importe en Moneda Nacional.

Servicio	Tipo de Bien	Clave cuadro básico	Descripción clave de cuadro básico	Precio unitario promedio (*)	Hospital comunitario de 18 camas		Hospital general de 30 camas		Hospital general de 60 camas		Hospital general de 90 camas		
					Cantidad	Importe	Cantidad	Importe	Cantidad	Importe	Cantidad	Importe	
Urgencias	Instrumental	S/C 674	SET DE INSTRUMENTAL PARA RETIRAR PUNTOS	1,140.52	6	6,843.14	2	2,281.05	2	2,281.05	2	2,281.05	
		S/C 675	SET DE INSTRUMENTAL PARA SUTURA	20,964.61	6	125,787.64	2	41,929.21	2	41,929.21	2	41,929.21	
		S/C 712	SET DE INSTRUMENTAL PARA YESOS	55,078.08	2	110,156.16	0		1	55,078.08	1	55,078.08	
		S/C 737	SET DE INSTRUMENTAL PARA EXTRACCIÓN DE CUERPOS EXTRAÑOS	22,745.28	2	45,490.57	1	22,745.28	1	22,745.28	1	22,745.28	
		S/C 747	SET DE INSTRUMENTAL PARA REVISIÓN UTERINA	5,201.98	3	15,605.95							
		S/C 881	CIRUGÍA GENERAL DE PEDIATRÍA, SET DE	112,927.24	2	225,854.48							
		S/C 896	LAVADO DE Sonda, SET DE	1,704.76	3	5,114.29							
		S/C 915	PUNCIÓN PLEURAL, SET DE	29,687.11	2	59,374.22	1	29,687.11	1	29,687.11	1	29,687.11	
<b>Subtotal</b>					<b>33</b>	<b>901,553.50</b>	<b>13</b>	<b>273,041.93</b>	<b>14</b>	<b>328,120.01</b>	<b>15</b>	<b>346,613.92</b>	
<b>Total Urgencias</b>					<b>256</b>	<b>6,097,736.03</b>	<b>331</b>	<b>6,736,677.30</b>	<b>358</b>	<b>7,459,681.59</b>	<b>502</b>	<b>13,648,120.26</b>	
Quirófano	Equipo Informático	522.580.0100	COMPUTADORA DE ESCRITORIO	8,827.50	1	8,827.50	2	17,655.00	3	26,482.50	3	26,482.50	
		524.820.0049	TELEVISOR A COLOR DE 25 " PANTALLA PLANA	349.00			1	349.00	1	349.00	1	349.00	
		<b>Subtotal</b>				<b>1</b>	<b>8,827.50</b>	<b>3</b>	<b>18,004.00</b>	<b>4</b>	<b>26,831.50</b>	<b>4</b>	<b>26,831.50</b>
	Equipo y Mobiliario Administrativo	511.026.0337	ANAQUEL 7 ENTREPAÑOS	3,644.99	4	14,579.98	1	3,644.99	2	7,289.99	2	7,289.99	
		511.076.0351	ARCHIVERO DE 4 GAVETAS	5,544.99			1	5,544.99	1	5,544.99	1	5,544.99	
		511.076.0872	ARCHIVERO 4 GAVETAS PUERTAS ABATIBLES	5,821.11	1	5,821.11							
		511.232.0022	CESTO PARA PAPELES	181.34	4	725.36	10	1,813.40	12	2,176.08	14	2,538.76	
		511.339.1014	ESCRITORIO MODULAR 150 CM	5,641.98	1	5,641.98	1	5,641.98	1	5,641.98	1	5,641.98	
		511.451.0158	GABINETE UNIVERSAL	2,247.75			1	2,247.75	1	2,247.75	1	2,247.75	
		511.814.0291	SILLA GIRATORIA SECRETARIAL	845.04	5	4,225.20	3	2,535.12	3	2,535.12	3	2,535.12	
		511.814.0309	SILLA APILABLE	520.51			2	1,041.03	2	1,041.03	2	1,041.03	
		511.836.0329	SILLÓN 3 LUGARES	6,379.30			1	6,379.30	1	6,379.30	1	6,379.30	
		513.355.0102	ESCRITORIO MÉDICO	1,762.33			2	3,524.66	2	3,524.66	2	3,524.66	
		519.104.0251	BANCA VESTIDOR PARA BAÑO	1,145.59	2	2,291.17							
		519.132.0059	BOTE DE CAMPANA	872.38	2	1,744.76	8	6,979.06	10	8,723.82	12	10,468.59	
		519.196.0052	CASILLERO 2 PUERTAS	1,216.62	2	2,433.23	8	9,732.92	8	9,732.92	12	14,599.38	
		519.315.0017	ESCALERA DE TIJERA 3 PELDAÑOS	854.80			2	1,709.60	3	2,564.40	3	2,564.40	
		519.630.0155	MESA DE CENTRO DE MADERA	2,389.31			1	2,389.31	1	2,389.31	1	2,389.31	
		519.695.0058	PIZARRÓN MAGNÉTICO 150 CM	924.90			4	3,699.60	4	3,699.60	4	3,699.60	
		519.874.0010	TAMBO PARA BASURA NO CONTAMINADA	960.94			3	2,882.83	5	4,804.71	7	6,726.59	
		522.470.0228	IMPRESORA B/N	2,129.91	1	2,129.91	3	6,389.73	3	6,389.73	3	6,389.73	
		529.356.0057	CALENTADOR ENFRIADOR DE AGUA	3,097.05			2	6,194.11	2	6,194.11	2	6,194.11	
		S/C 381	REGULADOR DE VOLTAJE	846.00			3	2,538.00	3	2,538.00	3	2,538.00	
		<b>Subtotal</b>				<b>22</b>	<b>39,592.71</b>	<b>56</b>	<b>74,888.38</b>	<b>64</b>	<b>83,417.50</b>	<b>74</b>	<b>92,313.29</b>
		Equipo y Mobiliario Médico	060.218.0085	CONTENEDOR DESECHABLE PARA PUNZOCORTANTES	63.55			5	317.76	7	444.87	9	571.98
			513.108.0052	BANCO GIRATORIO C/RESPALDO	1,201.23	2	2,402.46						
			513.108.0102	BANCO GIRATORIO	1,242.00	2	2,484.00	1	1,242.00	1	1,242.00	1	1,242.00
			513.108.0268	BANCO GIRATORIO S/RESPALDO	776.98			1	776.98	2	1,553.96	3	2,330.95

(\*) Según precio de mercado para el año 2008.  
Importe en Moneda Nacional.

Servicio	Tipo de Bien	Clave cuadro básico	Descripción clave de cuadro básico	Precio unitario promedio (*)	Hospital comunitario de 18 camas		Hospital general de 30 camas		Hospital general de 60 camas		Hospital general de 90 camas	
					Cantidad	Importe	Cantidad	Importe	Cantidad	Importe	Cantidad	Importe
Quirófano	Equipo y Mobiliario Médico	513.123.0244	BANQUETA DE ALTURA	431.87	2	863.74						
		513.138.0002	PORTATERMÓMETRO	87.91			2	175.82	2	175.82	2	175.82
		513.138.0056	BOTE SANITARIO	713.45	2	1,426.90	0		1	713.45	2	1,426.90
		513.182.0101	CARPETA PORTAEXPEDIENTE	324.08			1	324.08	1	324.08	2	648.17
		513.191.0159	CARRO CAMILLA	29,644.91	2	59,289.83	2	59,289.83	4	118,579.65	6	177,869.48
		513.191.0233	CARRO CAMILLA PARA ADULTOS	9,799.03			5	48,995.14	5	48,995.14	6	58,794.17
		513.191.0456	CARRO ROPA SUCIA	636.00	3	1,908.01	1	636.00	1	636.00	1	636.00
		513.191.0605	CARRO ROPA LIMPIA	2,328.00			1	2,328.00	1	2,328.00	1	2,328.00
		513.191.0803	CARRO CAMILLA TRANSFER	22,728.01	1	22,728.01						
		513.245.0056	CÓMODO ADULTOS	504.00	4	2,016.00	0		0		0	
		513.254.0054	CUBETA ACERO INOXIDABLE	562.08	5	2,810.39	4	2,248.31	8	4,496.63	12	6,744.94
		513.352.0105	ESCALERILLA DE DOS PELDAÑOS	532.91	2	1,065.83	1	532.91	2	1,065.83	3	1,598.74
		513.360.0022	ESTANTE GUARDA ESTÉRIL 90 CM	3,820.50			1	3,820.50	1	3,820.50	1	3,820.50
		513.461.0053	ANAQUEL GUARDA CÓMODOS	7,513.97	2	15,027.93	1	7,513.97	1	7,513.97	1	7,513.97
		513.546.0052	JABONERA DE PEDAL	4,940.00			1	4,940.00	1	4,940.00	2	9,880.00
		513.616.0977	MESA TRANSPORTADORA DE INSTRUMENTAL	5,796.00			1	5,796.00	2	11,592.00	3	17,388.00
		513.621.0100	MESA CARRO	5,248.80	1	5,248.80						
		513.621.1355	MESA RIÑÓN	5,073.50	2	10,147.00	1	5,073.50	2	10,147.00	3	15,220.50
		513.621.1405	MESA MAYO	1,604.37	3	4,813.11	3	4,813.11	5	8,021.85	7	11,230.59
		513.621.1603	MESA PASTEUR	1,712.82	2	3,425.63	5	8,564.08	9	15,415.34	13	22,266.60
		513.621.1876	MESA INSTRUMENTAL QUIRURGICO	5,796.00	1	5,796.00						
		513.634.0048	NEGATOSCOPIO DOBLE DE PARED	2,102.04	1	2,102.04	3	6,306.12	4	8,408.16	6	12,612.24
		513.635.0054	ORINAL PARA VARONES	282.28	4	1,129.12	3	846.84	6	1,693.68	9	2,540.51
		513.731.0305	PORTACUBETA RODABLE	390.00	5	1,950.00	3	1,170.00	6	2,340.00	7	2,730.00
		513.731.0339	PORTALEBRILLOS DOBLE	2,496.36			2	4,992.71	4	9,985.42	6	14,978.14
		513.783.0054	RIEL PORTAVENOCLISIS	343.74			1	343.74	2	687.48	3	1,031.22
		513.790.0063	RIÑÓN DE 500 CM3	90.30	2	180.60						
		513.810.0051	SILLA DE RUEDAS PLEGABLE /DESCANSAPIES	3,237.13			1	3,237.13	1	3,237.13	2	6,474.26
		513.887.0059	TORUNDERO DE 250 CM3 CON TAPA	91.77	3	275.30						
		513.907.0055	PORTAVENOCLISIS RODABLE	907.67	1	907.67	4	3,630.67	8	7,261.33	12	10,892.00
		515.957.0232	VITRINA DE 90 CM CONTRA MURO	1,334.41	2	2,668.82	2	2,668.82	3	4,003.23	4	5,337.64
		517.013.0057	ALACENA ALTA DE 90 CM	890.14	1	890.14	1	890.14	1	890.14	1	890.14
		519.104.0269	BANCA PARA REGADERA	1,273.50			6	7,641.00	6	7,641.00	8	10,188.00
		519.160.0104	CARRO ASEO FORMA TIJERA	847.69	1	847.69	2	1,695.38	3	2,543.06	4	3,390.75
		519.824.0052	SILLÓN ACOJINADO RECLINABLE	9,161.88			1	9,161.88	1	9,161.88	1	9,161.88
		531.053.0356	ANESTESIA DE ALTA ESPECIALIDAD, UNIDAD DE	1,078,827.46			1	1,078,827.46	2	2,157,654.93	3	3,236,482.39
		531.053.0364	ANESTESIA BÁSICA, UNIDAD DE	1,000,799.73	1	1,000,799.73						
		531.060.0134	ANTEOJOS EMPLOMADOS	2,045.00	1	2,045.00	2	4,090.00	3	6,135.00	4	8,180.00
		531.081.0766	ASPIRADOR GÁSTRICO PARA SUCCIÓN CONTINUA E INTERMITENTE	83,663.97	2	167,327.94	2	167,327.94	3	250,991.91	4	334,655.89
		531.113.0032	BLINDAJE PARA GONADAS	1,395.76	1	1,395.76	3	4,187.27	5	6,978.78	7	9,770.29

(\*) Según precio de mercado para el año 2008.  
Importe en Moneda Nacional.

Servicio	Tipo de Bien	Clave cuadro básico	Descripción clave de cuadro básico	Precio unitario promedio (*)	Hospital comunitario de 18 camas		Hospital general de 30 camas		Hospital general de 60 camas		Hospital general de 90 camas		
					Cantidad	Importe	Cantidad	Importe	Cantidad	Importe	Cantidad	Importe	
Quirófano	Equipo y Mobiliario Médico	531.116.0369	ESFIGMOMANÓMETRO ANEROIDE PORTÁTIL	1,775.31			1	1,775.31	1	1,775.31	1	1,775.31	
		531.116.0377	ESFIGMOMANÓMETRO ANEROIDE DE PARED	2,916.31	3	8,748.92							
		531.140.0344	BOMBA DE INFUSIÓN VOLUMÉTRICA	46,750.00	4	187,000.00	1	46,750.00	2	93,500.00	3	140,250.00	
		531.146.1577	BRONCSCOPIO FLEXIBLE DE FIBRA ÓPTICA	338,762.04			1	338,762.04	2	677,524.07	3	1,016,286.11	
		531.168.0069	ELECTROCARDIOGRAFO MULTICANAL CON INTERPRETACION	94,658.55	1	94,658.55	1	94,658.55	1	94,658.55	1	94,658.55	
		531.191.0391	CARRO ROJO CON EQUIPO DE REANIMACION, DESFIBRILADOR-MONITOR-MARCAPASO	215,136.28	1	215,136.28	3	645,408.84	5	1,075,681.39	7	1,505,953.95	
		531.191.0417	CARRO ROJO CON EQUIPO DE REANIMACION, DESFIBRILADOR-	214,459.18	1	214,459.18							
		531.234.0010	COLLARÍN DE PLOMO	609.50	1	609.50	1	609.50	1	609.50	1	609.50	
		531.295.1162	ESTUCHE DE DIAGNÓSTICO HOSPITALARIO	9,327.79	2	18,655.58							
		531.328.0116	UNIDAD DE ELECTROCIRUGÍA. (CORTE Y COAGULACIÓN BIPOLAR)	110,648.64			0		1	110,648.64	1	110,648.64	
		531.328.0181	UNIDAD DE ELECTROCIRUGÍA DE USO GENERAL. (ALTA FRECUENCIA PARA	173,270.68	2	346,541.36							
		531.341.2479	UNIDAD RADIOLÓGICA PORTÁTIL. (DIGITAL)	559,529.10	1	559,529.10	2	1,119,058.20	2	1,119,058.20	2	1,119,058.20	
		531.341.2529	UNIDAD RADIOLÓGICA Y FLUOROSCÓPICA	2,368,805.30			1	2,368,805.30	1	2,368,805.30	1	2,368,805.30	
		531.375.0126	ESTETOSCOPIO DE CÁPSULA DOBLE	772.07	2	1,544.14	2	1,544.14	3	2,316.20	4	3,088.27	
		531.423.0060	FLUJÓMETRO DE PARED ESTÁNDAR	1,039.33			2	2,078.67	4	4,157.33	6	6,236.00	
		531.438.0014	GAFAS PROTECTORAS	1,177.26	3	3,531.79							
		531.562.0905	LÁMPARA QUIRURGICA PORTÁTIL PARA EMERGENCIA	105,658.23	1	105,658.23	1	105,658.23	2	211,316.46	3	316,974.69	
		531.562.1010	LÁMPARA QUIRURGICA DOBLE	192,181.83			1	192,181.83	2	384,363.66	3	576,545.49	
		531.562.1457	LÁMPARA DE EXAMINACIÓN CON FUENTE DE LUZ DE FIBRA ÓPTICA	3,761.56			1	3,761.56	2	7,523.12	2	7,523.12	
		531.562.1465	LÁMPARA QUIRURGICA SENCILLA DE OPERACIÓN MANUAL	110,951.13	1	110,951.13							
		531.564.0267	EQUIPO E INSTRUMENTAL PARA LAPAROSCOPIA	417,847.22			1	417,847.22	3	1,253,541.66	4	1,671,388.88	
		531.568.0057	LARINGOSCOPIO	10,542.92			0		0		1	10,542.92	
		531.572.0465	LAVADOR DESINFECTOR DE CÓMODOS	140,714.51	2	281,429.03	2	281,429.03	3	422,143.54	3	422,143.54	
		531.601.0056	MANDIL EMPLOMADO.	3,024.20	2	6,048.39	2	6,048.39	3	9,072.59	4	12,096.79	
		531.616.0976	MESA QUIRURGICA UNIVERSAL	34,439.40	1	34,439.40							
		531.616.5108	MESA QUIRURGICA UNIVERSAL ELECTROHIDRAULICA	423,371.47			1	423,371.47	2	846,742.94	3	1,270,114.41	
		531.619.0403	MONITOR DE SIGNOS VITALES (BÁSICO)	102,578.76	2	205,157.52	2	205,157.52	4	410,315.04	6	615,472.56	
		531.619.0411	MONITOR DE SIGNOS VITALES PARA EL TRASLADO DEL PACIENTE	112,665.10			2	225,330.21	2	225,330.21	2	225,330.21	
		531.695.0061	PORTA MANDILES	8,116.14	1	8,116.14	2	16,232.27	3	24,348.41	4	32,464.54	
		531.784.0113	REANIMADOR DE ASISTENCIA VENTILATORIA PEDIÁTRICA	2,543.35			1	2,543.35	2	5,086.69	3	7,630.04	
531.784.0205	RESUCITADOR PARA RECIEN NACIDOS	2,543.35			1	2,543.35	3	7,630.04	4	10,173.39			

(\*) Según precio de mercado para el año 2008.  
Importe en Moneda Nacional.

Servicio	Tipo de Bien	Clave cuadro básico	Descripción clave de cuadro básico	Precio unitario promedio (*)	Hospital comunitario de 18 camas		Hospital general de 30 camas		Hospital general de 60 camas		Hospital general de 90 camas		
					Cantidad	Importe	Cantidad	Importe	Cantidad	Importe	Cantidad	Importe	
Quirófano	Equipo y Mobiliario Médico	531.787.0110	REANIMADOR DE ASISTENCIA VENTILATORIA	2,543.35			1	2,543.35	2	5,086.69	3	7,630.04	
		531.803.0029	SABANA TÉRMICA CON AIRE CALIENTE	429.67	1	429.67							
		531.941.0279	VENTILADOR DE TRASLADO PEDIÁTRICO-ADULTO. (CICLADO POR VOLUMEN Y PRESIÓN)	329,233.13	1	329,233.13	0		0		0		
		533.786.0034	REFRIGERADOR PARA VACUNAS	25,475.26	1	25,475.26							
		537.461.0037	HISTEROSCOPIO	321,398.29			1	321,398.29	2	642,796.58	2	642,796.58	
		S/C 001	BOTE PARA RPBI	37.77	2	75.55	4	151.10	7	264.42	10	377.74	
		S/C 010	MONITOR DE SIGNOS VITALES AVANZADO	202,724.17	1	202,724.17	1	202,724.17	2	405,448.35	3	608,172.52	
		S/C 092	COMPUTADORA C/SOFTWARE PARA MANEJO DE IMÁGENES, SISTEMA DE TELEMEDICINA	400,000.00			2	800,000.00	2	800,000.00	2	800,000.00	
		S/C 1044	LÁMPARA MANUAL DE LUZ HALÓGENA	1,067.00	2	2,134.00							
		S/C 106	CORTINA ANTIBACTERIANA	2,360.88			3	7,082.64	6	14,165.29	9	21,247.93	
		S/C 147	ESFIGMOMANÓMETRO ANEROIDE DE PEDESTAL	789.40			1	789.40	1	789.40	1	789.40	
		S/C 382	RELOJ PARA QUIRÓFANO	686.89	1	686.89	3	2,060.66	5	3,434.43	7	4,808.20	
		S/C 456	SISTEMA CALENTAMIENTO WARM TOUCH CON ACCESORIOS	52,353.60			1	52,353.60	2	104,707.20	3	157,060.80	
		S/C 468	SISTEMA INTEGRADO DE PHMETRÍA Y MANOMETRÍA TRANSESOFÁGICA	714,265.40			0		0		1	714,265.40	
	S/C 540	ASPIRADOR NEUMÁTICO PARA QUIRÓFANO	2,155.00			1	2,155.00	2	4,310.00	3	6,465.00		
	S/C 853	MONITOR DE RELAJACIÓN MUSCULAR	3,926.52			1	3,926.52	2	7,853.04	3	11,779.56		
			<b>Subtotal</b>			<b>101</b>	<b>4,286,946.32</b>	<b>125</b>	<b>9,351,144.77</b>	<b>201</b>	<b>14,066,623.49</b>	<b>278</b>	<b>18,532,166.22</b>
	Instrumental	513.113.0054	BANDEJA	750.00	4	3,000.00							
		S/C 402	SET DE INSTRUMENTAL PARA ASEPSIA	17,292.13	1	17,292.13	1	17,292.13	1	17,292.13	1	17,292.13	
		S/C 406	SET DE INSTRUMENTAL PARA CIRUGÍA DE AMPUTACIÓN	122,248.01			1	122,248.01	1	122,248.01	1	122,248.01	
S/C 414		SET DE INSTRUMENTAL PARA CIRUGÍA GENERAL INTEGRADA	42,733.76	1	42,733.76								
S/C 434		SET DE INSTRUMENTAL PARA VENODISECCION	51,730.59			0		0		1	51,730.59		
S/C 560		SET DE INSTRUMENTAL PARA CIRUGÍA DE CORAZON ABIERTO	199,543.78			1	199,543.78	1	199,543.78	1	199,543.78		
S/C 587		SET DE INSTRUMENTAL PARA CIRUGÍA TRAQUEOSTOMIA	56,559.95			1	56,559.95	1	56,559.95	1	56,559.95		
S/C 588		SET DE INSTRUMENTAL PARA CIRUGÍA MAYOR	31,711.10			1	31,711.10	1	31,711.10	1	31,711.10		
S/C 589		SET DE INSTRUMENTAL PARA CIRUGÍA MENOR	55,501.75	1	55,501.75	0		0		0			
S/C 605		SET DE INSTRUMENTAL PARA CIRUGÍA ENDOSCÓPICA DE SENOS PARANASALES	200,258.15			2	400,516.30	2	400,516.30	2	400,516.30		
S/C 620	SET DE INSTRUMENTAL BÁSICO DE CIRUGÍA PLÁSTICA	73,041.65			1	73,041.65	1	73,041.65	1	73,041.65			

(\*) Según precio de mercado para el año 2008.  
Importe en Moneda Nacional.



Servicio	Tipo de Bien	Clave cuadro básico	Descripción clave de cuadro básico	Precio unitario promedio (*)	Hospital comunitario de 18 camas		Hospital general de 30 camas		Hospital general de 60 camas		Hospital general de 90 camas		
					Cantidad	Importe	Cantidad	Importe	Cantidad	Importe	Cantidad	Importe	
Quirófano	Instrumental	S/C 645	SET DE INSTRUMENTAL PARA CESÁREA. GINECOLOGIA	62,989.50			1	62,989.50	1	62,989.50	1	62,989.50	
		S/C 647	SET DE INSTRUMENTAL PARA PARTO. GINECOLOGIA	33,369.01			0		1	33,369.01	1	33,369.01	
		S/C 648	SET DE INSTRUMENTAL PARA LEGRADO. GINECOLOGIA	39,471.87			0		1	39,471.87	1	39,471.87	
		S/C 649	SET DE INSTRUMENTAL PARA HISTERECTOMIA VAGINAL	60,365.66			0		1	60,365.66	1	60,365.66	
		S/C 654	SET DE INSTRUMENTAL PARA PEQUEÑOS FRAGMENTOS	260,775.24			1	260,775.24	1	260,775.24	1	260,775.24	
		S/C 656	SET DE INSTRUMENTAL ORTOPIEDIA BÁSICO	171,289.72			0		1	171,289.72	1	171,289.72	
		S/C 658	SET DE INSTRUMENTAL BÁSICO DE CADERAY HUESO GRANDE	313,282.50			1	313,282.50	1	313,282.50	1	313,282.50	
		S/C 660	SET DE INSTRUMENTAL SUPLEMENTO PARA CIRUGÍA DE MANO	112,829.08			1	112,829.08	1	112,829.08	1	112,829.08	
		S/C 670	SET DE INSTRUMENTAL PARA UROLOGIA PEDIÁTRICA	96,207.59			1	96,207.59	1	96,207.59	1	96,207.59	
		S/C 675	SET DE INSTRUMENTAL PARA SUTURA	20,964.61		1	20,964.61	0		0		0	
		S/C 735	SET DE INSTRUMENTAL PARA CRANEOTOMÍA	124,496.60			0		1	124,496.60	1	124,496.60	
		S/C 738	SET DE INSTRUMENTAL PARA FISTULA ARTERIOVENOSA	81,727.50			1	81,727.50	1	81,727.50	1	81,727.50	
		S/C 739	SET DE INSTRUMENTAL PARA LABIO Y PALADAR PEDIÁTRICO	131,480.83			0		1	131,480.83	1	131,480.83	
		S/C 741	SET DE INSTRUMENTAL PARA MICRODISECTOMIA LUMBAR	176,422.08			0		1	176,422.08	1	176,422.08	
		S/C 747	SET DE INSTRUMENTAL PARA REVISIÓN UTERINA	5,201.98			0		1	5,201.98	1	5,201.98	
		S/C 749	SET DE INSTRUMENTAL PARA SEPARADORES ABDOMINALES	60,831.09			0		1	60,831.09	1	60,831.09	
		S/C 750	SET DE INSTRUMENTAL PARA TORACOSCOPIA	315,994.29			1	315,994.29	1	315,994.29	1	315,994.29	
		S/C 913	PTERIGION MENOR, SET DE	96,341.62			0		1	96,341.62	1	96,341.62	
<b>Subtotal</b>					<b>9</b>	<b>252,419.49</b>	<b>15</b>	<b>2,144,718.62</b>	<b>25</b>	<b>3,043,989.08</b>	<b>26</b>	<b>3,095,719.67</b>	
<b>Total Quirófano</b>					<b>133</b>	<b>4,587,786.02</b>	<b>199</b>	<b>11,588,755.77</b>	<b>294</b>	<b>17,220,861.57</b>	<b>382</b>	<b>21,747,030.68</b>	
Endoscopia	Equipo y Mobiliario Médico	531.385.1049	ESTERILIZADOR DE BAJA TEMPERATURA A TRAVÉS DE ÁCIDO PARACÉTICO.	654,420.00			2	1,308,840.00	2	1,308,840.00	4	2,617,680.00	
		<b>Subtotal</b>			<b>0</b>	<b>0.00</b>	<b>2</b>	<b>1,308,840.00</b>	<b>2</b>	<b>1,308,840.00</b>	<b>4</b>	<b>2,617,680.00</b>	
<b>Total Endoscopia</b>					<b>0</b>	<b>0.00</b>	<b>2</b>	<b>1,308,840.00</b>	<b>2</b>	<b>1,308,840.00</b>	<b>4</b>	<b>2,617,680.00</b>	
Tococirugía	Equipo Informático	522.580.0100	COMPUTADORA DE ESCRITORIO	8,827.50	1	8,827.50	2	17,655.00	2	17,655.00	2	17,655.00	
		524.820.0049	TELEVISOR A COLOR DE 25 " PANTALLA PLANA	349.00			1	349.00	1	349.00	1	349.00	
		<b>Subtotal</b>			<b>1</b>	<b>8,827.50</b>	<b>3</b>	<b>18,004.00</b>	<b>3</b>	<b>18,004.00</b>	<b>3</b>	<b>18,004.00</b>	

(\*) Según precio de mercado para el año 2008.  
Importe en Moneda Nacional.

Servicio	Tipo de Bien	Clave cuadro básico	Descripción clave de cuadro básico	Precio unitario promedio (*)	Hospital comunitario de 18 camas		Hospital general de 30 camas		Hospital general de 60 camas		Hospital general de 90 camas		
					Cantidad	Importe	Cantidad	Importe	Cantidad	Importe	Cantidad	Importe	
Tococirugía	Equipo y Mobiliario Administrativo	511.026.0337	ANAQUEL 7 ENTREPAÑOS	3,644.99			1	3,644.99	2	7,289.99	2	7,289.99	
		511.026.0436	ANAQUEL FIJO	4,753.82			1	4,753.82	1	4,753.82	1	4,753.82	
		511.076.0351	ARCHIVERO DE 4 GAVETAS	5,544.99			2	11,089.98	3	16,634.97	3	16,634.97	
		511.076.0872	ARCHIVERO 4 GAVETAS PUERTAS ABATIBLES	5,821.11	1	5,821.11							
		511.232.0022	CESTO PARA PAPELES	181.34	4	725.36	3	544.02	5	906.70	6	1,088.04	
		511.451.0158	GABINETE UNIVERSAL	2,247.75			2	4,495.50	3	6,743.25	3	6,743.25	
		511.814.0101	SILLA FIJA APILABLE	464.79	1	464.79							
		511.814.0291	SILLA GIRATORIA SECRETARIAL	845.04	2	1,690.08	1	845.04	1	845.04	1	845.04	
		511.814.0309	SILLA APILABLE	520.51			1	520.51	2	1,041.03	2	1,041.03	
		511.836.0287	SILLÓN GIRATORIO RESPALDO ALTO	1,860.18			2	3,720.37	4	7,440.74	4	7,440.74	
		511.836.0329	SILLÓN 3 LUGARES	6,379.30			1	6,379.30	1	6,379.30	1	6,379.30	
		513.355.0102	ESCRITORIO MÉDICO	1,762.33			2	3,524.66	3	5,286.99	3	5,286.99	
		519.104.0202	BANCA VESTIDOR	256.00	1	256.00							
		519.132.0059	BOTE DE CAMPANA	872.38	2	1,744.76	2	1,744.76	2	1,744.76	4	3,489.53	
		519.196.0052	CASILLERO 2 PUERTAS	1,216.62			2	2,433.23	3	3,649.85	4	4,866.46	
		519.315.0017	ESCALERA DE TIJERA 3 PELDAÑOS	854.80			1	854.80	2	1,709.60	2	1,709.60	
		519.695.0058	PIZARRÓN MAGNÉTICO 150 CM	924.90	1	924.90	1	924.90	1	924.90	2	1,849.80	
		519.874.0010	TAMBO PARA BASURA NO CONTAMINADA	960.94			1	960.94	2	1,921.88	2	1,921.88	
		522.470.0228	IMPRESORA B/N	2,129.91	1	2,129.91	2	4,259.82	2	4,259.82	2	4,259.82	
		529.356.0057	CALENTADOR ENFRIADOR DE AGUA	3,097.05			1	3,097.05	1	3,097.05	1	3,097.05	
	S/C 381	REGULADOR DE VOLTAJE	846.00			2	1,692.00	2	1,692.00	2	1,692.00		
		<b>Subtotal</b>				<b>13</b>	<b>13,756.92</b>	<b>28</b>	<b>55,485.71</b>	<b>40</b>	<b>76,321.70</b>	<b>45</b>	<b>80,389.32</b>
	Equipo y Mobiliario Médico	060.218.0085	CONTENEDOR DESECHABLE PARA PUNZOCORTANTES	63.55			12	762.64	19	1,207.51	19	1,207.51	
		513.108.0052	BANCO GIRATORIO C/RESPALDO	1,201.23	1	1,201.23							
		513.108.0102	BANCO GIRATORIO	1,242.00	3	3,726.00	4	4,968.00	7	8,694.00	7	8,694.00	
		513.123.0244	BANQUETA DE ALTURA	431.87	1	431.87							
		513.130.0054	BÁSCULA CON ESTADÍMETRO	6,776.41	1	6,776.41	1	6,776.41	1	6,776.41	2	13,552.81	
		513.130.0302	BÁSCULA PARA BEBÉ	3,264.81	2	6,529.61	2	6,529.61	3	9,794.42	3	9,794.42	
		513.138.0002	PORTATERMÓMETRO	87.91			2	175.82	3	263.73	3	263.73	
		513.138.0056	BOTE SANITARIO	713.45	2	1,426.90	1	713.45	2	1,426.90	2	1,426.90	
		513.138.0106	BOTE PARA GASAS	415.80	4	1,663.22							
		513.143.0059	BURO	816.60	2	1,633.20							
		513.164.0251	CAMA TRABAJO DE PARTO	2,866.25	2	5,732.50							
513.182.0101		CARPETA PORTAEXPEDIENTE	324.08	2	648.17	4	1,296.33	6	1,944.50	6	1,944.50		
513.191.0050		CARRO CAMILLA AMBULANCIA	7,390.58	1	7,390.58								
513.191.0159	CARRO CAMILLA	29,644.91	2	59,289.83	1	29,644.91	1	29,644.91	1	29,644.91			
513.191.0233	CARRO CAMILLA PARA ADULTOS	9,799.03			5	48,995.14	7	68,593.20	7	68,593.20			
513.191.0308	CARRO CURACIONES	3,900.25	2	7,800.50									
513.191.0407	CARRO PORTAEXPEDIENTES	3,489.75	1	3,489.75	1	3,489.75	2	6,979.50	2	6,979.50			
513.191.0456	CARRO ROPA SUCIA	636.00	4	2,544.01	1	636.00	1	636.00	1	636.00			
513.191.0605	CARRO ROPA LIMPIA	2,328.00	1	2,328.00	1	2,328.00	1	2,328.00	1	2,328.00			
513.191.0803	CARRO CAMILLA TRANSFER	22,728.01			1	22,728.01	1	22,728.01	1	22,728.01			

(\*) Según precio de mercado para el año 2008.  
Importe en Moneda Nacional.

Servicio	Tipo de Bien	Clave cuadro básico	Descripción clave de cuadro básico	Precio unitario promedio (*)	Hospital comunitario de 18 camas		Hospital general de 30 camas		Hospital general de 60 camas		Hospital general de 90 camas	
					Cantidad	Importe	Cantidad	Importe	Cantidad	Importe	Cantidad	Importe
Tococirugía	Equipo y Mobiliario Médico	513.245.0056	CÓMODO ADULTOS	504.00	1	504.00	1	504.00	1	504.00	1	504.00
		513.254.0054	CUBETA ACERO INOXIDABLE	562.08	5	2,810.39	10	5,620.78	16	8,993.25	15	8,431.18
		513.263.0079	CARRO CUNA CON BASINETE DE ACRÍLICO	2,250.23			4	9,000.92	6	13,501.38	6	13,501.38
		513.352.0105	ESCALERILLA DE DOS PELDAÑOS	532.91	3	1,598.74	7	3,730.39	12	6,394.95	11	5,862.04
		513.461.0053	ANAQUEL GUARDA CÓMODOS	7,513.97	1	7,513.97	1	7,513.97	1	7,513.97	1	7,513.97
		513.546.0052	JABONERA DE PEDAL	4,940.00			1	4,940.00	1	4,940.00	1	4,940.00
		513.616.0977	MESA TRANSPORTADORA DE INSTRUMENTAL	5,796.00			1	5,796.00	1	5,796.00	1	5,796.00
		513.621.0357	MESA EXPLORACIÓN GINECOLÓGICA	9,419.73			1	9,419.73	2	18,839.46	2	18,839.46
		513.621.1207	MESA PARA ATENCIÓN A RECIÉN NACIDOS	13,088.40			1	13,088.40	2	26,176.80	2	26,176.80
		513.621.1355	MESA RIÑÓN	5,073.50			1	5,073.50	1	5,073.50	1	5,073.50
		513.621.1405	MESA MAYO	1,604.37	1	1,604.37	3	4,813.11	4	6,417.48	4	6,417.48
		513.621.1454	MESA PARA ATENCIÓN A RECIÉN NACIDOS	3,486.57	1	3,486.57						
		513.621.1603	MESA PASTEUR	1,712.82	2	3,425.63	2	3,425.63	4	6,851.26	4	6,851.26
		513.621.2429	MESA PARA EXPLORACIÓN UNIVERSAL	24,397.45	1	24,397.45						
		513.634.0030	NEGATOSCOPIO	766.09	3	2,298.26	1	766.09	2	1,532.18	2	1,532.18
		513.634.0048	NEGATOSCOPIO DOBLE DE PARED	2,102.04	2	4,204.08	2	4,204.08	2	4,204.08	2	4,204.08
		513.731.0305	PORTACUBETA RODABLE	390.00	5	1,950.00	9	3,510.00	15	5,850.00	15	5,850.00
		513.731.0339	PORTALEBRILLOS DOBLE	2,496.36			2	4,992.71	2	4,992.71	1	2,496.36
		513.783.0054	RIEL PORTAVENOCLISIS	343.74			8	2,749.92	14	4,812.36	14	4,812.36
		513.790.0063	RIÑÓN DE 500 CM3	90.30	2	180.60						
		513.810.0051	SILLA DE RUEDAS PLEGABLE /DESCANSAPIES	3,237.13	2	6,474.26						
		513.887.0059	TORUNDERO DE 250 CM3 CON TAPA	91.77	2	183.53						
		513.907.0030	PORTA TERMÓMETRO ACERO INOXIDABLE	153.97	1	153.97						
		513.907.0055	PORTAVENOCLISIS RODABLE	907.67	3	2,723.00	2	1,815.33	3	2,723.00	3	2,723.00
		515.957.0232	VITRINA DE 90 CM CONTRA MURO	1,334.41			1	1,334.41	1	1,334.41	1	1,334.41
		519.104.0269	BANCA PARA REGADERA	1,273.50	1	1,273.50	1	1,273.50	1	1,273.50	1	1,273.50
		519.824.0052	SILLÓN ACOJINADO RECLINABLE	9,161.88			2	18,323.76	2	18,323.76	4	36,647.52
		523.782.0153	REFRIGERADOR TIPO DOMESTICO	3,070.39	1	3,070.39						
		531.053.0364	ANESTESIA BÁSICA, UNIDAD DE	1,000,799.73	1	1,000,799.73	4	4,003,198.93	8	8,006,397.87	8	8,006,397.87
		531.081.0766	ASPIRADOR GÁSTRICO PARA SUCCIÓN CONTINUA E INTERMITENTE	83,663.97	1	83,663.97	2	167,327.94	3	250,991.91	3	250,991.91
		531.116.0377	ESFIGMOMANÓMETRO ANEROIDE DE PARED	2,916.31	4	11,665.23	1	2,916.31	2	5,832.61	2	5,832.61
		531.140.0344	BOMBA DE INFUSIÓN VOLUMÉTRICA	46,750.00	3	140,250.00	1	46,750.00	1	46,750.00	1	46,750.00
		531.153.0561	CAJA SCHUNKNECHT	867.82			1	867.82	2	1,735.64	2	1,735.64
		531.157.0096	CÁMARA CEFÁLICA	1,400.00			2	2,800.00	2	2,800.00	2	2,800.00
531.168.0069	ELECTROCARDÍOGRAFO MULTICANAL CON INTERPRETACION	94,658.55	1	94,658.55								
531.191.0391	CARRO ROJO CON EQUIPO DE REANIMACION, DESFIBRILADOR-MONITOR-MARCAPASO	215,136.28	1	215,136.28								

(\*) Según precio de mercado para el año 2008.  
Importe en Moneda Nacional.

Servicio	Tipo de Bien	Clave cuadro básico	Descripción clave de cuadro básico	Precio unitario promedio (*)	Hospital comunitario de 18 camas		Hospital general de 30 camas		Hospital general de 60 camas		Hospital general de 90 camas		
					Cantidad	Importe	Cantidad	Importe	Cantidad	Importe	Cantidad	Importe	
Tococirugía	Equipo y Mobiliario Médico	531.191.0417	CARRO ROJO CON EQUIPO DE REANIMACION, DESFIBRILADOR-MONITOR	214,459.18	1	214,459.18	4	857,836.72	6	1,286,755.09	6	1,286,755.09	
		531.252.0033	CUNA DE CALOR RADIANTE	365,727.38	1	365,727.38	1	365,727.38	2	731,454.75	3	1,097,182.13	
		531.292.0019	FONODETECTOR PORTÁTIL DE LATIDOS FETALES	10,537.46	2	21,074.93	3	31,612.39	6	63,224.78	6	63,224.78	
		531.292.0258	CARDIOTOCÓGRAFO	92,105.73	1	92,105.73	1	92,105.73	2	184,211.46	2	184,211.46	
		531.295.1162	ESTUCHE DE DIAGNÓSTICO HOSPITALARIO	9,327.79	1	9,327.79	2	18,655.58	4	37,311.16	8	74,622.31	
		531.295.1188	ESTUCHE DE DIAGNÓSTICO BÁSICO	5,591.51			1	5,591.51	2	11,183.01	2	11,183.01	
		531.328.0116	UNIDAD DE ELECTROCIURUGÍA. (CORTE Y COAGULACIÓN BIPOLAR)	110,648.64	1	110,648.64							
		531.328.0181	UNIDAD DE ELECTROCIURUGÍA DE USO GENERAL. (ALTA FRECUENCIA PARA EQUIPO DE ULTRASONIDO PARA ESTUDIOS GENERALES	654,420.00	1	654,420.00	1	654,420.00	2	1,308,840.00	2	1,308,840.00	
		531.341.0465	UNIDAD RADIOLOGICA PORTÁTIL. (DIGITAL)	559,529.10			1	559,529.10	2	1,119,058.20	1	559,529.10	
		531.375.0126	ESTETOSCOPIO DE CÁPSULA DOBLE	772.07	4	3,088.27	5	3,860.34	8	6,176.54	10	7,720.68	
		531.375.0159	ESTETOSCOPIO DE PINARD. OBSTÉTRICO	772.54			4	3,090.14	8	6,180.29	8	6,180.29	
		531.423.0060	FLUJÓMETRO DE PARED ESTÁNDAR	1,039.33	1	1,039.33	5	5,196.67	9	9,354.00	9	9,354.00	
		531.480.0128	HUMIDIFICADOR CON CALEFACCIÓN	19,632.60	1	19,632.60							
		531.497.0053	INCUBADORA DE TRASLADO	212,815.86			1	212,815.86	2	425,631.73	2	425,631.73	
		531.497.2059	CUNA DE CALOR RADIANTE PARA CUIDADOS INTERMEDIOS CON	169,495.21			4	677,980.85	6	1,016,971.28	6	1,016,971.28	
		531.562.0707	LÁMPARA OBSTÉTRICA	111,758.30	1	111,758.30							
		531.562.0905	LÁMPARA QUIRURGICA PORTÁTIL PARA EMERGENCIA	105,658.23	1	105,658.23	2	211,316.46	2	211,316.46	3	316,974.69	
		531.562.1010	LÁMPARA QUIRURGICA DOBLE	192,181.83			1	192,181.83	1	192,181.83	1	192,181.83	
		531.562.1457	LÁMPARA DE EXAMINACIÓN CON FUENTE DE LUZ DE FIBRA ÓPTICA	3,761.56			9	33,854.05	15	56,423.41	15	56,423.41	
		531.568.0057	LARINGOSCOPIO	10,542.92	1	10,542.92	4	42,171.67	4	42,171.67	4	42,171.67	
		531.572.0465	LAVADOR DESINFECTOR DE CÓMODOS	140,714.51	1	140,714.51	2	281,429.03	3	422,143.54	3	422,143.54	
		531.616.0158	MESA QUIRURGICA PARA OBSTETRICIA	543,780.17	1	543,780.17							
		531.616.5108	MESA QUIRURGICA UNIVERSAL ELECTROHIDRAULICA	423,371.47			2	846,742.94	3	1,270,114.41	3	1,270,114.41	
		531.619.0403	MONITOR DE SIGNOS VITALES (BÁSICO)	102,578.76	4	410,315.04	7	718,051.32	9	923,208.84	9	923,208.84	
		531.667.0081	OXÍMETRO DE PULSO	7,666.90	1	7,666.90	5	38,334.48	7	53,668.27	11	84,335.85	
		531.784.0113	REANIMADOR DE ASISTENCIA VENTILATORIA PEDIÁTRICA	2,543.35	1	2,543.35							
		531.784.0205	RESUCITADOR PARA RECIEN NACIDOS	2,543.35	2	5,086.69	4	10,173.39	7	17,803.42	7	17,803.42	
		531.941.0964	VENTILADOR DE VOLUMEN PARA TRASLADO INTRAHOSPITALARIO	465,179.92			1	465,179.92	1	465,179.92	1	465,179.92	
		531.941.0980	VENTILADOR VOLUMÉTRICO NEONATAL-PEDIÁTRICO-ADULTO	447,799.35	1	447,799.35							
		533.786.0034	REFRIGERADOR PARA VACUNAS	25,475.26	1	25,475.26							
			S/C 001	BOTE PARA RPBI	37.77	3	113.32	12	453.29	19	717.71	20	755.48

(\*) Según precio de mercado para el año 2008.  
Importe en Moneda Nacional.

Servicio	Tipo de Bien	Clave cuadro básico	Descripción clave de cuadro básico	Precio unitario promedio (*)	Hospital comunitario de 18 camas		Hospital general de 30 camas		Hospital general de 60 camas		Hospital general de 90 camas	
					Cantidad	Importe	Cantidad	Importe	Cantidad	Importe	Cantidad	Importe
Tococirugía	Equipo y Mobiliario Médico	S/C 092	COMPUTADORA C/SOFTWARE PARA MANEJO DE IMÁGENES, SISTEMA DE TELEMEDICINA	400,000.00			2	800,000.00	2	800,000.00	3	1,200,000.00
		S/C 1044	LÁMPARA MANUAL DE LUZ HALÓGENA	1,067.00	1	1,067.00						
		S/C 106	CORTINA ANTIBACTERIANA	2,360.88			8	18,887.05	14	33,052.33	14	33,052.33
		S/C 147	ESFIGMOMANOMETRO ANEROIDE DE PEDESTAL	789.40			3	2,368.19	5	3,946.98	5	3,946.98
		S/C 382	RELOJ PARA QUIRÓFANO	686.89	1	686.89	2	1,373.77	3	2,060.66	3	2,060.66
		S/C 493	TERMÓMETRO ELECTRÓNICO	4,687.08	2	9,374.16	1	4,687.08	1	4,687.08	1	4,687.08
		S/C 540	ASPIRADOR NEUMÁTICO PARA QUIRÓFANO	2,155.00			1	2,155.00	1	2,155.00	1	2,155.00
			<b>Subtotal</b>		<b>115</b>	<b>5,040,744.18</b>	<b>208</b>	<b>11,795,853.71</b>	<b>322</b>	<b>19,512,027.66</b>	<b>335</b>	<b>19,914,953.63</b>
	Instrumental	S/C 402	SET DE INSTRUMENTAL PARA ASEPSIA	17,292.13	1	17,292.13	1	17,292.13	2	34,584.26	2	34,584.26
		S/C 429	SET DE INSTRUMENTAL PARA SALPINGOCLASIA	60,365.66			1	60,365.66	1	60,365.66	1	60,365.66
		S/C 645	SET DE INSTRUMENTAL PARA CESÁREA. GINECOLOGIA	62,989.50	1	62,989.50	3	188,968.49	3	188,968.49	2	125,978.99
		S/C 646	SET DE INSTRUMENTAL PARA HISTERECTOMIA ABDOMINAL. GINECOLOGIA	118,871.47			2	237,742.93	2	237,742.93	2	237,742.93
		S/C 647	SET DE INSTRUMENTAL PARA PARTO. GINECOLOGIA	33,369.01	1	33,369.01	2	66,738.01	2	66,738.01	2	66,738.01
		S/C 648	SET DE INSTRUMENTAL PARA LEGRADO. GINECOLOGIA	39,471.87	1	39,471.87	1	39,471.87	2	78,943.73	2	78,943.73
		S/C 649	SET DE INSTRUMENTAL PARA HISTERECTOMIA VAGINAL	60,365.66			2	120,731.33	2	120,731.33	2	120,731.33
		S/C 675	SET DE INSTRUMENTAL PARA SUTURA	20,964.61	1	20,964.61	0		0		1	20,964.61
		S/C 740	SET DE INSTRUMENTAL PARA LAPAROSCOPIA GINECOLÓGICA	46,691.30			1	46,691.30	1	46,691.30	1	46,691.30
		S/C 747	SET DE INSTRUMENTAL PARA REVISIÓN UTERINA	5,201.98	1	5,201.98	2	10,403.97	2	10,403.97	2	10,403.97
				<b>Subtotal</b>		<b>6</b>	<b>179,289.09</b>	<b>15</b>	<b>788,405.69</b>	<b>17</b>	<b>845,169.69</b>	<b>17</b>
<b>Total Tococirugía</b>					<b>135</b>	<b>5,242,617.69</b>	<b>254</b>	<b>12,657,749.11</b>	<b>382</b>	<b>20,451,523.04</b>	<b>400</b>	<b>20,816,491.75</b>
Anestesiología	Equipo Informático	522.580.0100	COMPUTADORA DE ESCRITORIO	8,827.50			1	8,827.50	1	8,827.50	1	8,827.50
			<b>Subtotal</b>	<b>0</b>	<b>0.00</b>	<b>1</b>	<b>8,827.50</b>	<b>1</b>	<b>8,827.50</b>	<b>1</b>	<b>8,827.50</b>	
	Equipo y Mobiliario Administrativo	511.109.0055	BANCO ALTO	278.33			1	278.33	1	278.33	1	278.33
		511.232.0022	CESTO PARA PAPELES	181.34			3	544.02	3	544.02	6	1,088.04
		511.339.1014	ESCRITORIO MODULAR 150 CM	5,641.98			1	5,641.98	1	5,641.98	1	5,641.98
		511.814.0291	SILLA GIRATORIA SECRETARIAL	845.04			2	1,690.08	2	1,690.08	2	1,690.08
		511.814.0309	SILLA APILABLE	520.51			1	520.51	1	520.51	1	520.51
		519.104.0103	BANCA EN TÁNDEM CUATRO LUGARES	3,434.78			1	3,434.78	1	3,434.78	1	3,434.78
		519.695.0058	PIZARRÓN MAGNÉTICO 150 CM	924.90			1	924.90	1	924.90	1	924.90
		522.470.0228	IMPRESORA B/N	2,129.91			1	2,129.91	1	2,129.91	1	2,129.91
		S/C 381	REGULADOR DE VOLTAJE	846.00			1	846.00	1	846.00	1	846.00
			<b>Subtotal</b>	<b>0</b>	<b>0.00</b>	<b>12</b>	<b>16,010.51</b>	<b>12</b>	<b>16,010.51</b>	<b>12</b>	<b>16,010.51</b>	<b>15</b>
	Equipo y Mobiliario Médico	513.360.0055	ESTANTE GUARDA ESTÉRIL 120 CM	6,174.00			4	24,696.00	4	24,696.00	6	37,044.00
		513.634.0048	NEGATOSCOPIO DOBLE DE PARED	2,102.04			2	4,204.08	2	4,204.08	2	4,204.08
		515.619.0752	MESA ALTA DE 120 CM. CON CUBIERTA	6,400.00			1	6,400.00	1	6,400.00	1	6,400.00
		515.957.0232	VITRINA DE 90 CM CONTRA MURO	1,334.41			1	1,334.41	1	1,334.41	1	1,334.41
		<b>Subtotal</b>	<b>0</b>	<b>0.00</b>	<b>8</b>	<b>36,634.49</b>	<b>8</b>	<b>36,634.49</b>	<b>8</b>	<b>36,634.49</b>	<b>10</b>	<b>48,982.49</b>
<b>Total Anestesiología</b>					<b>0</b>	<b>0.00</b>	<b>21</b>	<b>61,472.50</b>	<b>21</b>	<b>61,472.50</b>	<b>26</b>	<b>74,364.52</b>

(\*) Según precio de mercado para el año 2008.

Importe en Moneda Nacional.

Servicio	Tipo de Bien	Clave cuadro básico	Descripción clave de cuadro básico	Precio unitario promedio (*)	Hospital comunitario de 18 camas		Hospital general de 30 camas		Hospital general de 60 camas		Hospital general de 90 camas		
					Cantidad	Importe	Cantidad	Importe	Cantidad	Importe	Cantidad	Importe	
Inhaloterapia	Equipo Informático	522.580.0100	COMPUTADORA DE ESCRITORIO	8,827.50			1	8,827.50	1	8,827.50	1	8,827.50	
				<b>Subtotal</b>	<b>0</b>	<b>0.00</b>	<b>1</b>	<b>8,827.50</b>	<b>1</b>	<b>8,827.50</b>	<b>1</b>	<b>8,827.50</b>	
	Equipo y Mobiliario Administrativo	511.026.0204	ANAQUEL 5 ENTREPAÑOS	2,772.50			2	5,544.99	2	5,544.99	2	5,544.99	
		511.076.0351	ARCHIVERO DE 4 GAVETAS	5,544.99			1	5,544.99	1	5,544.99	1	5,544.99	
		511.232.0022	CESTO PARA PAPELES	181.34			1	181.34	1	181.34	1	181.34	
		511.451.0158	GABINETE UNIVERSAL	2,247.75			1	2,247.75	1	2,247.75	1	2,247.75	
		511.814.0291	SILLA GIRATORIA SECRETARIAL	845.04			2	1,690.08	2	1,690.08	2	1,690.08	
		519.695.0058	PIZARRÓN MAGNÉTICO 150 CM	924.90			1	924.90	1	924.90	1	924.90	
		519.874.0010	TAMBO PARA BASURA NO CONTAMINADA	960.94			2	1,921.88	2	1,921.88	2	1,921.88	
		S/C 381	REGULADOR DE VOLTAJE	846.00			1	846.00	1	846.00	2	1,692.00	
				<b>Subtotal</b>	<b>0</b>	<b>0.00</b>	<b>11</b>	<b>18,901.94</b>	<b>11</b>	<b>18,901.94</b>	<b>12</b>	<b>19,747.94</b>	
	Equipo y Mobiliario Médico	060.218.0085	CONTENEDOR DESECHABLE PARA PUNZOCORTANTES	63.55			2	127.11	2	127.11	2	127.11	
		513.123.0186	ESCALÓN	425.00			1	425.00	1	425.00	1	425.00	
		513.360.0055	ESTANTE GUARDA ESTÉRIL 120 CM	6,174.00			1	6,174.00	1	6,174.00	1	6,174.00	
		515.619.0869	MESA ALTA DE 90 CM. CON RESPALDO	3,168.89			1	3,168.89	1	3,168.89	1	3,168.89	
		519.824.0052	SILLÓN ACOJINADO RECLINABLE	9,161.88			1	9,161.88	1	9,161.88	1	9,161.88	
		531.423.0060	FLUJÓMETRO DE PARED ESTÁNDAR	1,039.33			1	1,039.33	1	1,039.33	1	1,039.33	
		531.572.0549	LAVADORA DE EQUIPO DE INHALOTERAPIA	493,397.23			1	493,397.23	1	493,397.23	1	493,397.23	
		531.616.5066	MESA PARA TRATAMIENTO FISIÁTRICO	13,674.85			1	13,674.85	1	13,674.85	1	13,674.85	
		531.641.0207	NEBULIZADOR ULTRASÓNICO CONTINUO	10,938.43			1	10,938.43	1	10,938.43	1	10,938.43	
		531.667.0081	OXÍMETRO DE PULSO	7,666.90			1	7,666.90	1	7,666.90	1	7,666.90	
		531.806.0042	UNIDAD DE SECADO PARA EQUIPO DE INHALOTERAPIA	261,768.00			1	261,768.00	1	261,768.00	1	261,768.00	
		531.941.0279	VENTILADOR DE TRASLADO PEDIÁTRICO-ADULTO. (CICLADO POR VOLUMEN Y PRESIÓN)	329,233.13			2	658,466.25	2	658,466.25	2	658,466.25	
		531.941.0378	VENTILADOR DE PRESIÓN POSITIVA. AUTOMÁTICO	533,152.72			1	533,152.72	1	533,152.72	1	533,152.72	
		537.690.0014	PERCUTOR ELÉCTRICO	3,000.00			1	3,000.00	1	3,000.00	1	3,000.00	
		537.690.0022	PERCUTOR NEONATAL	7,200.00			1	7,200.00	1	7,200.00	1	7,200.00	
		S/C 001	BOTE PARA RPBI	37.77			2	75.55	2	75.55	2	75.55	
				<b>Subtotal</b>	<b>0</b>	<b>0.00</b>	<b>19</b>	<b>2,009,436.13</b>	<b>19</b>	<b>2,009,436.13</b>	<b>19</b>	<b>2,009,436.13</b>	
	<b>Total Inhaloterapia</b>					<b>0</b>	<b>0.00</b>	<b>31</b>	<b>2,037,165.56</b>	<b>31</b>	<b>2,037,165.56</b>	<b>32</b>	<b>2,038,011.56</b>
	Tranfusión de Sangre / Banco de Sangre	Equipo y Mobiliario Médico	060.218.0085	CONTENEDOR DESECHABLE PARA PUNZOCORTANTES	63.55			1	63.55	1	63.55	1	63.55
			513.130.0054	BÁSCULA CON ESTADÍMETRO	6,776.41			1	6,776.41	1	6,776.41	1	6,776.41
			513.567.0106	LÁMPARA DE PIE RODABLE	6,664.76			1	6,664.76	1	6,664.76	1	6,664.76
			515.825.0067	SILLA CAMA PARA DONADORES DE SANGRE	20,988.55			1	20,988.55	1	20,988.55	1	20,988.55
		531.116.0369	ESFIGMOMANÓMETRO ANEROIDE PORTÁTIL.	1,775.31			1	1,775.31	1	1,775.31	1	1,775.31	
		531.191.0417	CARRO ROJO CON EQUIPO DE REANIMACION, DESFIBRILADOR-MONITOR	214,459.18			1	214,459.18	1	214,459.18	1	214,459.18	

(\*) Según precio de mercado para el año 2008.  
Importe en Moneda Nacional.

Servicio	Tipo de Bien	Clave cuadro básico	Descripción clave de cuadro básico	Precio unitario promedio (€)	Hospital comunitario de 18 camas		Hospital general de 30 camas		Hospital general de 60 camas		Hospital general de 90 camas		
					Cantidad	Importe	Cantidad	Importe	Cantidad	Importe	Cantidad	Importe	
Tranfusión de Sangre / Banco de Sangre	Equipo y Mobiliario Médico	531.248.0014	CRONÓMETRO DIGITAL	529.00			1	529.00	1	529.00	1	529.00	
		531.295.1162	ESTUCHE DE DIAGNÓSTICO HOSPITALARIO	9,327.79			1	9,327.79	1	9,327.79	1	9,327.79	
		531.375.0126	ESTETOSCOPIO DE CÁPSULA DOBLE	772.07			1	772.07	1	772.07	1	772.07	
		531.807.0017	SELLADORA TÉRMICA PARA BOLSAS DE ESTERILIZACIÓN	75,852.85			1	75,852.85	1	75,852.85	1	75,852.85	
		533.224.1628	CENTRIFUGA DE MESA PARA TUBOS CAPILARES	26,479.80			1	26,479.80	1	26,479.80	1	26,479.80	
		533.255.0184	CONGELADOR PARA SANGRE	127,945.57			2	255,891.13	2	255,891.13	2	255,891.13	
		533.769.0050	BALANZA RECOLECTORA Y AGITADOR	42,877.60			1	42,877.60	1	42,877.60	1	42,877.60	
		533.787.0066	REFRIGERADOR PARA SANGRE RECTANGULAR	126,294.99			2	252,589.98	2	252,589.98	2	252,589.98	
		S/C 001	BOTE PARA RPBI	37.77			1	37.77	1	37.77	1	37.77	
		S/C 190	FOTOTACÓMETRO	14,701.96			1	14,701.96	1	14,701.96	1	14,701.96	
<b>Subtotal</b>					<b>0</b>	<b>0.00</b>	<b>18</b>	<b>929,787.71</b>	<b>18</b>	<b>929,787.71</b>	<b>18</b>	<b>929,787.71</b>	
<b>Total Tranfusión de Sangre / Banco de Sangre</b>					<b>0</b>	<b>0.00</b>	<b>18</b>	<b>929,787.71</b>	<b>18</b>	<b>929,787.71</b>	<b>18</b>	<b>929,787.71</b>	
Electrodiagnóstico	Equipo Informático	522.580.0100	COMPUTADORA DE ESCRITORIO	8,827.50	1	8,827.50	0		0		2	17,655.00	
		<b>Subtotal</b>				<b>1</b>	<b>8,827.50</b>	<b>0</b>	<b>0.00</b>	<b>0</b>	<b>0.00</b>	<b>2</b>	<b>17,655.00</b>
	Equipo y Mobiliario Administrativo	511.076.0872	ARCHIVERO 4 GAVETAS PUERTAS ABATIBLES	5,821.11	1	5,821.11	0		0		1	5,821.11	
		511.232.0022	CESTO PARA PAPELES	181.34	1	181.34							
		511.232.0170	CESTO PARA PAPELES	298.15			0		1	298.15	2	596.30	
		511.268.0268	CREDENZA BASES METÁLICAS	6,500.00			0		0		1	6,500.00	
		511.339.1014	ESCRITORIO MODULAR 150 CM	5,641.98	1	5,641.98	0		0		1	5,641.98	
		511.814.0101	SILLA FIJA APILABLE	464.79	2	929.58							
		511.814.0291	SILLA GIRATORIA SECRETARIAL	845.04	1	845.04	0		0		2	1,690.08	
		511.814.0309	SILLA APILABLE	520.51			0		0		1	520.51	
		511.836.0311	SILLÓN FIJO RESPALDO BAJO	1,554.06			0		0		2	3,108.12	
		513.355.0102	ESCRITORIO MÉDICO	1,762.33			0		0		1	1,762.33	
		519.104.0202	BANCA VESTIDOR	256.00	1	256.00							
		519.132.0059	BOTE DE CAMPANA	872.38			0		0		2	1,744.76	
		519.695.0017	PIZARRÓN DE CORCHO 120 CM	719.04			0		0		1	719.04	
		519.695.0058	PIZARRÓN MAGNÉTICO 150 CM	924.90			0		0		2	1,849.80	
		522.470.0228	IMPRESORA B/N	2,129.91	1	2,129.91	0		0		1	2,129.91	
		529.356.0057	CALENTADOR ENFRIADOR DE AGUA	3,097.05			0		0		1	3,097.05	
		S/C 381	REGULADOR DE VOLTAJE	846.00			0		1	846.00	2	1,692.00	
		<b>Subtotal</b>				<b>8</b>	<b>15,804.97</b>	<b>0</b>	<b>0.00</b>	<b>2</b>	<b>1,144.15</b>	<b>20</b>	<b>36,873.01</b>
		Equipo y Mobiliario Médico	513.108.0102	BANCO GIRATORIO	1,242.00	1	1,242.00	1	1,242.00	1	1,242.00	4	4,968.00
			513.138.0056	BOTE SANITARIO	713.45	1	713.45	0		0		4	2,853.80
	513.191.0233		CARRO CAMILLA PARA ADULTOS	9,799.03			1	9,799.03	1	9,799.03	2	19,598.06	
	513.219.0017		DIVÁN (CHAISSE LONGUE)	1,955.10	1	1,955.10	0		0		1	1,955.10	
	513.352.0105		ESCALERILLA DE DOS PELDAÑOS	532.91	1	532.91							
	513.360.0022		ESTANTE GUARDA ESTÉRIL 90 CM	3,820.50			0		0		2	7,641.00	

(\*) Según precio de mercado para el año 2008.  
Importe en Moneda Nacional.

Servicio	Tipo de Bien	Clave cuadro básico	Descripción clave de cuadro básico	Precio unitario promedio (*)	Hospital comunitario de 18 camas		Hospital general de 30 camas		Hospital general de 60 camas		Hospital general de 90 camas	
					Cantidad	Importe	Cantidad	Importe	Cantidad	Importe	Cantidad	Importe
Electrodiagnóstico	Equipo y Mobiliario Médico	513.621.1603	MESA PASTEUR	1,712.82	1	1,712.82	1	1,712.82	1	1,712.82	3	5,138.45
		513.621.2429	MESA PARA EXPLORACIÓN UNIVERSAL	24,397.45	1	24,397.45						
		513.887.0059	TORUNDERO DE 250 CM3 CON TAPA	91.77	1	91.77						
		515.957.0232	VITRINA DE 90 CM CONTRA MURO	1,334.41	1	1,334.41	1	1,334.41	1	1,334.41	1	1,334.41
		519.104.0202	BANCA VESTIDOR	256.00			1	256.00	1	256.00	1	256.00
		531.116.0377	ESFIGMOMANÓMETRO ANEROIDE DE PARED	2,916.31	1	2,916.31						
		531.168.0069	ELECTROCARDIOGRAFO MULTICANAL CON INTERPRETACION	94,658.55	1	94,658.55	0		0		1	94,658.55
		531.327.0232	holter CON 4 GRABADORAS DE ECG Y DOCE CANALES	285,706.16	1	285,706.16	1	285,706.16	1	285,706.16	1	285,706.16
		531.333.0317	ELECTROMIOGRAFO DE CUATRO CANALES	471,182.40			0		0		1	471,182.40
		531.375.0126	ESTETOSCOPIO DE CÁPSULA DOBLE	772.07	1	772.07						
		531.925.0022	ELECTROENCEFALOGRAFO DE 32 CANALES	486,870.98			0		0		1	486,870.98
		S/C 001	BOTE PARA RPBI	37.77	1	37.77						
		S/C 092	COMPUTADORA C/SOFTWARE PARA MANEJO DE IMÁGENES, SISTEMA DE TELEMEDICINA	400,000.00			0		0		4	1,600,000.00
		S/C 1044	LÁMPARA MANUAL DE LUZ HALÓGENA	1,067.00	1	1,067.00						
S/C 106	CORTINA ANTIBACTERIANA	2,360.88			0		0		1	2,360.88		
S/C 803	NEGATOSCOPIO PARA MASTOGRAFÍA	1,200.00			0		0		1	1,200.00		
<b>Subtotal</b>					<b>14</b>	<b>417,137.77</b>	<b>6</b>	<b>300,050.41</b>	<b>6</b>	<b>300,050.41</b>	<b>28</b>	<b>2,985,723.78</b>
<b>Total Electrodiagnóstico</b>					<b>23</b>	<b>441,770.23</b>	<b>6</b>	<b>300,050.41</b>	<b>8</b>	<b>301,194.56</b>	<b>50</b>	<b>3,040,251.78</b>
Laboratorio de Análisis Clínicos	Equipo Informático	522.580.0100	COMPUTADORA DE ESCRITORIO	8,827.50	2	17,655.00	0		0		1	8,827.50
		<b>Subtotal</b>				<b>2</b>	<b>17,655.00</b>	<b>0</b>	<b>0.00</b>	<b>0</b>	<b>0.00</b>	<b>1</b>
	Equipo y Mobiliario Administrativo	511.026.0337	ANAQUEL 7 ENTREPAÑOS	3,644.99	1	3,644.99	1	3,644.99	1	3,644.99	1	3,644.99
		511.076.0872	ARCHIVERO 4 GAVETAS PUERTAS ABATIBLES	5,821.11	1	5,821.11	0		0		1	5,821.11
		511.109.0055	BANCO ALTO	278.33	3	834.98	10	2,783.27	10	2,783.27	10	2,783.27
		511.232.0022	CESTO PARA PAPELES	181.34	8	1,450.72	1	181.34	1	181.34	1	181.34
		511.232.0170	CESTO PARA PAPELES	298.15			1	298.15	2	596.30	2	596.30
		511.268.0052	CREDENZA DE MADERA	5,007.67	1	5,007.67						
		511.268.0268	CREDENZA BASES METÁLICAS	6,500.00			0		0		1	6,500.00
		511.339.1014	ESCRITORIO MODULAR 150 CM	5,641.98	1	5,641.98	0		0		1	5,641.98
		511.814.0069	SILLA ALTA GIRATORIA	1,295.95	4	5,183.78						
		511.814.0291	SILLA GIRATORIA SECRETARIAL	845.04	2	1,690.08	0		0		1	845.04
		511.836.0287	SILLÓN GIRATORIO RESPALDO ALTO	1,860.18	1	1,860.18						
		511.836.0311	SILLÓN FIJO RESPALDO BAJO	1,554.06	2	3,108.12	0		0		2	3,108.12

(\*) Según precio de mercado para el año 2008.  
Importe en Moneda Nacional.



Servicio	Tipo de Bien	Clave cuadro básico	Descripción clave de cuadro básico	Precio unitario promedio (€)	Hospital comunitario de 18 camas		Hospital general de 30 camas		Hospital general de 60 camas		Hospital general de 90 camas		
					Cantidad	Importe	Cantidad	Importe	Cantidad	Importe	Cantidad	Importe	
Laboratorio de Análisis Clínicos	Equipo y Mobiliario Administrativo	519.104.0103	BANCA EN TÁNDEM CUATRO LUGARES	3,434.78	1	3,434.78	1	3,434.78	1	3,434.78	1	3,434.78	
		519.132.0059	BOTE DE CAMPANA	872.38	2	1,744.76	2	1,744.76	2	1,744.76	2	1,744.76	
		519.695.0058	PIZARRÓN MAGNÉTICO 150 CM	924.90	1	924.90							
		519.874.0010	TAMBO PARA BASURA NO CONTAMINADA	960.94			2	1,921.88	2	1,921.88	2	1,921.88	
		521.774.0108	FECHADOR PARA CORRESPONDENCIA	9,668.82	1	9,668.82							
		522.470.0228	IMPRESORA B/N	2,129.91	2	4,259.82							
		523.673.0700	OLLA DE PRESION	2,500.00	1	2,500.00							
		524.820.0049	TELEVISOR A COLOR DE 25 " PANTALLA PLANA	349.00	1	349.00							
		S/C 381	REGULADOR DE VOLTAJE	846.00			0		0		1	846.00	
		<b>Subtotal</b>				<b>33</b>	<b>57,125.71</b>	<b>18</b>	<b>14,009.19</b>	<b>19</b>	<b>14,307.34</b>	<b>26</b>	<b>37,069.59</b>
	Equipo y Mobiliario Médico	060.218.0085	CONTENEDOR DESECHABLE PARA PUNZOCORTANTES	63.55	1	63.55	2	127.11	2	127.11	3	190.66	
		511.814.0069	SILLA ALTA GIRATORIA	1,295.95			1	1,295.95	1	1,295.95	1	1,295.95	
		513.108.0102	BANCO GIRATORIO	1,242.00			2	2,484.00	2	2,484.00	2	2,484.00	
		513.108.0318	BANCO GIRATORIO ACOJINADO	1,833.85	3	5,501.56							
		513.138.0056	BOTE SANITARIO	713.45	2	1,426.90							
		513.360.0022	ESTANTE GUARDA ESTÉRIL 90 CM	3,820.50	1	3,820.50	7	26,743.50	7	26,743.50	6	22,923.00	
		513.621.0357	MESA EXPLORACIÓN GINECOLÓGICA	9,419.73			1	9,419.73	1	9,419.73	1	9,419.73	
		513.621.1306	MESA PARA EXPLORACIÓN UNIVERSAL	3,400.00	1	3,400.00							
		513.634.0048	NEGATOSCOPIO DOBLE DE PARED	2,102.04	1	2,102.04							
		515.247.0059	CARRO CAJONERO	1,212.30	1	1,212.30	7	8,486.10	7	8,486.10	7	8,486.10	
		515.247.0109	CARRO DISTRIBUCIÓN DE MUESTRAS	4,526.00	1	4,526.00							
		515.451.0100	GABINETE PARA TOMA DE MUESTRAS	3,329.37	4	13,317.47							
		515.619.0737	MESA ALTA DE 180 CM. CON CAJONERA	12,399.00	1	12,399.00	1	12,399.00	1	12,399.00	1	12,399.00	
		515.619.0810	MESA BAJA DE 150 CM. CON CUBIERTA	12,369.00			7	86,583.00	7	86,583.00	7	86,583.00	
		515.619.0828	MESA BAJA DE 180 CM. CON CUBIERTA	13,167.00	1	13,167.00	1	13,167.00	1	13,167.00	1	13,167.00	
		515.619.0885	MESA ALTA DE 150 CM. CON RESPALDO	2,742.38	1	2,742.38							
		515.784.0058	REPISA ABATIBLE PARA TOMA DE MUESTRAS	922.92	2	1,845.85	2	1,845.85	2	1,845.85	2	1,845.85	
		515.825.0109	SILLA CAMA PARA TOMA DE MUESTRAS	3,340.62	2	6,681.23	3	10,021.85	3	10,021.85	3	10,021.85	
		515.957.0232	VITRINA DE 90 CM CONTRA MURO	1,334.41	1	1,334.41							
		517.013.0057	ALACENA ALTA DE 90 CM	890.14	1	890.14	1	890.14	1	890.14	1	890.14	
		519.160.0104	CARRO ASEO FORMA TIJERA	847.69	1	847.69	1	847.69	1	847.69	1	847.69	
		523.782.0153	REFRIGERADOR TIPO DOMESTICO	3,070.39	2	6,140.78							
		523.782.0302	REFRIGERADOR VERTICAL TIPO DOMESTICO 7.5 PIES3	6,014.90			1	6,014.90	1	6,014.90	2	12,029.80	
531.231.0161		INCUBADORA PARA CONTROLES BIOLÓGICOS	9,031.00	1	9,031.00								
531.248.0014	CRONÓMETRO DIGITAL	529.00	1	529.00	2	1,058.00	2	1,058.00	2	1,058.00			
531.385.0942	ESTERILIZADOR DE VAPOR AUTOGENERADO DOS PUERTAS	1,368,652.95			2	2,737,305.91	2	2,737,305.91	2	2,737,305.91			

(\*) Según precio de mercado para el año 2008.  
Importe en Moneda Nacional.

Servicio	Tipo de Bien	Clave cuadro básico	Descripción clave de cuadro básico	Precio unitario promedio (*)	Hospital comunitario de 18 camas		Hospital general de 30 camas		Hospital general de 60 camas		Hospital general de 90 camas	
					Cantidad	Importe	Cantidad	Importe	Cantidad	Importe	Cantidad	Importe
Laboratorio de Análisis Clínicos	Equipo y Mobiliario Médico	531.385.1122	ESTERILIZADOR DE VAPOR AUTOGENERADO DE MESA	599,320.85	1	599,320.85						
		531.562.1457	LÁMPARA DE EXAMINACIÓN CON FUENTE DE LUZ DE FIBRA ÓPTICA	3,761.56			1	3,761.56	1	3,761.56	2	7,523.12
		533.020.0022	AGITADOR ELÉCTRICO PARA PIPETAS. TIPO THOMAS	25,963.64	1	25,963.64	1	25,963.64	1	25,963.64	1	25,963.64
		533.020.0048	AGITADOR ELÉCTRICO DE PLATAFORMA EN FORMA ROTATORIA	24,180.88	1	24,180.88	1	24,180.88	1	24,180.88	1	24,180.88
		533.020.0428	AGITADOR ELÉCTRICO ROTATORIO DE VELOCIDAD E INCLINACIÓN VARIABLE	39,681.41	1	39,681.41						
		533.036.0123	GASES Y ELECTROLITOS, ANALIZADOR DE	737,074.17	1	737,074.17	1	737,074.17	1	737,074.17	1	737,074.17
		533.036.0701	BIOQUÍMICA CLÍNICA, ANALIZADOR DE	337,340.42	1	337,340.42	2	674,680.84	2	674,680.84	2	674,680.84
		533.036.0768	COAGULACIÓN, ANALIZADOR DE LA	70,000.00	1	70,000.00	1	70,000.00	1	70,000.00	1	70,000.00
		533.107.0481	BALANZA GRANATARIA DE DOS PLATILLOS	7,879.22	1	7,879.22	1	7,879.22	1	7,879.22	1	7,879.22
		533.159.0017	CAMPANA DE FLUJO LAMINAR HORIZONTAL	78,880.47			1	78,880.47	1	78,880.47	1	78,880.47
		533.159.0132	CAMPANA DE FLUJO LAMINAR VERTICAL	85,976.39			1	85,976.39	1	85,976.39	1	85,976.39
		533.203.0021	CANASTILLA DE ALUMINIO	774.65	5	3,873.26	1	774.65	1	774.65	1	774.65
		533.203.0120	CANASTILLA CON CADMIO	1,438.50	5	7,192.51	1	1,438.50	1	1,438.50	1	1,438.50
		533.224.0638	LECTOR ADICIONAL PARA TUBOS CAPILARES	51,044.76	1	51,044.76	1	51,044.76	1	51,044.76	1	51,044.76
		533.224.0646	CENTRÍFUGA DE MESA PARA OCHO TUBOS	153,167.19			3	459,501.56	3	459,501.56	3	459,501.56
		533.224.0653	CENTRÍFUGA CON CABEZAL INTERCAMBIABLE	172,959.04	1	172,959.04	2	345,918.08	2	345,918.08	2	345,918.08
		533.224.0737	CENTRÍFUGA DE PISO CON GABINETE REFRIGERADA	398,815.98	1	398,815.98						
		533.224.1628	CENTRÍFUGA DE MESA PARA TUBOS CAPILARES	26,479.80	1	26,479.80	1	26,479.80	1	26,479.80	1	26,479.80
		533.266.0223	CONTADOR DE 2 TECLAS ELECTRÓNICO	2,574.00			1	2,574.00	1	2,574.00	1	2,574.00
		533.266.0231	CONTADOR DE 8 TECLAS ELECTRÓNICO	7,046.35	2	14,092.70	1	7,046.35	1	7,046.35	1	7,046.35
		533.342.1385	EQUIPO PORTÁTIL PARA UROANÁLISIS	16,124.91	1	16,124.91	1	16,124.91	1	16,124.91	1	16,124.91
		533.361.0128	ESPECTROFOTÓMETRO INFRAROJO DE DOBLE HAZ	38,067.50			2	76,135.00	2	76,135.00	2	76,135.00
		533.391.0106	ESTUFA BACTERIOLÓGICA DE 75 CM CON DOBLE PUERTA	3,266,766.85	1	3,266,766.85	1	3,266,766.85	1	3,266,766.85	1	3,266,766.85
		533.461.0010	GRADILLA DE ALAMBRE PARA 40 TUBOS	152.16	5	760.80	2	304.32	2	304.32	2	304.32
		533.477.0228	HORNO DE MESA ELECTRICO	93,769.04			3	281,307.11	3	281,307.11	3	281,307.11
		533.564.0016	LÁMPARA PARA AGLUTINACION DE ERITROCITOS	1,500.00	1	1,500.00						
		533.604.0026	MECHERO DE METAL E CON QUEMADOR DE ALTA TEMPERATURA	484.76	2	969.51						
		533.604.0042	MECHERO DE METAL CON QUEMADOR TIPO BUNSEN	92.00	1	92.00	3	276.00	3	276.00	3	276.00
		533.622.0925	MICROSCOPIO DE CAMPO CLARO	51,675.62	1	51,675.62	3	155,026.87	3	155,026.87	3	155,026.87
		533.715.0303	MICROPIPETA MULTIPLE	1,200.00	1	1,200.00						

(\*) Según precio de mercado para el año 2008.  
Importe en Moneda Nacional.

Servicio	Tipo de Bien	Clave cuadro básico	Descripción clave de cuadro básico	Precio unitario promedio (*)	Hospital comunitario de 18 camas		Hospital general de 30 camas		Hospital general de 60 camas		Hospital general de 90 camas		
					Cantidad	Importe	Cantidad	Importe	Cantidad	Importe	Cantidad	Importe	
Laboratorio de Análisis Clínicos	Equipo y Mobiliario Médico	533.716.0104	PARRILLA O PLACA CALEFACTORA	5,235.36	1	5,235.36	1	5,235.36	1	5,235.36	1	5,235.36	
		533.731.0162	POTENCIÓMETRO DIGITAL	96,360.73			1	96,360.73	1	96,360.73	1	96,360.73	
		533.787.0199	REFRIGERADOR VERTICAL PARA LABORATORIO USO RUTINARIO	36,686.52			1	36,686.52	1	36,686.52	1	36,686.52	
		533.796.0172	RELOJ MARCADOR CON INTERVALOS	2,402.00			3	7,206.00	3	7,206.00	3	7,206.00	
		S/C 001	BOTE PARA RPBI	37.77	4	151.10	3	113.32	3	113.32	3	113.32	
		S/C 017	BAÑO MARIA	14,549.85			2	29,099.70	2	29,099.70	2	29,099.70	
		S/C 018	BAÑO MARIA CON AGITACIÓN	33,702.63	1	33,702.63							
		S/C 076	CENTRÍFUGA DE MESA (PARA MICROTUBOS HASTA BOTTELLAS 750ML)	28,188.63			1	28,188.63	1	28,188.63	1	28,188.63	
		S/C 092	COMPUTADORA C/SOFTWARE PARA MANEJO DE IMÁGENES, SISTEMA DE TELEMEDICINA	400,000.00			0		0		1	400,000.00	
		S/C 1000	ABOCINADOR DE TUBOS	668.00			1	668.00	1	668.00	1	668.00	
		S/C 1044	LÁMPARA MANUAL DE LUZ HALÓGENA	1,067.00	4	4,268.00							
		S/C 437	SET DE PIPETAS	194.61	1	194.61							
		S/C 779	ESCURRIDOR PARA TUBOS Y MATRACES	1,963.26			0		0		1	1,963.26	
		S/C 897	MEDIDOR DE DÍMERO DE POR TIRAS REACTIVAS	1,000.00	1	1,000.00							
		S/C 898	MEDIDOR DE ELISA PARA TROPONINA T CARDIACA	25,000.00	1	25,000.00							
		S/C 905	MICROPIPETAS	2,486.80			1	2,486.80	1	2,486.80	1	2,486.80	
		S/C 924	TERMÓMETRO DE INTERIOR Y EXTERIOR	1,000.00	1	1,000.00							
			<b>Subtotal</b>			<b>80</b>	<b>6,016,518.82</b>	<b>91</b>	<b>9,523,850.70</b>	<b>91</b>	<b>9,523,850.70</b>	<b>95</b>	<b>9,931,833.47</b>
	Instrumental	S/C 420	SET DE INSTRUMENTAL PARA CURACION	18,493.91	2	36,987.82							
		S/C 674	SET DE INSTRUMENTAL PARA RETIRAR PUNTOS.	1,140.52	1	1,140.52							
S/C 747		SET DE INSTRUMENTAL PARA REVISIÓN UTERINA	5,201.98	1	5,201.98								
			<b>Subtotal</b>	<b>4</b>	<b>43,330.33</b>	<b>0</b>	<b>0.00</b>	<b>0</b>	<b>0.00</b>	<b>0</b>	<b>0.00</b>		
<b>Total Laboratorio de Análisis Clínicos</b>					<b>119</b>	<b>6,134,629.85</b>	<b>109</b>	<b>9,537,859.88</b>	<b>110</b>	<b>9,538,158.04</b>	<b>122</b>	<b>9,977,730.56</b>	
Radiodiagnóstico e Imagenología	Equipo Informático	522.580.0100	COMPUTADORA DE ESCRITORIO	8,827.50	1	8,827.50	0		0		1	8,827.50	
		S/C 1031	JUEGO DE DESARMADORES MIXTOS	95.00			1	95.00	2	190.00	0		
			<b>Subtotal</b>	<b>1</b>	<b>8,827.50</b>	<b>1</b>	<b>95.00</b>	<b>2</b>	<b>190.00</b>	<b>1</b>	<b>8,827.50</b>		
	Equipo y Mobiliario Administrativo	511.026.0337	ANAQUEL 7 ENTREPAÑOS	3,644.99	1	3,644.99	9	32,804.95	14	51,029.93	1	3,644.99	
		511.076.0872	ARCHIVERO 4 GAVETAS PUERTAS ABATIBLES	5,821.11	1	5,821.11							
		511.232.0022	CESTO PARA PAPELES	181.34	7	1,269.38	3	544.02	3	544.02	3	544.02	
		511.339.1014	ESCRITORIO MODULAR 150 CM	5,641.98	2	11,283.96	1	5,641.98	1	5,641.98	4	22,567.92	
		511.814.0069	SILLA ALTA GIRATORIA	1,295.95	1	1,295.95							
		511.814.0101	SILLA FIJA APILABLE	464.79	2	929.58							
		511.814.0291	SILLA GIRATORIA SECRETARIAL	845.04	1	845.04							
		511.814.0309	SILLA APILABLE	520.51			0		0		2	1,041.03	
		513.355.0102	ESCRITORIO MÉDICO	1,762.33			1	1,762.33	1	1,762.33	1	1,762.33	

(\*) Según precio de mercado para el año 2008.  
Importe en Moneda Nacional.

Servicio	Tipo de Bien	Clave cuadro básico	Descripción clave de cuadro básico	Precio unitario promedio (*)	Hospital comunitario de 18 camas		Hospital general de 30 camas		Hospital general de 60 camas		Hospital general de 90 camas	
					Cantidad	Importe	Cantidad	Importe	Cantidad	Importe	Cantidad	Importe
Radiodiagnóstico e Imagenología	Equipo y Mobiliario Administrativo	517.186.0066	BOTE PARA BASURA	1,700.00	1	1,700.00						
		519.104.0103	BANCA EN TÁNDEM CUATRO LUGARES	3,434.78	2	6,869.56	1	3,434.78	1	3,434.78	1	3,434.78
		519.104.0202	BANCA VESTIDOR	256.00	3	768.00						
		519.132.0059	BOTE DE CAMPANA	872.38	6	5,234.29	3	2,617.15	6	5,234.29	4	3,489.53
		519.196.0052	CASILLERO 2 PUERTAS	1,216.62			0		0		4	4,866.46
		519.315.0017	ESCALERA DE TIJERA 3 PELDAÑOS	854.80	1	854.80	1	854.80	1	854.80	1	854.80
		519.695.0058	PIZARRÓN MAGNÉTICO 150 CM	924.90			0		0		1	924.90
		522.470.0228	IMPRESORA B/N	2,129.91	1	2,129.91	0		0		0	
		531.562.1416	LÁMPARA DE SEGURIDAD PARA CUARTO OSCURO	3,147.00	1	3,147.00						
		S/C 381	REGULADOR DE VOLTAJE	846.00								1
				<b>Subtotal</b>	<b>30</b>	<b>45,793.58</b>	<b>19</b>	<b>47,660.01</b>	<b>27</b>	<b>68,502.13</b>	<b>23</b>	<b>43,976.76</b>
	Equipo y Mobiliario Médico	513.108.0102	BANCO GIRATORIO	1,242.00	1	1,242.00	9	11,178.00	13	16,146.00	1	1,242.00
		513.138.0002	PORTATERMÓMETRO	87.91			0		0		1	87.91
		513.138.0056	BOTE SANITARIO	713.45	1	713.45						
		513.138.0106	BOTE PARA GASAS	415.80			0		0		1	415.80
		513.191.0159	CARRO CAMILLA	29,644.91	1	29,644.91	0		0		1	29,644.91
		513.191.0233	CARRO CAMILLA PARA ADULTOS	9,799.03	1	9,799.03	1	9,799.03	1	9,799.03	1	9,799.03
		513.191.0407	CARRO PORTAEXPEDIENTES	3,489.75			0		0		1	3,489.75
		513.254.0054	CUBETA ACERO INOXIDABLE	562.08			0		0		1	562.08
		513.567.0106	LÁMPARA DE PIE RODABLE	6,664.76			1	6,664.76	2	13,329.52	5	33,323.80
		513.621.1553	MESA PARA DISTRIBUCIÓN DE PLACAS RADIOGRÁFICAS	9,751.21	2	19,502.42						
		513.621.1603	MESA PASTEUR	1,712.82			0		0		1	1,712.82
		513.634.0063	NEGATOSCOPIO 4 SECCIONES	3,239.60	2	6,479.20						
		513.731.0305	PORTACUBETA RODABLE	390.00			0		0		1	390.00
		513.810.0051	SILLA DE RUEDAS PLEGABLE /DESCANSAPIES	3,237.13	1	3,237.13	1	3,237.13	1	3,237.13	0	
		513.887.0059	TORUNDERO DE 250 CM3 CON TAPA	91.77			0		0		2	183.53
		513.907.0055	PORTAVENOCLISIS RODABLE	907.67			0		0		1	907.67
		515.957.0232	VITRINA DE 90 CM CONTRA MURO	1,334.41			0		0		1	1,334.41
		519.104.0202	BANCA VESTIDOR	256.00			0		0		1	256.00
		521.442.0159	GRABADORA TRANSCRIPTORA	2,500.00	1	2,500.00						
		531.053.0364	ANESTESIA BÁSICA, UNIDAD DE	1,000,799.73			0		0		2	2,001,599.47
		531.060.0134	ANTEOJOS EMPLOMADOS	2,045.00			1	2,045.00	1	2,045.00	1	2,045.00
		531.113.0032	BLINDAJE PARA GONADAS	1,395.76			1	1,395.76	2	2,791.51	8	11,166.05
531.191.0417		CARRO ROJO CON EQUIPO DE REANIMACION, DESFIBRILADOR-MONITOR	214,459.18			2	428,918.36	2	428,918.36	2	428,918.36	
531.198.0014	CHASIS PARA PELICULA RADIOGRÁFICA	5,603.00			2	11,206.00	2	11,206.00	0			
531.234.0010	COLLARÍN DE PLOMO	609.50			1	609.50	1	609.50	2	1,219.00		

(\*) Según precio de mercado para el año 2008.  
Importe en Moneda Nacional.

Servicio	Tipo de Bien	Clave cuadro básico	Descripción clave de cuadro básico	Precio unitario promedio (*)	Hospital comunitario de 18 camas		Hospital general de 30 camas		Hospital general de 60 camas		Hospital general de 90 camas		
					Cantidad	Importe	Cantidad	Importe	Cantidad	Importe	Cantidad	Importe	
Radiodiagnóstico e Imagenología	Equipo y Mobiliario Médico	531.254.0148	TOMOGRFIA COMPUTARIZADA MULTICORTES DE 32 A 40 CORTES, UNIDAD PARA	12,492,943.24			0		0		1	12,492,943.24	
		531.295.1162	ESTUCHE DE DIAGNÓSTICO HOSPITALARIO	9,327.79			0		0		1	9,327.79	
		531.341.0424	UNIDAD RADIOLÓGICA Y FLUOROSCÓPICA DE USO GENERAL.	2,486,796.00			1	2,486,796.00	1	2,486,796.00	3	7,460,388.00	
		531.341.0465	EQUIPO DE ULTRASONIDO PARA ESTUDIOS GENERALES	654,420.00	1	654,420.00							
		531.341.2487	MASTOGRAFÍA DIGITAL DE CAMPO COMPLETO, UNIDAD RADIOLÓGICA	5,912,517.66			0		0		1	5,912,517.66	
		531.341.2511	UNIDAD RADIOLÓGICA BÁSICA	2,885,992.20	1	2,885,992.20	1	2,885,992.20	2	5,771,984.40	2	5,771,984.40	
		531.353.0056	ESPEJÍMETRO	1,439.72			0		0		1	1,439.72	
		531.375.0126	ESTETOSCOPIO DE CÁPSULA DOBLE	772.07			1	772.07	1	772.07	1	772.07	
		531.455.0053	GUANTES DE PLOMO	4,161.14	1	4,161.14	2	8,322.29	3	12,483.43	5	20,805.71	
		531.493.0073	IMPRESORA B/n, LÁSER EN SECO	113,925.33	1	113,925.33	0		0		1	113,925.33	
		531.562.1457	LÁMPARA DE EXAMINACIÓN CON FUENTE DE LUZ DE FIBRA ÓPTICA	3,761.56			0		0		1	3,761.56	
		531.601.0056	MANDIL EMPLOMADO	3,024.20	1	3,024.20	1	3,024.20	1	3,024.20	5	15,120.98	
		531.608.0166	MARCADOR ELÉCTRICO DE PLACAS RADIOGRÁFICAS	4,785.00			0		0		1	4,785.00	
		531.619.0403	MONITOR DE SIGNOS VITALES (BÁSICO)	102,578.76			0		0		1	102,578.76	
		531.695.0061	PORTA MANDILES	8,116.14	1	8,116.14	1	8,116.14	2	16,232.27	6	48,696.81	
		531.709.0024	REVELADOR AUTOMÁTICO PARA RADIOGRAFÍAS	52,353.60			0		0		2	104,707.20	
		531.924.0031	ULTRASONÓGRAFO	1,633,309.99							1	1,633,309.99	
		S/C 001	BOTE PARA RPBI	37.77			0		0		2	75.55	
		S/C 092	COMPUTADORA C/SOFTWARE PARA MANEJO DE IMÁGENES, SISTEMA DE TELEMEDICINA	400,000.00			1	400,000.00	1	400,000.00	2	800,000.00	
		S/C 1044	LÁMPARA MANUAL DE LUZ HALÓGENA	1,067.00	1	1,067.00							
		S/C 106	CORTINA ANTIBACTERIANA	2,360.88			1	2,360.88	2	4,721.76	5	11,804.41	
		S/C 147	ESFIGMOMANÓMETRO ANEROIDE DE PEDESTAL	789.40			1	789.40	1	789.40	1	789.40	
		S/C 210	INYECTOR DE MEDIO DE CONTRASTE	381,539.95			1	381,539.95	2	763,079.90	3	1,144,619.85	
		S/C 787	CONSOLA DE INTERPRETACIÓN DIAGNÓSTICA	145,281.24	1	145,281.24	0		0		1	145,281.24	
		S/C 802	NEGATOSCOPIO DE 8 SECCIONES	10,045.45			0		0		1	10,045.45	
		S/C 803	NEGATOSCOPIO PARA MASTOGRAFÍA	1,200.00			1	1,200.00	2	2,400.00	6	7,200.00	
		S/C 851	DIGITALIZADOR DE RADIOGRAFÍAS	532,697.88			0		0		1	532,697.88	
S/C 895	LÁMPARA CON LUPA	650.00			0		0		1	650.00			
		<b>Subtotal</b>			<b>18</b>	<b>3,889,105.39</b>	<b>31</b>	<b>6,653,966.65</b>	<b>43</b>	<b>9,950,365.47</b>	<b>90</b>	<b>38,878,525.57</b>	
<b>Total Radiodiagnóstico e Imagenología</b>					<b>49</b>	<b>3,943,726.46</b>	<b>51</b>	<b>6,701,721.66</b>	<b>72</b>	<b>10,019,057.60</b>	<b>114</b>	<b>38,931,329.83</b>	

(\*) Según precio de mercado para el año 2008.  
Importe en Moneda Nacional.

Servicio	Tipo de Bien	Clave cuadro básico	Descripción clave de cuadro básico	Precio unitario promedio (*)	Hospital comunitario de 18 camas		Hospital general de 30 camas		Hospital general de 60 camas		Hospital general de 90 camas	
					Cantidad	Importe	Cantidad	Importe	Cantidad	Importe	Cantidad	Importe
Anatomía Patológica	Equipo Informático	522.580.0100	COMPUTADORA DE ESCRITORIO	8,827.50			0		5	44,137.49	5	44,137.49
		524.820.0049	TELEVISOR A COLOR DE 25 " PANTALLA PLANA	349.00			0		2	698.00	2	698.00
			<b>Subtotal</b>		<b>0</b>	<b>0.00</b>	<b>0</b>	<b>0.00</b>	<b>7</b>	<b>44,835.49</b>	<b>7</b>	<b>44,835.49</b>
	Equipo y Mobiliario Administrativo	511.026.0204	ANAQUEL 5 ENTREPAÑOS	2,772.50			0		2	5,544.99	2	5,544.99
		511.026.0410	ANAQUEL CARGAS PESADAS	2,343.67			0		1	2,343.67	1	2,343.67
		511.076.0351	ARCHIVERO DE 4 GAVETAS	5,544.99			0		2	11,089.98	4	22,179.96
		511.232.0022	CESTO PARA PAPELES	181.34			0		11	1,994.74	14	2,538.76
		511.232.0170	CESTO PARA PAPELES	298.15			0		1	298.15	1	298.15
		511.339.1014	ESCRITORIO MODULAR 150 CM	5,641.98			0		2	11,283.96	3	16,925.94
		511.814.0291	SILLA GIRATORIA SECRETARIAL	845.04			0		5	4,225.20	5	4,225.20
		511.814.0309	SILLA APILABLE	520.51			0		4	2,082.05	4	2,082.05
		513.355.0102	ESCRITORIO MÉDICO	1,762.33			0		1	1,762.33	1	1,762.33
		517.186.0066	BOTE PARA BASURA	1,700.00			0		3	5,100.00	5	8,500.00
		519.132.0059	BOTE DE CAMPANA	872.38			0		5	4,361.91	5	4,361.91
		519.315.0017	ESCALERA DE TIJERA 3 PELDAÑOS	854.80			0		1	854.80	1	854.80
		519.695.0058	PIZARRÓN MAGNÉTICO 150 CM	924.90			0		2	1,849.80	2	1,849.80
		519.695.1932	PIZARRÓN INTERACTIVO DE PISO	15,000.00			0		1	15,000.00	1	15,000.00
		519.874.0010	TAMBO PARA BASURA NO CONTAMINADA	960.94			0		2	1,921.88	2	1,921.88
		522.470.0228	IMPRESORA B/N	2,129.91			0		3	6,389.73	3	6,389.73
		523.901.0068	TRITURADOR DE DESPERDICIOS	8,000.00			0		1	8,000.00	1	8,000.00
		S/C 381	REGULADOR DE VOLTAJE	846.00			0		2	1,692.00	2	1,692.00
			<b>Subtotal</b>		<b>0</b>	<b>0.00</b>	<b>0</b>	<b>0.00</b>	<b>49</b>	<b>85,795.21</b>	<b>57</b>	<b>106,471.19</b>
		Equipo y Mobiliario Médico	513.108.0151	BANCO GIRATORIO ACOJINADO	1,620.11			0		2	3,240.21	2
	513.123.0244		BANQUETA DE ALTURA	431.87			0		2	863.74	2	863.74
	513.191.0100		CARRO CAMILLA PARA CADÁVERES	17,436.25			0		3	52,308.75	3	52,308.75
	513.352.0105		ESCALERILLA DE DOS PELDAÑOS	532.91			0		1	532.91	1	532.91
	513.634.0048		NEGATOSCOPIO DOBLE DE PARED	2,102.04			0		4	8,408.16	4	8,408.16
	515.247.0059		CARRO CAJONERO	1,212.30			0		3	3,636.90	3	3,636.90
	515.619.0059		MESA ALTA DE 150 CM. CON CAJONERA	3,408.75			0		9	30,678.75	10	34,087.50
	515.619.0554		MESA BAJA DE 120 CM. CON CUBIERTA DE MADERA	3,138.88			0		2	6,277.75	2	6,277.75
	515.619.0752		MESA ALTA DE 120 CM. CON CUBIERTA	6,400.00			0		2	12,800.00	2	12,800.00
	515.619.0810		MESA BAJA DE 150 CM. CON CUBIERTA	12,369.00			0		1	12,369.00	2	24,738.00
	515.619.0844		MESA BAJA DE 150 CM. CON CUBIERTA	3,872.94			0		2	7,745.88	2	7,745.88
515.784.0108	REPISA PORTAGARRAFÓN		1,950.29			0		4	7,801.17	4	7,801.17	
515.957.0232	VITRINA DE 90 CM CONTRA MURO		1,334.41			0		6	8,006.47	6	8,006.47	
517.013.0057	ALACENA ALTA DE 90 CM		890.14			0		1	890.14	1	890.14	
519.104.0269	BANCA PARA REGADERA		1,273.50			0		1	1,273.50	1	1,273.50	
519.160.0104	CARRO ASEO FORMA TIJERA		847.69			0		1	847.69	1	847.69	
521.442.0159	GRABADORA TRANSCRIPTORA		2,500.00			0		1	2,500.00	3	7,500.00	

(\*) Según precio de mercado para el año 2008.  
Importe en Moneda Nacional.

Servicio	Tipo de Bien	Clave cuadro básico	Descripción clave de cuadro básico	Precio unitario promedio (€)	Hospital comunitario de 18 camas		Hospital general de 30 camas		Hospital general de 60 camas		Hospital general de 90 camas		
					Cantidad	Importe	Cantidad	Importe	Cantidad	Importe	Cantidad	Importe	
Anatomía Patológica	Equipo y Mobiliario Médico	523.108.0051	BALANZA DE MESA	2,799.42			0		3	8,398.26	3	8,398.26	
		525.185.0557	CÁMARA FOTOGRÁFICA	11,389.36			0		1	11,389.36	1	11,389.36	
		531.562.1457	LÁMPARA DE EXAMINACIÓN CON FUENTE DE LUZ DE FIBRA ÓPTICA	3,761.56			0		6	22,569.37	6	22,569.37	
		531.562.1465	LÁMPARA QUIRÚRGICA SENCILLA DE OPERACIÓN MANUAL	110,951.13			0		2	221,902.26	2	221,902.26	
		531.616.0463	MESA PARA AUTOPSIAS DE METAL	212,141.77			0		4	848,567.06	4	848,567.06	
		531.773.0207	REFRIGERADOR PARA CADÁVERES	360,127.33			0		1	360,127.33	1	360,127.33	
		533.008.0358	AFILADOR ELÉCTRICO PARA CUCHILLOS Y TIJERAS CON DIAMANTE ABRASIVO	894.75			0		1	894.75	1	894.75	
		533.107.0481	BALANZA GRANATARIA DE DOS PLATILLOS	7,879.22			0		1	7,879.22	1	7,879.22	
		533.119.0263	BAÑO DE FLOTACIÓN	27,880.04			0		1	27,880.04	2	55,760.07	
		533.159.0132	CAMPANA DE FLUJO LAMINAR VERTICAL	85,976.39			0		2	171,952.78	2	171,952.78	
		533.224.0646	CENTRÍFUGA DE MESA PARA OCHO TUBOS	153,167.19			0		1	153,167.19	1	153,167.19	
		533.477.0228	HORNO DE MESA ELECTRICO	93,769.04			0		4	375,076.15	4	375,076.15	
		533.622.0909	MICROSCOPIO TRIOCLAR PARA MICROFOTOGRAFÍA	25,112.99			0		3	75,338.96	3	75,338.96	
		533.622.1006	MICROSCOPIO CON DOBLE CABEZAL	340,080.09			0		1	340,080.09	1	340,080.09	
		533.716.0104	PARRILLA O PLACA CALEFACTORA	5,235.36			0		1	5,235.36	1	5,235.36	
		533.746.0108	PROCESADOR AUTOMÁTICO DE TEJIDOS	394,990.40			0		2	789,980.81	2	789,980.81	
		533.786.0026	REFRIGERADOR VERTICAL PARA LABORATORIO	127,624.99			0		2	255,249.98	2	255,249.98	
		533.787.0181	REFRIGERADOR DE 14 PIES PARA LABORATORIO	90,637.65			0		1	90,637.65	1	90,637.65	
		533.796.0172	RELOJ MARCADOR CON INTERVALOS	2,402.00			0		3	7,206.00	3	7,206.00	
		533.860.0025	ESTUCHE O JUEGO PARA TINCIÓN	654.42			0		1	654.42	1	654.42	
		533.860.0041	TINCIÓN AUTOMATIZADA DE TEJIDOS	672,711.04			0		1	672,711.04	1	672,711.04	
537.836.0167	SIERRA STRYKER PARA HUESO	112,233.03			0		1	112,233.03	1	112,233.03			
S/C 189	GABINETE PARA ALMACENAR LAMINILLAS	24,144.17			0		1	24,144.17	1	24,144.17			
S/C 287	MICROTOMO DE ROTACIÓN (CORTES FINOS)	313,113.79			0		5	1,565,568.97	5	1,565,568.97			
<b>Subtotal</b>						<b>0</b>	<b>0.00</b>	<b>0</b>	<b>0.00</b>	<b>94</b>	<b>6,309,025.24</b>	<b>99</b>	<b>6,357,683.02</b>
<b>Total Anatomía Patológica</b>					<b>0</b>	<b>0.00</b>	<b>0</b>	<b>0.00</b>	<b>150</b>	<b>6,439,655.94</b>	<b>163</b>	<b>6,508,989.71</b>	
Medicina Física y Rehabilitación	Equipo y Mobiliario Administrativo	511.026.0204	ANAQUEL 5 ENTREPAÑOS	2,772.50			0		1	2,772.50	1	2,772.50	
		511.026.0337	ANAQUEL 7 ENTREPAÑOS	3,644.99			0		1	3,644.99	1	3,644.99	
		511.109.0055	BANCO ALTO	278.33			0		1	278.33	1	278.33	
		511.232.0022	CESTO PARA PAPELES	181.34			0		2	362.68	2	362.68	
		511.619.0058	MESA PARA JUNTAS	8,900.00			0		1	8,900.00	1	8,900.00	
		511.619.0813	MESA PARA JUNTAS 8 LUGARES	7,200.00			0		1	7,200.00	1	7,200.00	
		511.814.0101	SILLA FIJA APILABLE	464.79			0		1	464.79	1	464.79	
		511.814.0309	SILLA APILABLE	520.51			0		3	1,561.54	3	1,561.54	
		511.836.0287	SILLÓN GIRATORIO RESPALDO ALTO	1,860.18			0		1	1,860.18	1	1,860.18	
		513.355.0102	ESCRITORIO MÉDICO	1,762.33			0		1	1,762.33	1	1,762.33	
		519.132.0059	BOTE DE CAMPANA	872.38			0		1	872.38	1	872.38	
		<b>Subtotal</b>						<b>0</b>	<b>0.00</b>	<b>0</b>	<b>0.00</b>	<b>14</b>	<b>29,679.73</b>

(\*) Según precio de mercado para el año 2008.  
Importe en Moneda Nacional.

Servicio	Tipo de Bien	Clave cuadro básico	Descripción clave de cuadro básico	Precio unitario promedio (*)	Hospital comunitario de 18 camas		Hospital general de 30 camas		Hospital general de 60 camas		Hospital general de 90 camas	
					Cantidad	Importe	Cantidad	Importe	Cantidad	Importe	Cantidad	Importe
Medicina Física y Rehabilitación	Equipo y Mobiliario Médico	513.108.0102	BANCO GIRATORIO	1,242.00			0		0		1	1,242.00
		513.108.0268	BANCO GIRATORIO S/RESPALDO	776.98			0		1	776.98	1	776.98
		513.123.0186	ESCALÓN	425.00			1	425.00	3	1,275.00	3	1,275.00
		513.123.0244	BANQUETA DE ALTURA	431.87			0		1	431.87	1	431.87
		513.130.0054	BÁSCULA CON ESTADÍMETRO	6,776.41			0		1	6,776.41	1	6,776.41
		513.352.0105	ESCALERILLA DE DOS PELDAÑOS	532.91			0		2	1,065.83	2	1,065.83
		513.580.0406	LAVABO PASTEUR	3,825.44			0		2	7,650.89	2	7,650.89
		513.621.1306	MESA PARA EXPLORACIÓN UNIVERSAL	3,400.00			0		2	6,800.00	2	6,800.00
		513.621.1603	MESA PASTEUR	1,712.82			0		4	6,851.26	4	6,851.26
		513.634.0048	NEGATOSCOPIO DOBLE DE PARED	2,102.04			0		1	2,102.04	1	2,102.04
		515.957.0232	VITRINA DE 90 CM CONTRA MURO	1,334.41			0		1	1,334.41	1	1,334.41
		531.107.0022	BAÑO DE PARAFINA EN FISIOTERAPIA	55,335.46			0		1	55,335.46	1	55,335.46
		531.107.0030	BAÑO DE CUERPO ENTERO TIPO HUBBARD	524,204.82			0		2	1,048,409.63	2	1,048,409.63
		531.107.0139	BAÑO CON REMOLINO FIJO	34,000.00			0		1	34,000.00	1	34,000.00
		531.116.0369	ESFIGMOMANÓMETRO ANEROIDE PORTÁTIL	1,775.31			0		2	3,550.61	2	3,550.61
		531.222.0014	COMPRESAS , UNIDAD DE	16,890.25			0		2	33,780.50	2	33,780.50
		531.223.0021	UNIDAD DE COMPRESAS FRÍAS	17,870.55			0		1	17,870.55	1	17,870.55
		531.224.0012	COLCHÓN DE TERAPIA	3,355.34			0		1	3,355.34	1	3,355.34
		531.380.0137	ESTIMULADOR NEUROMUSCULAR	31,185.00			1	31,185.00	1	31,185.00	1	31,185.00
		531.562.0756	GENERADOR O LÁMPARA DE RAYOS INFRARROJOS	4,200.00			0		1	4,200.00	1	4,200.00
		531.562.1457	LÁMPARA DE EXAMINACIÓN CON FUENTE DE LUZ DE FIBRA ÓPTICA	3,761.56			0		1	3,761.56	1	3,761.56
		531.616.5066	MESA PARA TRATAMIENTO FISIÁTRICO	13,674.85			0		3	41,024.54	3	41,024.54
		531.698.0019	PLANTOSCOPIO	1,932.19			0		1	1,932.19	1	1,932.19
		531.923.0305	ULTRASONIDO TERAPÉUTICO, UNIDAD DE	40,074.36			1	40,074.36	1	40,074.36	1	40,074.36
		564.002.0037	COLCHÓN PARA GIMNASIO MODULAR	3,500.00			0		2	7,000.00	2	7,000.00
		564.002.0102	JUEGO DE PESAS TIPO MANCUERNA	7,936.28			0		1	7,936.28	1	7,936.28
		564.002.0243	RUEDA PARA EJERCICIOS DE HOMBRO	3,892.24			0		1	3,892.24	1	3,892.24
		564.002.0276	ANDADERA CON ASIENTO	1,280.00			0		2	2,560.00	2	2,560.00
		564.002.0326	BICICLETA FIJA	74,912.50			0		1	74,912.50	1	74,912.50
		564.002.0334	BARRAS PARALELAS	235,430.42			0		1	235,430.42	1	235,430.42
		564.002.0342	JUEGO DE CILINDROS DE POLIURETANO	7,410.29			0		3	22,230.88	3	22,230.88
		564.002.0409	MESA DE ESTABILIDAD	13,888.49			0		1	13,888.49	1	13,888.49
		564.002.0433	ESCALERA CON BARANDAL	13,787.53			0		3	41,362.58	3	41,362.58
		564.002.0441	ESCALERA DE PISO	24,470.20			0		1	24,470.20	1	24,470.20
564.002.0656	EQUIPO PARA LA EVALUACIÓN Y FORTALECIMIENTO DE CUADRICEPS	41,231.44			0		2	82,462.88	2	82,462.88		
564.002.0946	EQUIPO PARA FORTALECIMIENTO DE EXTREMIDADES	110,073.60			0		1	110,073.60	1	110,073.60		

(\*) Según precio de mercado para el año 2008.  
Importe en Moneda Nacional.



Servicio	Tipo de Bien	Clave cuadro básico	Descripción clave de cuadro básico	Precio unitario promedio (*)	Hospital comunitario de 18 camas		Hospital general de 30 camas		Hospital general de 60 camas		Hospital general de 90 camas		
					Cantidad	Importe	Cantidad	Importe	Cantidad	Importe	Cantidad	Importe	
Medicina Física y Rehabilitación	Equipo y Mobiliario Médico	564.002.0987	ESPEJO PARA VALORAR POSTURA	2,559.70			0		1	2,559.70	1	2,559.70	
		564.002.1092	POLEAS DOBLES FIJAS A LA PARED	9,926.72			0		1	9,926.72	1	9,926.72	
		564.002.1126	TINA REMOLINO HORIZONTAL	97,360.06			0		1	97,360.06	1	97,360.06	
		564.202.0508	REMOS FIJOS DE RESISTENCIA HIDRÁULICA	58,199.40			0		2	116,398.81	2	116,398.81	
		S/C 019	BARRA PARA EJERCICIO DIGITAL	812.15			0		1	812.15	1	812.15	
		S/C 092	COMPUTADORA C/SOFTWARE PARA MANEJO DE IMÁGENES, SISTEMA DE TELEMEDICINA	400,000.00			0		1	400,000.00	1	400,000.00	
		S/C 106	CORTINA ANTIBACTERIANA	2,360.88			1	2,360.88	5	11,804.41	5	11,804.41	
		S/C 506	UNIDAD DE DIATERMIA	61,387.87			0		1	61,387.87	1	61,387.87	
<b>Subtotal</b>						<b>0</b>	<b>0.00</b>	<b>4</b>	<b>74,045.24</b>	<b>68</b>	<b>2,680,014.20</b>	<b>69</b>	<b>2,681,256.20</b>
<b>Total Medicina Física y Rehabilitación</b>					<b>0</b>	<b>0.00</b>	<b>4</b>	<b>74,045.24</b>	<b>82</b>	<b>2,709,693.93</b>	<b>83</b>	<b>2,710,935.93</b>	
Telemedicina	Equipo Informático	525.682.0050	PANTALLA FIJA TECHO A PARED RETRACTIL	4,000.00			1	4,000.00	1	4,000.00	1	4,000.00	
		525.682.0054	PANTALLA RETRACTIL FIJA AL TECHO	4,000.00					1	4,000.00	1	4,000.00	
		525.752.0576	VIDEOPROYECTOR MULTIMEDIA 2200 A 2500 ANSI LUMENS	6,000.00					1	6,000.00	1	6,000.00	
		525.752.0584	VIDEOPROYECTOR MULTIMEDIA 5200 A 5500 ANSI LUMENS	12,000.00			1	12,000.00	1	12,000.00	1	12,000.00	
		529.803.0056	REPRODUCTOR DE DVD Y MP3	2,000.00			1	2,000.00	1	2,000.00	1	2,000.00	
		S/C 518	UPS 20 Kva	328,259.12			3	984,777.35	4	1,313,036.46	4	1,313,036.46	
		S/C 761	RACK PISO 4'19"	2,000.00					1	2,000.00	1	2,000.00	
		S/C 766	SOPORTE PARED CÁMARA ROBÓTICA PTZ	15,000.00			1	15,000.00	1	15,000.00	1	15,000.00	
		S/C 767	SOPORTE RODABLE PARA EQUIPO DE TELEMEDICINA	23,000.00			1	23,000.00	1	23,000.00	1	23,000.00	
		S/C 827	MICRÓFONO DE MANO INALÁMBRICO CON BASE PARA MESA	3,200.00			1	3,200.00	1	3,200.00	1	3,200.00	
		S/C 828	MICRÓFONO DE SOLAPA	1,500.00			3	4,500.00	4	6,000.00	4	6,000.00	
		S/C 836	TRIPIÉ PARA CÁMARA, SISTEMA PARA TELEMEDICINA	1,348.65			1	1,348.65	1	1,348.65	1	1,348.65	
		S/C 839	RUTEADOR	2,000.00			1	2,000.00	1	2,000.00	1	2,000.00	
		<b>Subtotal</b>						<b>0</b>	<b>0.00</b>	<b>15</b>	<b>1,052,126.00</b>	<b>20</b>	<b>1,393,885.11</b>
Equipo y Mobiliario Administrativo	511.076.0864	ARCHIVERO 2 GAVETAS PUERTAS ABATIBLES	3,801.02			1	3,801.02	1	3,801.02	1	3,801.02		
	511.232.0022	CESTO PARA PAPELES	181.34			1	181.34	1	181.34	1	181.34		
	511.339.1014	ESCRITORIO MODULAR 150 CM	5,641.98			2	11,283.96	2	11,283.96	2	11,283.96		
	511.451.0158	GABINETE UNIVERSAL	2,247.75			2	4,495.50	2	4,495.50	2	4,495.50		
	511.575.0100	LIBRERO DE MADERA	2,500.00			0		1	2,500.00	1	2,500.00		
	511.619.0306	MESA ESCRITORIO	2,683.08			1	2,683.08	1	2,683.08	1	2,683.08		
	511.790.0059	PORTARROTAFOLIO CON PIZARRÓN	11,787.21			1	11,787.21	1	11,787.21	1	11,787.21		
	511.814.0101	SILLA FIJA APILABLE	464.79			1	464.79	2	929.58	2	929.58		
	511.814.0309	SILLA APILABLE	520.51			1	520.51	1	520.51	1	520.51		
	511.836.0287	SILLÓN GIRATORIO RESPALDO ALTO	1,860.18			2	3,720.37	2	3,720.37	2	3,720.37		

(\*) Según precio de mercado para el año 2008.

Importe en Moneda Nacional.

Servicio	Tipo de Bien	Clave cuadro básico	Descripción clave de cuadro básico	Precio unitario promedio (*)	Hospital comunitario de 18 camas		Hospital general de 30 camas		Hospital general de 60 camas		Hospital general de 90 camas		
					Cantidad	Importe	Cantidad	Importe	Cantidad	Importe	Cantidad	Importe	
Telemedicina	Equipo y Mobiliario Administrativo	511.836.0311	SILLÓN FIJO RESPALDO BAJO	1,554.06			2	3,108.12	2	3,108.12	2	3,108.12	
		519.695.0017	PIZARRÓN DE CORCHO 120 CM	719.04			1	719.04	1	719.04	1	719.04	
		519.695.0053	BUTACA PARA AUDITORIO	1,500.00			50	75,000.00	75	112,500.00	100	150,000.00	
		519.695.0058	PIZARRÓN MAGNÉTICO 150 CM	924.90			1	924.90	1	924.90	1	924.90	
		519.695.1932	PIZARRÓN INTERACTIVO DE PISO	15,000.00			1	15,000.00	1	15,000.00	1	15,000.00	
		S/C 283	MESA PARA PRESIDIO	10,500.00			1	10,500.00	1	10,500.00	1	10,500.00	
					<b>Subtotal</b>	<b>0</b>	<b>0.00</b>	<b>68</b>	<b>144,189.85</b>	<b>95</b>	<b>184,654.64</b>	<b>120</b>	<b>222,154.64</b>
	Equipo y Mobiliario Médico	060.218.0085	CONTENEDOR DESECHABLE PARA PUNZOCORTANTES	63.55			1	63.55	1	63.55	1	63.55	
		513.108.0102	BANCO GIRATORIO	1,242.00			1	1,242.00	1	1,242.00	1	1,242.00	
		513.108.0151	BANCO GIRATORIO ACOJINADO	1,620.11			1	1,620.11	1	1,620.11	1	1,620.11	
		513.123.0186	ESCALÓN	425.00			1	425.00	1	425.00	1	425.00	
		513.130.0054	BÁSCULA CON ESTADÍMETRO	6,776.41			1	6,776.41	1	6,776.41	1	6,776.41	
		513.130.0302	BÁSCULA PARA BEBÉ	3,264.81			1	3,264.81	1	3,264.81	1	3,264.81	
		513.138.0056	BOTE SANITARIO	713.45			1	713.45	1	713.45	1	713.45	
		513.164.0202	CAMA PEDIÁTRICA	134,255.44			1	134,255.44	1	134,255.44	1	134,255.44	
		513.191.0407	CARRO PORTAEXPEDIENTES	3,489.75			1	3,489.75	1	3,489.75	1	3,489.75	
		513.254.0054	CUBETA ACERO INOXIDABLE	562.08			1	562.08	1	562.08	1	562.08	
		513.352.0105	ESCALERILLA DE DOS PELDAÑOS	532.91			1	532.91	1	532.91	1	532.91	
		513.360.0022	ESTANTE GUARDA ESTÉRIL 90 CM	3,820.50			1	3,820.50	1	3,820.50	1	3,820.50	
		513.567.0106	LÁMPARA DE PIE RODABLE	6,664.76			1	6,664.76	1	6,664.76	1	6,664.76	
		513.621.1355	MESA RIÑÓN	5,073.50			1	5,073.50	1	5,073.50	1	5,073.50	
		513.621.1603	MESA PASTEUR	1,712.82			1	1,712.82	1	1,712.82	1	1,712.82	
		513.621.2429	MESA PARA EXPLORACIÓN UNIVERSAL	24,397.45			1	24,397.45	1	24,397.45	1	24,397.45	
		513.634.0048	NEGATOSCOPIO DOBLE DE PARED	2,102.04			2	4,204.08	2	4,204.08	2	4,204.08	
		513.731.0305	PORTACUBETA RODABLE	390.00			1	390.00	1	390.00	1	390.00	
		513.783.0054	RIEL PORTAVENOCLISIS	343.74			1	343.74	1	343.74	1	343.74	
		515.619.0851	MESA BAJA DE 180 CM. CON CUBIERTA	3,836.01			1	3,836.01	2	7,672.02	2	7,672.02	
		515.957.0232	VITRINA DE 90 CM CONTRA MURO	1,334.41			1	1,334.41	1	1,334.41	1	1,334.41	
		522.004.0082	EQUIPO DE VIDEOCONFERENCIA H323, SISTEMA DE TELEMEDICINA	103,626.32			1	103,626.32	2	207,252.64	2	207,252.64	
		525.185.0557	CÁMARA FOTOGRÁFICA	11,389.36			1	11,389.36	1	11,389.36	1	11,389.36	
		525.752.0576	VIDEOPROYECTOR MULTIMEDIA 2200 A 2500 ANSI LUMENS	6,000.00			1	6,000.00	1	6,000.00	1	6,000.00	
		529.803.0056	REPRODUCTOR DE DVD Y MP3	2,000.00			1	2,000.00	1	2,000.00	1	2,000.00	
		531.110.0175	BÁSCULA ELECTRÓNICA CON ESTADÍMETRO	8,840.99			1	8,840.99	1	8,840.99	1	8,840.99	
531.116.0369		ESFIGMOMANÓMETRO ANEROIDE PORTÁTIL	1,775.31			1	1,775.31	1	1,775.31	1	1,775.31		
531.116.0377	ESFIGMOMANÓMETRO ANEROIDE DE PARED	2,916.31			1	2,916.31	1	2,916.31	1	2,916.31			
531.292.0019	FONODETECTOR PORTÁTIL DE LATIDOS FETALES	10,537.46			1	10,537.46	1	10,537.46	1	10,537.46			

(\*) Según precio de mercado para el año 2008.  
Importe en Moneda Nacional.

Servicio	Tipo de Bien	Clave cuadro básico	Descripción clave de cuadro básico	Precio unitario promedio (*)	Hospital comunitario de 18 camas		Hospital general de 30 camas		Hospital general de 60 camas		Hospital general de 90 camas		
					Cantidad	Importe	Cantidad	Importe	Cantidad	Importe	Cantidad	Importe	
Telemedicina	Equipo y Mobiliario Médico	531.295.1188	ESTUCHE DE DIAGNÓSTICO BÁSICO	5,591.51			1	5,591.51	1	5,591.51	1	5,591.51	
		531.375.0126	ESTETOSCOPIO DE CÁPSULA DOBLE	772.07			1	772.07	1	772.07	1	772.07	
		531.562.1457	LÁMPARA DE EXAMINACIÓN CON FUENTE DE LUZ DE FIBRA ÓPTICA	3,761.56			1	3,761.56	1	3,761.56	1	3,761.56	
		531.626.0107	VIDEOMICROSCOPIO	130,884.00			1	130,884.00	1	130,884.00	1	130,884.00	
		S/C 001	BOTE PARA RPBI	37.77			1	37.77	1	37.77	1	37.77	
		S/C 092	COMPUTADORA C/SOFTWARE PARA MANEJO DE IMÁGENES, SISTEMA DE TELEMEDICINA	400,000.00			3	1,200,000.00	5	2,000,000.00	7	2,800,000.00	
		S/C 106	CORTINA ANTIBACTERIANA	2,360.88			1	2,360.88	1	2,360.88	1	2,360.88	
		S/C 765	SOPORTE PARA PROYECTOR	1,200.00			1	1,200.00	1	1,200.00	1	1,200.00	
		S/C 788	DERMATOSCOPIO DIGITAL	88,477.58			1	88,477.58	1	88,477.58	1	88,477.58	
		S/C 789	ELECTROCARDIOGRAFO DIGITAL CON CAPACIDAD DE ENVIO DE ECG EN	46,421.82			1	46,421.82	1	46,421.82	1	46,421.82	
		S/C 794	ESCÁNER RADIOLÓGICO	532,697.88			1	532,697.88	1	532,697.88	1	532,697.88	
		S/C 796	ESTETOSCOPIO DIGITAL	18,330.30			1	18,330.30	1	18,330.30	1	18,330.30	
		S/C 801	MONITOR DE SIGNOS VITALES CON CAPACIDAD DE ENVIO DE SEÑALES A DISTANCIA EN TIEMPO REAL	97,835.79			1	97,835.79	1	97,835.79	1	97,835.79	
		S/C 804	OTOSCOPIO / OFTALMOSCOPIO DIGITAL CON CAPACIDAD DE TRANSMITIR EN ULTRASONIDO C/ CAPACIDAD DE TRANSMITIR EN TIEMPO REAL, SISTEMA DE TELEMEDICINA	2,847.68			1	2,847.68	1	2,847.68	1	2,847.68	
		S/C 814	TRANSMITIR EN TIEMPO REAL, SISTEMA DE TELEMEDICINA	732,950.40			1	732,950.40	1	732,950.40	1	732,950.40	
		S/C 821	CÁMARA ROBÓTICA PTZ	115,000.00			2	230,000.00	2	230,000.00	2	230,000.00	
	S/C 833	MONITORES DE 26" O MAYOR, SISTEMA DE TELEMEDICINA	2,835.00			3	8,505.00	5	14,175.00	5	14,175.00		
S/C 840	SERVIDOR PARA ALMACENAMIENTO DE IMÁGENES Y ECE	45,000.00			1	45,000.00	1	45,000.00	1	45,000.00			
			<b>Subtotal</b>		<b>0</b>	<b>0.00</b>	<b>53</b>	<b>3,499,482.77</b>	<b>59</b>	<b>4,412,615.10</b>	<b>61</b>	<b>5,212,615.10</b>	
	Instrumental	S/C 589	SET DE INSTRUMENTAL PARA CIRUGÍA MENOR	55,501.75			1	55,501.75	1	55,501.75	1	55,501.75	
			<b>Subtotal</b>		<b>0</b>	<b>0.00</b>	<b>1</b>	<b>55,501.75</b>	<b>1</b>	<b>55,501.75</b>	<b>1</b>	<b>55,501.75</b>	
<b>Total Telemedicina</b>					<b>0</b>	<b>0.00</b>	<b>137</b>	<b>4,751,300.36</b>	<b>175</b>	<b>6,046,656.60</b>	<b>202</b>	<b>6,884,156.60</b>	
Residencia Médicos	Equipo y Mobiliario Administrativo	511.232.0022	CESTO PARA PAPELES	181.34	3	544.02	1	181.34	1	181.34	1	181.34	
		511.339.1014	ESCRITORIO MODULAR 150 CM	5,641.98	1	5,641.98	1	5,641.98	1	5,641.98	1	5,641.98	
		511.814.0101	SILLA FIJA APILABLE	464.79	2	929.58	1	464.79	1	464.79	1	464.79	
		513.164.3339	CAMA INDIVIDUAL	2,586.03			1	2,586.03	1	2,586.03	1	2,586.03	
		519.132.0059	BOTE DE CAMPANA	872.38	2	1,744.76	1	872.38	1	872.38	1	872.38	
		519.196.0052	CASILLERO 2 PUERTAS	1,216.62	1	1,216.62							
		S/C 922	TELÉFONO	500.00			1	500.00	1	500.00	1	500.00	
			<b>Subtotal</b>		<b>9</b>	<b>10,076.96</b>	<b>6</b>	<b>10,246.53</b>	<b>6</b>	<b>10,246.53</b>	<b>6</b>	<b>10,246.53</b>	
			Equipo y Mobiliario Médico	513.143.0059	BURO	816.60	2	1,633.20	1	816.60	1	816.60	1
			513.164.3339	CAMA INDIVIDUAL	2,586.03	2	5,172.06						
			<b>Subtotal</b>		<b>4</b>	<b>6,805.26</b>	<b>1</b>	<b>816.60</b>	<b>1</b>	<b>816.60</b>	<b>1</b>	<b>816.60</b>	
<b>Total Residencia médicos</b>					<b>13</b>	<b>16,882.22</b>	<b>7</b>	<b>11,063.13</b>	<b>7</b>	<b>11,063.13</b>	<b>7</b>	<b>11,063.13</b>	

(\*) Según precio de mercado para el año 2008.  
Importe en Moneda Nacional.

Servicio	Tipo de Bien	Clave cuadro básico	Descripción clave de cuadro básico	Precio unitario promedio (*)	Hospital comunitario de 18 camas		Hospital general de 30 camas		Hospital general de 60 camas		Hospital general de 90 camas	
					Cantidad	Importe	Cantidad	Importe	Cantidad	Importe	Cantidad	Importe
Áreas Comunes	Equipo y Mobiliario Administrativo	511.026.0337	ANAQUEL 7 ENTREPAÑOS	3,644.99	2	7,289.99						
		511.232.0022	CESTO PARA PAPELES	181.34	2	362.68						
		511.619.1114	MESA JUNTAS 4 LUGARES	3,215.90	1	3,215.90						
		511.814.0101	SILLA FIJA APILABLE	464.79	3	1,394.38						
		519.132.0059	BOTE DE CAMPANA	872.38	3	2,617.15						
				<b>Subtotal</b>	<b>11</b>	<b>14,880.09</b>	<b>0</b>	<b>0.00</b>	<b>0</b>	<b>0.00</b>	<b>0</b>	<b>0.00</b>
	Equipo y Mobiliario Médico	513.138.0056	BOTE SANITARIO	713.45	1	713.45						
		513.191.0159	CARRO CAMILLA	29,644.91	1	29,644.91						
		513.191.0456	CARRO ROPA SUCIA	636.00	3	1,908.01						
		513.245.0056	CÓMODO ADULTOS	504.00	12	6,048.00						
		513.245.0106	CÓMODO MENORES	540.00	3	1,620.00						
		513.352.0105	ESCALERILLA DE DOS PELDAÑOS	532.91	1	532.91						
		513.461.0053	ANAQUEL GUARDA CÓMODOS	7,513.97	1	7,513.97						
		513.635.0054	ORINAL PARA VARONES	282.28	4	1,129.12						
		513.810.0051	SILLA DE RUEDAS PLEGABLE /DESCANSAPIES	3,237.13	1	3,237.13						
		517.013.0057	ALACENA ALTA DE 90 CM	890.14	1	890.14						
		519.160.0104	CARRO ASEO FORMA TIJERA	847.69	1	847.69						
		531.572.0465	LAVADOR DESINFECTOR DE CÓMODOS	140,714.51	1	140,714.51						
		564.002.0276	ANDADERA CON ASIENTO	1,280.00	1	1,280.00						
					<b>Subtotal</b>	<b>31</b>	<b>196,079.84</b>	<b>0</b>	<b>0.00</b>	<b>0</b>	<b>0.00</b>	<b>0</b>
<b>Total Áreas Comunes</b>					<b>42</b>	<b>210,959.93</b>	<b>0</b>	<b>0.00</b>	<b>0</b>	<b>0.00</b>	<b>0</b>	<b>0.00</b>
Medicina Nuclear	Equipo y Mobiliario Administrativo	511.026.0337	ANAQUEL 7 ENTREPAÑOS	3,644.99					1	3,644.99	1	3,644.99
					<b>Subtotal</b>	<b>0</b>	<b>0.00</b>	<b>0</b>	<b>0.00</b>	<b>1</b>	<b>3,644.99</b>	<b>1</b>
	Equipo y Mobiliario Médico	513.108.0102	BANCO GIRATORIO CARRO ROJO CON EQUIPO DE REANIMACION, DESFIBRILADOR-MONITOR	1,242.00					1	1,242.00	1	1,242.00
		531.191.0417		214,459.18					1	214,459.18	1	214,459.18
			<b>Subtotal</b>	<b>0</b>	<b>0.00</b>	<b>0</b>	<b>0.00</b>	<b>2</b>	<b>215,701.18</b>	<b>2</b>	<b>215,701.18</b>	
<b>Total Medicina Nuclear</b>					<b>0</b>	<b>0.00</b>	<b>0</b>	<b>0.00</b>	<b>3</b>	<b>219,346.18</b>	<b>3</b>	<b>219,346.18</b>
Quimioterapia (**)	Equipo Informático	522.580.0100	COMPUTADORA DE ESCRITORIO	8,827.50					0		1	8,827.50
		524.820.0049	TELEVISOR A COLOR DE 25 " PANTALLA PLANA	349.00					0		1	349.00
					<b>Subtotal</b>	<b>0</b>	<b>0.00</b>	<b>0</b>	<b>0.00</b>	<b>0</b>	<b>0.00</b>	<b>2</b>
	Equipo y Mobiliario Administrativo	511.026.0337	ANAQUEL 7 ENTREPAÑOS	3,644.99					0		3	10,934.98
		511.109.0055	BANCO ALTO	278.33					0		1	278.33
		511.232.0022	CESTO PARA PAPELES	181.34					0		1	181.34
		S/C 381	REGULADOR DE VOLTAJE	846.00					0		1	846.00
					<b>Subtotal</b>	<b>0</b>	<b>0.00</b>	<b>0</b>	<b>0.00</b>	<b>0</b>	<b>0.00</b>	<b>6</b>
	Equipo y Mobiliario Médico	060.218.0085	CONTENEDOR DESECHABLE PARA PUNZOCORTANTES	63.55					0		4	254.21
		513.123.0244	BANQUETA DE ALTURA	431.87					0		1	431.87
		513.138.0002	PORTATERMÓMETRO	87.91					0		1	87.91
		513.168.0042	CAMILLA PLEGABLE	52,904.06					0		1	52,904.06
513.182.0101	CARPETA PORTAEXPEDIENTE	324.08					0		1	324.08		

(\*) Según precio de mercado para el año 2008.

(\*\*) Servicios que podrían incluirse dependiendo de la demanda. Sus subtotales no se incluyen en el total general de las unidades.

Importe en Moneda Nacional.

Servicio	Tipo de Bien	Clave cuadro básico	Descripción clave de cuadro básico	Precio unitario promedio (€)	Hospital comunitario de 18 camas		Hospital general de 30 camas		Hospital general de 60 camas		Hospital general de 90 camas		
					Cantidad	Importe	Cantidad	Importe	Cantidad	Importe	Cantidad	Importe	
Quimioterapia (**)	Equipo y Mobiliario Médico	513.191.0233	CARRO CAMILLA PARA ADULTOS	9,799.03			0		0		1	9,799.03	
		513.191.0308	CARRO CURACIONES	3,900.25			0		0		2	7,800.50	
		513.219.0017	DIVÁN (CHAISSE LONGUE)	1,955.10			0		0		1	1,955.10	
		513.254.0054	CUBETA ACERO INOXIDABLE	562.08			0		0		5	2,810.39	
		513.352.0105	ESCALERILLA DE DOS PELDAÑOS	532.91			0		0		2	1,065.83	
		513.546.0052	JABONERA DE PEDAL	4,940.00			0		0		1	4,940.00	
		513.567.0106	LÁMPARA DE PIE RODABLE	6,664.76			0		0		1	6,664.76	
		513.616.0977	MESA TRANSPORTADORA DE INSTRUMENTAL	5,796.00			0		0		2	11,592.00	
		513.618.0710	MARTILLO PERCUSOR	2,355.91			0		0		2	4,711.82	
		513.621.1405	MESA MAYO	1,604.37			0		0		1	1,604.37	
		513.621.1603	MESA PASTEUR	1,712.82			0		0		5	8,564.08	
		513.621.1876	MESA INSTRUMENTAL QUIRURGICO	5,796.00			0		0		2	11,592.00	
		513.634.0030	NEGATOSCOPIO	766.09			0		0		1	766.09	
		513.634.0048	NEGATOSCOPIO DOBLE DE PARED	2,102.04			0		0		1	2,102.04	
		513.790.0063	RIÑÓN DE 500 CM3	90.30			0		0		1	90.30	
		513.810.0051	SILLA DE RUEDAS PLEGABLE /DESCANSAPIES	3,237.13			0		0		1	3,237.13	
		513.907.0055	PORTAVENOCLISIS RODABLE	907.67			0		0		5	4,538.33	
		515.619.0810	MESA BAJA DE 150 CM. CON CUBIERTA	12,369.00			0		0		1	12,369.00	
		519.160.0104	CARRO ASEO FORMA TIJERA	847.69			0		0		1	847.69	
		523.782.1490	REFRIGERADOR 9 PIES	4,131.87			0		0		1	4,131.87	
		531.053.0364	ANESTESIA BÁSICA, UNIDAD DE	1,000,799.73			0		0		1	1,000,799.73	
		531.081.0766	ASPIRADOR GÁSTRICO PARA SUCCIÓN CONTINUA E INTERMITENTE	83,663.97			0		0		2	167,327.94	
		531.116.0377	ESFIGMOMANÓMETRO ANEROIDE DE PARED	2,916.31			0		0		3	8,748.92	
		531.191.0391	CARRO ROJO CON EQUIPO DE REANIMACION, DESFIBRILADOR-MONITOR-MARCAPASO	215,136.28			0		0		3	645,408.84	
		531.341.2529	UNIDAD RADIOLÓGICA Y FLUOROSCÓPICA	2,368,805.30			0		0		1	2,368,805.30	
		531.375.0126	ESTETOSCOPIO DE CÁPSULA DOBLE	772.07			0		0		3	2,316.20	
		531.423.0060	FLUJÓMETRO DE PARED ESTÁNDAR	1,039.33			1	1,039.33	1	1,039.33	3	3,118.00	
		531.562.0905	LÁMPARA QUIRURGICA PORTÁTIL PARA EMERGENCIA	105,658.23			0		0		1	105,658.23	
		531.562.1457	LÁMPARA DE EXAMINACIÓN CON FUENTE DE LUZ DE FIBRA ÓPTICA	3,761.56			0		0		2	7,523.12	
		533.461.0010	GRADILLA DE ALAMBRE PARA 40 TUBOS	152.16			0		0		1	152.16	
		533.787.0181	REFRIGERADOR DE 14 PIES PARA LABORATORIO	90,637.65			0		0		1	90,637.65	
			S/C 034	BOMBAS DE INFUSIÓN VOLUMÉTRICA DE ALTA PRECISIÓN ADULTO	63,500.00			1	63,500.00	1	63,500.00	3	190,500.00

(\*) Según precio de mercado para el año 2008.

(\*\*) Servicios que podrían incluirse dependiendo de la demanda. Sus subtotales no se incluyen en el total general de las unidades.

Importe en Moneda Nacional.

Servicio	Tipo de Bien	Clave cuadro básico	Descripción clave de cuadro básico	Precio unitario promedio (*)	Hospital comunitario de 18 camas		Hospital general de 30 camas		Hospital general de 60 camas		Hospital general de 90 camas		
					Cantidad	Importe	Cantidad	Importe	Cantidad	Importe	Cantidad	Importe	
Quimioterapia (**)	Equipo y Mobiliario Médico	S/C 035	BOTE BLINDADO PARA DESECHOS	17,000.00			0		0		3	51,000.00	
		S/C 061	CARRO PARA TRANSPORTAR MEDICAMENTOS	2,587.95			0		0		3	7,763.85	
		S/C 106	CORTINA ANTIBACTERIANA	2,360.88			0		0		3	7,082.64	
		S/C 189	GABINETE PARA ALMACENAR LAMINILLAS	24,144.17			0		0		1	24,144.17	
		S/C 263	MONITOR DE SIGNOS VITALES INTERMEDIO	94,236.48			0		0		2	188,472.96	
		S/C 493	TERMÓMETRO ELECTRÓNICO	4,687.08			0		0		1	4,687.08	
		S/C 505	TERMÓMETRO PARA LABORATORIO	708.00			0		0		1	708.00	
			<b>Subtotal</b>			<b>0</b>	<b>0.00</b>	<b>2</b>	<b>64,539.33</b>	<b>2</b>	<b>64,539.33</b>	<b>83</b>	<b>5,030,039.26</b>
	Instrumental	S/C 402	SET DE INSTRUMENTAL PARA ASEPSIA	17,292.13			0		0		4	69,168.53	
		S/C 420	SET DE INSTRUMENTAL PARA CURACION	18,493.91			0		0		5	92,469.55	
		S/C 675	SET DE INSTRUMENTAL PARA SUTURA	20,964.61			0		0		5	104,823.03	
				<b>Subtotal</b>			<b>0</b>	<b>0.00</b>	<b>0</b>	<b>0.00</b>	<b>0</b>	<b>0.00</b>	<b>14</b>
	<b>Total Quimioterapia</b>					<b>0</b>	<b>0.00</b>	<b>2</b>	<b>64,539.33</b>	<b>2</b>	<b>64,539.33</b>	<b>105</b>	<b>5,317,917.52</b>
	<b>Total general</b>					<b>1,623</b>	<b>40,801,476.33</b>	<b>2,992</b>	<b>95,945,280.59</b>	<b>4,428</b>	<b>140,126,561.91</b>	<b>6,609</b>	<b>278,025,997.80</b>

(\*) Según precio de mercado para el año 2008.

(\*\*) Servicios que podrían incluirse dependiendo de la demanda. Sus subtotales no se incluyen en el total general de las unidades.

Importe en Moneda Nacional.

Servicio	Tipo de Bien	Clave cuadro básico	Descripción clave de cuadro básico	Precio unitario promedio (*)	Hospital general de 120 camas		Hospital general de 180 camas		
					Cantidad	Importe	Cantidad	Importe	
Dirección	Equipo Informático	522.580.0100	COMPUTADORA DE ESCRITORIO	8,827.50	2	17,655.00	3	26,482.50	
		524.820.0049	TELEVISOR A COLOR DE 25 " PANTALLA PLANA	349.00	1	349.00	1	349.00	
		525.682.0050	PANTALLA FIJA TECHO A PARED RETRACTIL	4,000.00	1	4,000.00	1	4,000.00	
		525.752.0485	VIDEOPROYECTORES DIGITAL DE 1000 ANSI LUMENS	9,000.00	1	9,000.00	1	9,000.00	
		529.803.0049	VIDEOCASETERA	2,000.00	1	2,000.00	1	2,000.00	
			<b>Subtotal</b>		<b>6</b>	<b>33,004.00</b>	<b>7</b>	<b>41,831.50</b>	
	Equipo y Mobiliario Administrativo	511.076.0351	ARCHIVERO DE 4 GAVETAS	5,544.99	1	5,544.99	2	11,089.98	
		511.232.0170	CESTO PARA PAPELES	298.15	4	1,192.60	5	1,490.75	
		511.339.1014	ESCRITORIO MODULAR 150 CM	5,641.98	2	11,283.96	3	16,925.94	
		511.619.0058	MESA PARA JUNTAS	8,900.00	1	8,900.00	1	8,900.00	
		511.619.1098	MESA DE CENTRO	1,515.94	1	1,515.94	1	1,515.94	
		511.619.1106	MESA TELÉFONOS	1,500.00	1	1,500.00	1	1,500.00	
		511.790.0059	PORTARROTAFOLIO CON PIZARRÓN	11,787.21	1	11,787.21	1	11,787.21	
		511.814.0291	SILLA GIRATORIA SECRETARIAL	845.04	1	845.04	2	1,690.08	
		511.836.0287	SILLÓN GIRATORIO RESPALDO ALTO	1,860.18	1	1,860.18	1	1,860.18	
		511.836.0311	SILLÓN FIJO RESPALDO BAJO	1,554.06	14	21,756.84	14	21,756.84	
		511.836.0329	SILLÓN 3 LUGARES	6,379.30	1	6,379.30	1	6,379.30	
		511.836.0345	SILLÓN 1 LUGAR	3,808.35	1	3,808.35	1	3,808.35	
		519.132.0059	BOTE DE CAMPANA	872.38	1	872.38	1	872.38	
		519.695.0058	PIZARRÓN MAGNÉTICO 150 CM.	924.90	1	924.90	1	924.90	
		522.470.0228	IMPRESORA B/N	2,129.91	2	4,259.82	2	4,259.82	
		524.815.0012	FAX	3,000.00	1	3,000.00	1	3,000.00	
		S/C 013	MESA DE DISEÑO PARA TV Y VIDEO	4,800.00	1	4,800.00	1	4,800.00	
		S/C 072	LIBRERO DE MADERA CON GUARDA INFERIOR	1,200.00	1	1,200.00	1	1,200.00	
		S/C 381	REGULADOR DE VOLTAJE	846.00	2	1,692.00	3	2,538.00	
		S/C 922	TELÉFONO	500.00	2	1,000.00	2	1,000.00	
		<b>Subtotal</b>		<b>40</b>	<b>94,123.53</b>	<b>45</b>	<b>107,299.69</b>		
	Equipo y Mobiliario Médico	513.634.0048	NEGATOSCOPIO DOBLE DE PARED	2,102.04	1	2,102.04	1	2,102.04	
			<b>Subtotal</b>		<b>1</b>	<b>2,102.04</b>	<b>1</b>	<b>2,102.04</b>	
	<b>Total Dirección</b>					<b>47</b>	<b>129,229.57</b>	<b>53</b>	<b>151,233.23</b>

(\*) Según precio de mercado para el año 2008.  
Importe en Moneda Nacional.

Servicio	Tipo de Bien	Clave cuadro básico	Descripción clave de cuadro básico	Precio unitario promedio (*)	Hospital general de 120 camas		Hospital general de 180 camas	
					Cantidad	Importe	Cantidad	Importe
Subdirección Administrativa	Equipo Informático	522.580.0100	COMPUTADORA DE ESCRITORIO	8,827.50	2	17,655.00	2	17,655.00
				<b>Subtotal</b>	<b>2</b>	<b>17,655.00</b>	<b>2</b>	<b>17,655.00</b>
	Equipo y Mobiliario Administrativo	511.076.0351	ARCHIVERO DE 4 GAVETAS	5,544.99	5	27,724.95	5	27,724.95
		511.076.0708	ARCHIVERO 2 GAVETAS	7,697.38	1	7,697.38	1	7,697.38
		511.232.0170	CESTO PARA PAPELES	298.15	3	894.45	3	894.45
		511.268.0268	CREDENZA BASES METÁLICAS	6,500.00	1	6,500.00	1	6,500.00
		511.339.1014	ESCRITORIO MODULAR 150 CM	5,641.98	3	16,925.94	3	16,925.94
		511.619.1098	MESA DE CENTRO	1,515.94	1	1,515.94	1	1,515.94
		511.814.0291	SILLA GIRATORIA SECRETARIAL	845.04	3	2,535.12	3	2,535.12
		511.836.0162	SILLÓN GIRATORIO	1,889.59	1	1,889.59	1	1,889.59
		511.836.0345	SILLÓN 1 LUGAR	3,808.35	2	7,616.70	2	7,616.70
		522.470.0228	IMPRESORA B/N	2,129.91	1	2,129.91	1	2,129.91
		S/C 381	REGULADOR DE VOLTAJE	846.00	2	1,692.00	2	1,692.00
		S/C 922	TELÉFONO	500.00	2	1,000.00	2	1,000.00
		<b>Subtotal</b>	<b>25</b>	<b>78,121.99</b>	<b>25</b>	<b>78,121.99</b>		
<b>Total Subdirección Administrativa</b>					<b>27</b>	<b>95,776.99</b>	<b>27</b>	<b>95,776.99</b>
Recursos Humanos	Equipo Informático	522.580.0100	COMPUTADORA DE ESCRITORIO	8,827.50	3	26,482.50	3	26,482.50
				<b>Subtotal</b>	<b>3</b>	<b>26,482.50</b>	<b>3</b>	<b>26,482.50</b>
	Equipo y Mobiliario Administrativo	511.076.0351	ARCHIVERO DE 4 GAVETAS	5,544.99	1	5,544.99	1	5,544.99
		511.076.0708	ARCHIVERO 2 GAVETAS	7,697.38	2	15,394.75	2	15,394.75
		511.232.0170	CESTO PARA PAPELES	298.15	5	1,490.75	5	1,490.75
		511.268.0268	CREDENZA BASES METÁLICAS	6,500.00	1	6,500.00	1	6,500.00
		511.339.1014	ESCRITORIO MODULAR 150 CM	5,641.98	5	28,209.90	5	28,209.90
		511.619.1098	MESA DE CENTRO	1,515.94	1	1,515.94	1	1,515.94
		511.814.0291	SILLA GIRATORIA SECRETARIAL	845.04	1	845.04	1	845.04
		511.836.0162	SILLÓN GIRATORIO	1,889.59	2	3,779.19	2	3,779.19
		511.836.0345	SILLÓN 1 LUGAR	3,808.35	5	19,041.75	5	19,041.75
		519.132.0059	BOTE DE CAMPANA	872.38	2	1,744.76	2	1,744.76
		522.470.0228	IMPRESORA B/N	2,129.91	1	2,129.91	1	2,129.91
		S/C 381	REGULADOR DE VOLTAJE	846.00	3	2,538.00	3	2,538.00
S/C 922	TELÉFONO	500.00	5	2,500.00	5	2,500.00		
		<b>Subtotal</b>	<b>34</b>	<b>91,235.00</b>	<b>34</b>	<b>91,235.00</b>		
<b>Total Recursos Humanos</b>					<b>37</b>	<b>117,717.49</b>	<b>37</b>	<b>117,717.49</b>
Recursos Financieros	Equipo Informático	522.580.0100	COMPUTADORA DE ESCRITORIO	8,827.50	5	44,137.49	5	44,137.49
				<b>Subtotal</b>	<b>5</b>	<b>44,137.49</b>	<b>5</b>	<b>44,137.49</b>
	Equipo y Mobiliario Administrativo	511.076.0708	ARCHIVERO 2 GAVETAS	7,697.38	3	23,092.13	3	23,092.13
		511.232.0170	CESTO PARA PAPELES	298.15	5	1,490.75	5	1,490.75
		511.339.1014	ESCRITORIO MODULAR 150 CM	5,641.98	5	28,209.90	5	28,209.90
		511.836.0162	SILLÓN GIRATORIO	1,889.59	5	9,447.97	5	9,447.97
		511.836.0345	SILLÓN 1 LUGAR	3,808.35	1	3,808.35	1	3,808.35
		S/C 381	REGULADOR DE VOLTAJE	846.00	5	4,230.00	5	4,230.00
S/C 922	TELÉFONO	500.00	4	2,000.00	4	2,000.00		
		<b>Subtotal</b>	<b>28</b>	<b>72,279.11</b>	<b>28</b>	<b>72,279.11</b>		
<b>Total Recursos Financieros</b>					<b>33</b>	<b>116,416.60</b>	<b>33</b>	<b>116,416.60</b>

(\*) Según precio de mercado para el año 2008.  
Importe en Moneda Nacional.



Servicio	Tipo de Bien	Clave cuadro básico	Descripción clave de cuadro básico	Precio unitario promedio (*)	Hospital general de 120 camas		Hospital general de 180 camas	
					Cantidad	Importe	Cantidad	Importe
Recursos Materiales	Equipo Informático	522.580.0100	COMPUTADORA DE ESCRITORIO	8,827.50	1	8,827.50	1	8,827.50
				<b>Subtotal</b>	<b>1</b>	<b>8,827.50</b>	<b>1</b>	<b>8,827.50</b>
	Equipo y Mobiliario Administrativo	511.232.0170	CESTO PARA PAPELES	298.15	2	596.30	2	596.30
		511.339.1014	ESCRITORIO MODULAR 150 CM	5,641.98	2	11,283.96	2	11,283.96
		511.619.1098	MESA DE CENTRO	1,515.94	1	1,515.94	1	1,515.94
		511.836.0162	SILLÓN GIRATORIO	1,889.59	2	3,779.19	2	3,779.19
		511.836.0329	SILLÓN 3 LUGARES	6,379.30	2	12,758.60	2	12,758.60
		511.836.0345	SILLÓN 1 LUGAR	3,808.35	2	7,616.70	3	11,425.05
		S/C 381	REGULADOR DE VOLTAJE	846.00	1	846.00	1	846.00
		S/C 922	TELÉFONO	500.00	1	500.00	1	500.00
			<b>Subtotal</b>	<b>13</b>	<b>38,896.69</b>	<b>14</b>	<b>42,705.04</b>	
<b>Total Recursos Materiales</b>					<b>14</b>	<b>47,724.19</b>	<b>15</b>	<b>51,532.54</b>
Servicios Generales y Mantenimiento	Equipo Informático	522.580.0100	COMPUTADORA DE ESCRITORIO	8,827.50	5	44,137.49	7	61,792.49
				<b>Subtotal</b>	<b>5</b>	<b>44,137.49</b>	<b>7</b>	<b>61,792.49</b>
	Equipo y Mobiliario Administrativo	511.076.0351	ARCHIVERO DE 4 GAVETAS	5,544.99	3	16,634.97	5	27,724.95
		511.076.0708	ARCHIVERO 2 GAVETAS	7,697.38	1	7,697.38	2	15,394.75
		511.109.0055	BANCO ALTO	278.33	1	278.33	2	556.65
		511.232.0022	CESTO PARA PAPELES	181.34	1	181.34	1	181.34
		511.232.0170	CESTO PARA PAPELES	298.15	9	2,683.35	14	4,174.10
		511.268.0052	CREDENZA DE MADERA	5,007.67	1	5,007.67	2	10,015.34
		511.268.0268	CREDENZA BASES METÁLICAS	6,500.00	1	6,500.00	1	6,500.00
		511.339.1014	ESCRITORIO MODULAR 150 CM	5,641.98	10	56,419.81	15	84,629.71
		511.619.1098	MESA DE CENTRO	1,515.94	1	1,515.94	1	1,515.94
		511.814.0101	SILLA FIJA APILABLE	464.79	8	3,718.34	14	6,507.09
		511.814.0291	SILLA GIRATORIA SECRETARIAL	845.04	1	845.04	2	1,690.08
		511.836.0162	SILLÓN GIRATORIO	1,889.59	1	1,889.59	1	1,889.59
		511.836.0287	SILLÓN GIRATORIO RESPALDO ALTO	1,860.18	1	1,860.18	2	3,720.37
		511.836.0311	SILLÓN FIJO RESPALDO BAJO	1,554.06	1	1,554.06	1	1,554.06
		517.186.0066	BOTE PARA BASURA	1,700.00	2	3,400.00	2	3,400.00
		517.256.0061	CARRO TRANSPORTADOR DE CHAROLAS	9,234.00	1	9,234.00	1	9,234.00
		519.196.0052	CASILLERO 2 PUERTAS	1,216.62	1	1,216.62	2	2,433.23
		519.630.5055	MESA DE TRABAJO PARA TALLER	2,000.00	1	2,000.00	2	4,000.00
		519.874.0010	TAMBO PARA BASURA NO CONTAMINADA	960.94	2	1,921.88	3	2,882.83
		522.470.0228	IMPRESORA B/N	2,129.91	2	4,259.82	3	6,389.73
		527.259.0406	COMPRESOR, CON PISTOLA Y MANGUERA	4,026.12	1	4,026.12	2	8,052.24
		S/C 1011	CAUTÍN TIPO PISTOLA	485.00	1	485.00	2	970.00
		S/C 1012	CINCELES	43.00	1	43.00	1	43.00
		S/C 1013	CINCELES MEDIANOS	64.00	1	64.00	2	128.00
		S/C 1016	CORTADOR DE TUBOS	128.00	1	128.00	2	256.00

(\*) Según precio de mercado para el año 2008.  
Importe en Moneda Nacional.

Servicio	Tipo de Bien	Clave cuadro básico	Descripción clave de cuadro básico	Precio unitario promedio (*)	Hospital general de 120 camas		Hospital general de 180 camas	
					Cantidad	Importe	Cantidad	Importe
Servicios Generales y Mantenimiento	Equipo y Mobiliario Administrativo	S/C 1017	DESARMADORES DE CUBO	485.00	1	485.00	2	970.00
		S/C 1019	ESMERIL ELÉCTRICO DE BANCO	649.00	1	649.00	2	1,298.00
		S/C 1021	FLEXOMETRO DE 8 METROS	147.00	1	147.00	2	294.00
		S/C 1023	GUANTES RESISTENTES AL CALOR	91.00	1	91.00	1	91.00
		S/C 1024	JUEGO DE LLAVES HEXAGONALES ALLEN ESTÁNDAR	74.00	1	74.00	2	148.00
		S/C 1025	JUEGO DE LLAVES HEXAGONALES ALLEN MILIMÉTRICAS	74.00	1	74.00	2	148.00
		S/C 1027	JUEGO DE CORTADORES DE PRECISIÓN EXACTO	64.00	1	64.00	1	64.00
		S/C 1074	TALADRO ELÉCTRICO DE USO MANUAL TIPO LIVIANO	2,544.00	1	2,544.00	2	5,088.00
		S/C 1077	TORNILLO GIRATORIO PARA BANCO DE TRABAJO	1,617.00	1	1,617.00	1	1,617.00
		S/C 381	REGULADOR DE VOLTAJE	846.00	4	3,384.00	6	5,076.00
	S/C 922	TELÉFONO	500.00	3	1,500.00	6	3,000.00	
				<b>Subtotal</b>	<b>70</b>	<b>144,193.45</b>	<b>112</b>	<b>221,637.02</b>
	Equipo y Mobiliario Médico	513.621.1892	MESA DE 180 CM	2,426.95	1	2,426.95	2	4,853.89
		S/C 1014	COMPRESOR DE AIRE, PORTÁTIL	855.00	1	855.00	1	855.00
S/C 1020		FAJA SACROLUMBAR	231.00	1	231.00	1	231.00	
			<b>Subtotal</b>	<b>3</b>	<b>3,512.95</b>	<b>4</b>	<b>5,939.89</b>	
<b>Total Servicios Generales y Mantenimiento</b>					<b>78</b>	<b>191,843.89</b>	<b>123</b>	<b>289,369.40</b>
Ingeniería Biomédica	Equipo Informático	522.580.0100	COMPUTADORA DE ESCRITORIO	8,827.50	3	26,482.50	4	35,309.99
			<b>Subtotal</b>	<b>3</b>	<b>26,482.50</b>	<b>4</b>	<b>35,309.99</b>	
	Equipo y Mobiliario Administrativo	511.076.0708	ARCHIVERO 2 GAVETAS	7,697.38	1	7,697.38	1	7,697.38
		511.109.0055	BANCO ALTO	278.33	2	556.65	2	556.65
		511.232.0170	CESTO PARA PAPELES	298.15	1	298.15	1	298.15
		511.268.0268	CREDENZA BASES METÁLICAS	6,500.00	2	13,000.00	2	13,000.00
		511.339.1014	ESCRITORIO MODULAR 150 CM	5,641.98	1	5,641.98	1	5,641.98
		511.451.0158	GABINETE UNIVERSAL	2,247.75	3	6,743.25	3	6,743.25
		511.619.1098	MESA DE CENTRO	1,515.94	1	1,515.94	1	1,515.94
		511.836.0162	SILLÓN GIRATORIO	1,889.59	1	1,889.59	1	1,889.59
		511.836.0345	SILLÓN 1 LUGAR	3,808.35	1	3,808.35	1	3,808.35
		519.196.0052	CASILLERO 2 PUERTAS	1,216.62	2	2,433.23	2	2,433.23
		522.470.0228	IMPRESORA B/N	2,129.91	2	4,259.82	4	8,519.64
		S/C 1005	CAJA PARA HERRAMIENTAS	320.00	2	640.00	2	640.00
		S/C 1007	CALIBRADOR VERNIER (PIE DE REY)	616.00	1	616.00	1	616.00
S/C 1010	CAUTÍN CON ESTACIÓN DE CONTROL	2,431.96	2	4,863.91	2	4,863.91		

(\*) Según precio de mercado para el año 2008.  
Importe en Moneda Nacional.

Servicio	Tipo de Bien	Clave cuadro básico	Descripción clave de cuadro básico	Precio unitario promedio (*)	Hospital general de 120 camas		Hospital general de 180 camas			
					Cantidad	Importe	Cantidad	Importe		
Ingeniería Biomédica	Equipo y Mobiliario Administrativo	S/C 1017	DESARMADORES DE CUBO	485.00	3	1,455.00	3	1,455.00		
		S/C 1021	FLEXOMETRO DE 8 METROS	147.00	2	294.00	2	294.00		
		S/C 1024	JUEGO DE LLAVES HEXAGONALES ALLEN ESTÁNDAR	74.00	2	148.00	2	148.00		
		S/C 1025	JUEGO DE LLAVES HEXAGONALES ALLEN MILIMÉTRICAS	74.00	2	148.00	2	148.00		
		S/C 1030	JUEGO DE DESARMADORES EXTRA CORTOS	54.50	5	272.50	6	327.00		
		S/C 1031	JUEGO DE DESARMADORES MIXTOS	95.00	2	190.00	2	190.00		
		S/C 1032	JUEGO DE DESARMADORES TIPO ESTRELLA	226.00	2	452.00	2	452.00		
		S/C 1039	JUEGO DE PINZAS PARA ELECTRÓNICA	48.00	2	96.00	2	96.00		
		S/C 1040	JUEGO DE PUNTAS PARA CAUTÍN	61.00	2	122.00	2	122.00		
		S/C 1043	JUEGOS DESARMADORES TIPO RELOJERO	193.00	2	386.00	2	386.00		
		S/C 1045	LINTERNA DE BOLSILLO	124.00	2	248.00	2	248.00		
		S/C 1050	MASCARILLAS PROTECTORAS	19.70	2	39.40	2	39.40		
		S/C 1053	PINZA DE CORTE DIAGONAL	48.00	2	96.00	2	96.00		
		S/C 1054	PINZA DE ELECTRICISTA	147.00	2	294.00	2	294.00		
		S/C 1056	PINZA PARA MECÁNICO	64.00	4	256.00	4	256.00		
		S/C 1057	PINZA PELADORA DE CABLE	74.00	2	148.00	2	148.00		
		S/C 1058	PINZA PUNTA LARGA CURVA	97.00	2	194.00	2	194.00		
		S/C 1059	PINZA PUNTA PLANA RECTA	97.00	2	194.00	2	194.00		
		S/C 1060	PINZAS DE CORTE RECTO DE 6" Y 8"	63.50	2	127.00	2	127.00		
		S/C 1066	PONCHADORA P/CABLE UTP,STP,FTP,TEL.	618.30	2	1,236.59	2	1,236.59		
		S/C 1068	PRENSA DE BANCO PARA USO LIVIANO	763.00	2	1,526.00	2	1,526.00		
		S/C 1071	PUNTA DE PRUEBA LÓGICA	726.01	2	1,452.03	2	1,452.03		
		S/C 1072	PUNTAS DE ALTO VOLTAJE	2,619.91	2	5,239.81	2	5,239.81		
		S/C 1074	TALADRO ELÉCTRICO DE USO MANUAL TIPO LIVIANO	2,544.00	2	5,088.00	2	5,088.00		
		S/C 381	REGULADOR DE VOLTAJE	846.00	4	3,384.00	4	3,384.00		
		S/C 884	ESTACIÓN DE AIRE CALIENTE PARA SOLDAR	6,000.00	1	6,000.00	1	6,000.00		
		S/C 886	FUENTE DE VOLTAJE VARIABLE	6,000.00	3	18,000.00	4	24,000.00		
		S/C 911	PROBADOR DE POLARIDAD DE CONTACTOS	1,000.00	2	2,000.00	2	2,000.00		
						<b>Subtotal</b>	<b>86</b>	<b>103,050.59</b>	<b>90</b>	<b>113,364.91</b>

(\*) Según precio de mercado para el año 2008.  
Importe en Moneda Nacional.

Servicio	Tipo de Bien	Clave cuadro básico	Descripción clave de cuadro básico	Precio unitario promedio (*)	Hospital general de 120 camas		Hospital general de 180 camas		
					Cantidad	Importe	Cantidad	Importe	
Ingeniería Biomédica	Equipo y Mobiliario Médico	513.621.1892	MESA DE 180 CM	2,426.95	3	7,280.84	3	7,280.84	
		525.185.0557	CÁMARA FOTOGRÁFICA	11,389.36	1	11,389.36	1	11,389.36	
		531.081.0014	ASPIRADOR PORTÁTIL PARA SUCCIÓN CONTINUA	46,821.18	1	46,821.18	1	46,821.18	
		531.941.0972	VENTILADOR INVASIVO NO INVASIVO PEDIÁTRICO	509,014.07	1	509,014.07	2	1,018,028.14	
		S/C 1014	COMPRESOR DE AIRE, PORTÁTIL	855.00	1	855.00	1	855.00	
		S/C 1036	JUEGO DE LLAVE STILLSON	238.00	1	238.00	1	238.00	
		S/C 1044	LÁMPARA MANUAL DE LUZ HALÓGENA	1,067.00	2	2,134.00	2	2,134.00	
		S/C 1049	MARTILLO DE UÑA	124.00	1	124.00	1	124.00	
		S/C 1051	NIVEL DE BURBUJA	48.00	1	48.00	1	48.00	
		S/C 493	TERMÓMETRO ELECTRÓNICO	4,687.08	3	14,061.23	4	18,748.31	
		S/C 859	AMPERÍMETRO DE GANCHO	2,200.00	1	2,200.00	2	4,400.00	
		S/C 860	ANALIZADOR DE DESFIBRILADORES Y MARCAPASOS	24,500.00	1	24,500.00	2	49,000.00	
		S/C 861	ANALIZADOR DE ELECTRO CIRUGÍA	32,100.00	1	32,100.00	2	64,200.00	
		S/C 862	ANALIZADOR DE INCUBADORAS	128,001.00	1	128,001.00	1	128,001.00	
		S/C 863	ANALIZADOR DE MARCAPASOS	145,566.00	1	145,566.00	1	145,566.00	
		S/C 864	ANALIZADOR DE OXIGENO	14,494.00	1	14,494.00	1	14,494.00	
		S/C 865	ANALIZADOR DE SEGURIDAD ELÉCTRICA	76,219.00	1	76,219.00	1	76,219.00	
		S/C 866	ANALIZADOR DE SENSORES DE SPO2	87,824.00	1	87,824.00	1	87,824.00	
		S/C 867	ANALIZADOR DE VENTILADORES	156,480.00	1	156,480.00	1	156,480.00	
		S/C 888	GENERADOR DE FUNCIONES	12,000.00	1	12,000.00	1	12,000.00	
		S/C 895	LÁMPARA CON LUPA	650.00	1	650.00	1	650.00	
		S/C 899	MEDIDOR DE HORAS	500.00	1	500.00	1	500.00	
		S/C 900	MEDIDOR DE HUMEDAD/ TEMPERATURA	950.00	1	950.00	1	950.00	
		S/C 901	MEDIDOR DE ILUMINACIÓN	4,700.00	1	4,700.00	1	4,700.00	
		S/C 903	MEDIDOR DE SONIDO	2,000.00	1	2,000.00	1	2,000.00	
		S/C 907	MULTIMETRO	9,000.00	1	9,000.00	1	9,000.00	
		S/C 914	PULMÓN DE PRUEBA	600.00	1	600.00	1	600.00	
		S/C 919	SIMULADOR DE PACIENTE	15,000.00	1	15,000.00	1	15,000.00	
	S/C 921	TACÓMETRO DIGITAL	4,000.00	1	4,000.00	1	4,000.00		
					<b>Subtotal</b>	<b>34</b>	<b>1,308,749.68</b>	<b>39</b>	<b>1,881,250.82</b>
		Instrumental	S/C 1055	PINZA EXTRACTORA PARA C.I. PLCC	32.59	1	32.59	1	32.59
			S/C 1061	PINZAS PARA ANILLOS	79.00	2	158.00	2	158.00
			S/C 1062	PINZAS PARA ANILLOS	79.00	2	158.00	2	158.00
				<b>Subtotal</b>	<b>5</b>	<b>348.59</b>	<b>5</b>	<b>348.59</b>	
<b>Total Ingeniería Biomédica</b>					<b>128</b>	<b>1,438,631.35</b>	<b>138</b>	<b>2,030,274.32</b>	

(\*) Según precio de mercado para el año 2008.  
Importe en Moneda Nacional.

Servicio	Tipo de Bien	Clave cuadro básico	Descripción clave de cuadro básico	Precio unitario promedio (*)	Hospital general de 120 camas		Hospital general de 180 camas	
					Cantidad	Importe	Cantidad	Importe
Lavandería	Equipo y Mobiliario Administrativo	511.026.0337	ANAQUEL 7 ENTREPAÑOS	3,644.99	2	7,289.99	2	7,289.99
		515.619.0455	MESA BAJA DE 60 CM. CON CUBIERTA	1,045.20	2	2,090.41	2	2,090.41
			<b>Subtotal</b>		<b>4</b>	<b>9,380.40</b>	<b>4</b>	<b>9,380.40</b>
	Equipo y Mobiliario Médico	513.352.0105	ESCALERILLA DE DOS PELDAÑOS	532.91	2	1,065.83	2	1,065.83
			<b>Subtotal</b>	<b>2</b>	<b>1,065.83</b>	<b>2</b>	<b>1,065.83</b>	
<b>Total Lavandería</b>					<b>6</b>	<b>10,446.22</b>	<b>6</b>	<b>10,446.22</b>
Informática	Equipo Informático	522.580.0100	COMPUTADORA DE ESCRITORIO	8,827.50	1	8,827.50	1	8,827.50
			<b>Subtotal</b>		<b>1</b>	<b>8,827.50</b>	<b>1</b>	<b>8,827.50</b>
	Equipo y Mobiliario Administrativo	511.076.0351	ARCHIVERO DE 4 GAVETAS	5,544.99	1	5,544.99	1	5,544.99
		511.232.0170	CESTO PARA PAPELES	298.15	1	298.15	1	298.15
		511.339.1014	ESCRITORIO MODULAR 150 CM	5,641.98	1	5,641.98	1	5,641.98
		511.814.0291	SILLA GIRATORIA SECRETARIAL	845.04	1	845.04	2	1,690.08
		S/C 381	REGULADOR DE VOLTAJE	846.00	1	846.00	1	846.00
		S/C 922	TELÉFONO	500.00	1	500.00	2	1,000.00
	<b>Subtotal</b>		<b>6</b>	<b>13,676.16</b>	<b>8</b>	<b>15,021.20</b>		
<b>Total Informática</b>					<b>7</b>	<b>22,503.66</b>	<b>9</b>	<b>23,848.70</b>
Intendencia	Equipo y Mobiliario Administrativo	511.178.0101	CARRETILLA PORTABULTOS	1,122.63	1	1,122.63	2	2,245.26
		511.232.0170	CESTO PARA PAPELES	298.15	2	596.30	4	1,192.60
		511.339.1014	ESCRITORIO MODULAR 150 CM	5,641.98	2	11,283.96	3	16,925.94
		511.451.0158	GABINETE UNIVERSAL	2,247.75	1	2,247.75	2	4,495.50
		511.814.0101	SILLA FIJA APILABLE	464.79	1	464.79	1	464.79
		511.814.0291	SILLA GIRATORIA SECRETARIAL	845.04	1	845.04	2	1,690.08
		519.315.0017	ESCALERA DE TIJERA 3 PELDAÑOS	854.80	1	854.80	2	1,709.60
			<b>Subtotal</b>		<b>9</b>	<b>17,415.27</b>	<b>16</b>	<b>28,723.77</b>
<b>Total Intendencia</b>					<b>9</b>	<b>17,415.27</b>	<b>16</b>	<b>28,723.77</b>
Vigilancia	Equipo y Mobiliario Administrativo	511.232.0170	CESTO PARA PAPELES	298.15	1	298.15	2	596.30
		511.339.1014	ESCRITORIO MODULAR 150 CM	5,641.98	1	5,641.98	1	5,641.98
		511.814.0101	SILLA FIJA APILABLE	464.79	1	464.79	2	929.58
		S/C 922	TELÉFONO	500.00	1	500.00	2	1,000.00
			<b>Subtotal</b>		<b>4</b>	<b>6,904.92</b>	<b>7</b>	<b>8,167.87</b>
<b>Total Vigilancia</b>					<b>4</b>	<b>6,904.92</b>	<b>7</b>	<b>8,167.87</b>
Almacén	Equipo Informático	522.580.0100	COMPUTADORA DE ESCRITORIO	8,827.50	5	44,137.49	7	61,792.49
			<b>Subtotal</b>		<b>5</b>	<b>44,137.49</b>	<b>7</b>	<b>61,792.49</b>
	Equipo y Mobiliario Administrativo	511.026.0204	ANAQUEL 5 ENTREPAÑOS	2,772.50	2	5,544.99	2	5,544.99
		511.076.0153	ARCHIVERO GUARDA VISIBLE DOBLE	9,195.07	1	9,195.07	1	9,195.07
		511.076.0351	ARCHIVERO DE 4 GAVETAS	5,544.99	3	16,634.97	5	27,724.95
		511.076.0708	ARCHIVERO 2 GAVETAS	7,697.38	1	7,697.38	2	15,394.75
		511.109.0055	BANCO ALTO	278.33	5	1,391.64	6	1,669.96
		511.178.0101	CARRETILLA PORTABULTOS	1,122.63	1	1,122.63	1	1,122.63
		511.232.0170	CESTO PARA PAPELES	298.15	4	1,192.60	5	1,490.75
		511.339.1014	ESCRITORIO MODULAR 150 CM	5,641.98	4	22,567.92	5	28,209.90

(\*) Según precio de mercado para el año 2008.  
Importe en Moneda Nacional.

Servicio	Tipo de Bien	Clave cuadro básico	Descripción clave de cuadro básico	Precio unitario promedio (*)	Hospital general de 120 camas		Hospital general de 180 camas	
					Cantidad	Importe	Cantidad	Importe
Almacén	Equipo y Mobiliario Administrativo	511.451.0158	GABINETE UNIVERSAL	2,247.75	7	15,734.25	10	22,477.50
		511.814.0101	SILLA FIJA APILABLE	464.79	3	1,394.38	6	2,788.75
		511.836.0162	SILLÓN GIRATORIO	1,889.59	1	1,889.59	1	1,889.59
		511.836.0345	SILLÓN 1 LUGAR	3,808.35	1	3,808.35	1	3,808.35
		519.196.0052	CASILLERO 2 PUERTAS	1,216.62	5	6,083.08	5	6,083.08
		519.315.0017	ESCALERA DE TIJERA 3 PELDAÑOS	854.80	20	17,096.00	27	23,079.60
		S/C 1001	ACEITERA MANUAL	64.00	1	64.00	1	64.00
		S/C 1002	ARCO PARA SEGUETA	196.00	3	588.00	4	784.00
		S/C 1005	CAJA PARA HERRAMIENTAS	320.00	2	640.00	3	960.00
		S/C 1007	CALIBRADOR VERNIER (PIE DE REY)	616.00	5	3,080.00	5	3,080.00
		S/C 1008	CARGADOR DE BATERÍAS UNIVERSAL	361.00	1	361.00	1	361.00
		S/C 1009	CASCO PROTECTOR	85.00	5	425.00	5	425.00
		S/C 1010	CAUTÍN CON ESTACIÓN DE CONTROL	2,431.96	2	4,863.91	2	4,863.91
		S/C 1011	CAUTÍN TIPO PISTOLA	485.00	2	970.00	2	970.00
		S/C 1012	CINCELES	43.00	2	86.00	2	86.00
		S/C 1013	CINCELES MEDIANOS	64.00	1	64.00	3	192.00
		S/C 1016	CORTADOR DE TUBOS	128.00	1	128.00	2	256.00
		S/C 1017	DESARMADORES DE CUBO	485.00	6	2,910.00	6	2,910.00
		S/C 1021	FLEXOMETRO DE 8 METROS	147.00	9	1,323.00	10	1,470.00
		S/C 1023	GUANTES RESISTENTES AL CALOR	91.00	4	364.00	5	455.00
		S/C 1024	JUEGO DE LLAVES HEXAGONALES ALLEN ESTÁNDAR	74.00	2	148.00	2	148.00
		S/C 1025	JUEGO DE LLAVES HEXAGONALES ALLEN MILIMÉTRICAS	74.00	4	296.00	4	296.00
		S/C 1027	JUEGO DE CORTADORES DE PRECISIÓN EXACTO	64.00	1	64.00	2	128.00
		S/C 1028	JUEGO DE DADOS, MM Y STD	304.00	4	1,216.00	6	1,824.00
		S/C 1030	JUEGO DE DESARMADORES EXTRA CORTOS	54.50	11	599.50	12	654.00
		S/C 1031	JUEGO DE DESARMADORES MIXTOS	95.00	4	380.00	8	760.00
		S/C 1033	JUEGO DE ESCUADRAS METÁLICAS GRADUADAS	91.00	2	182.00	2	182.00
		S/C 1034	JUEGO DE LIMAS	114.00	4	456.00	4	456.00
		S/C 1035	JUEGO DE LLAVE AJUSTABLE	181.00	2	362.00	2	362.00
		S/C 1036	JUEGO DE LLAVE STILLSON	238.00	2	476.00	2	476.00
		S/C 1037	JUEGO DE MARROS	128.00	1	128.00	2	256.00

(\*) Según precio de mercado para el año 2008.  
Importe en Moneda Nacional.

Servicio	Tipo de Bien	Clave cuadro básico	Descripción clave de cuadro básico	Precio unitario promedio (*)	Hospital general de 120 camas		Hospital general de 180 camas	
					Cantidad	Importe	Cantidad	Importe
Almacén	Equipo y Mobiliario Administrativo	S/C 1038	JUEGO DE PINZA DE PRESIÓN MORDAZA	130.00	4	520.00	4	520.00
		S/C 1039	JUEGO DE PINZAS PARA ELECTRÓNICA	48.00	2	96.00	3	144.00
		S/C 1041	JUEGO DE PUNZONES Y CINCELES	130.00	1	130.00	2	260.00
		S/C 1042	JUEGO DE TARRAJA Y MACHUELOS	575.00	2	1,150.00	2	1,150.00
		S/C 1043	JUEGOS DESARMADORES TIPO RELOJERO	193.00	2	386.00	2	386.00
		S/C 1045	LINTERNA DE BOLSILLO	124.00	5	620.00	6	744.00
		S/C 1046	LLAVE CON CADENA	370.00	2	740.00	2	740.00
		S/C 1048	MARTILLO DE GOMA	309.67	3	929.01	3	929.01
		S/C 1049	MARTILLO DE UÑA	124.00	1	124.00	2	248.00
		S/C 1050	MASCARILLAS PROTECTORAS	19.70	5	98.50	6	118.20
		S/C 1051	NIVEL DE BURBUJA	48.00	1	48.00	2	96.00
		S/C 1053	PINZA DE CORTE DIAGONAL	48.00	2	96.00	2	96.00
		S/C 1054	PINZA DE ELECTRICISTA	147.00	2	294.00	2	294.00
		S/C 1056	PINZA PARA MECÁNICO	64.00	6	384.00	7	448.00
		S/C 1057	PINZA PELADORA DE CABLE	74.00	2	148.00	2	148.00
		S/C 1058	PINZA PUNTA LARGA CURVA	97.00	2	194.00	2	194.00
		S/C 1059	PINZA PUNTA PLANA RECTA	97.00	2	194.00	2	194.00
		S/C 1060	PINZAS DE CORTE RECTO DE 6" Y 8"	63.50	2	127.00	2	127.00
		S/C 1063	PISTOLA PORTÁTIL	491.00	4	1,964.00	4	1,964.00
		S/C 1065	PISTOLA REMACHADORA	163.00	4	652.00	4	652.00
		S/C 1066	PONCHADORA P/CABLE UTP,STP,FTP,TEL.	618.30	2	1,236.59	2	1,236.59
		S/C 1067	PRENSA DE BANCO PARA PLOMERO	1,256.00	1	1,256.00	2	2,512.00
		S/C 1068	PRENSA DE BANCO PARA USO LIVIANO	763.00	2	1,526.00	2	1,526.00
		S/C 1069	PRENSA DE BANCO PARA USO PESADO	3,692.00	2	7,384.00	2	7,384.00
		S/C 1070	PULIDORA ELÉCTRICA DE USO MANUAL	1,625.00	1	1,625.00	1	1,625.00
		S/C 1072	PUNTAS DE ALTO VOLTAJE	2,619.91	2	5,239.81	2	5,239.81
		S/C 1073	TALADRO ELÉCTRICO DE BANCO	1,888.00	2	3,776.00	2	3,776.00
		S/C 1074	TALADRO ELÉCTRICO DE USO MANUAL TIPO LIVIANO	2,544.00	3	7,632.00	4	10,176.00
		S/C 1075	TALADRO ELÉCTRICO DE USO MANUAL TIPO PESADO	1,231.00	2	2,462.00	2	2,462.00
		S/C 1076	TIJERA PARA CHAPA METÁLICA	3,926.52	1	3,926.52	1	3,926.52
S/C 1077	TORNILLO GIRATORIO PARA BANCO DE TRABAJO	1,617.00	2	3,234.00	2	3,234.00		
S/C 196	GATO HIDRÁULICO	1,468.00	2	2,936.00	2	2,936.00		
S/C 213	JUEGO DE BROCAS	107.00	2	214.00	3	321.00		
S/C 381	REGULADOR DE VOLTAJE	846.00	3	2,538.00	5	4,230.00		
S/C 922	TELÉFONO	500.00	2	1,000.00	4	2,000.00		
				<b>Subtotal</b>	<b>222</b>	<b>186,407.69</b>	<b>271</b>	<b>234,935.94</b>

(\*) Según precio de mercado para el año 2008.  
Importe en Moneda Nacional.

Servicio	Tipo de Bien	Clave cuadro básico	Descripción clave de cuadro básico	Precio unitario promedio (*)	Hospital general de 120 camas		Hospital general de 180 camas	
					Cantidad	Importe	Cantidad	Importe
Almacén	Equipo y Mobiliario Médico	513.621.1892	MESA DE 180 CM	2,426.95	4	9,707.78	4	9,707.78
		533.787.0199	REFRIGERADOR VERTICAL PARA LABORATORIO USO RUTINARIO	36,686.52	1	36,686.52	1	36,686.52
		S/C 1000	ABOCINADOR DE TUBOS	668.00	1	668.00	1	668.00
		S/C 1014	COMPRESOR DE AIRE, PORTÁTIL	855.00	1	855.00	1	855.00
		S/C 1020	FAJA SACROLUMBAR	231.00	2	462.00	2	462.00
		S/C 1044	LÁMPARA MANUAL DE LUZ HALÓGENA	1,067.00	4	4,268.00	4	4,268.00
		S/C 1047	MANOMETRO PARA REFRIGERACION	650.00	1	650.00	1	650.00
			<b>Subtotal</b>		<b>14</b>	<b>53,297.31</b>	<b>14</b>	<b>53,297.31</b>
	Instrumental	S/C 1061	PINZAS PARA ANILLOS	79.00	2	158.00	2	158.00
		S/C 1062	PINZAS PARA ANILLOS	79.00	2	158.00	2	158.00
		<b>Subtotal</b>		<b>4</b>	<b>316.00</b>	<b>4</b>	<b>316.00</b>	
<b>Total Almacén</b>					<b>245</b>	<b>284,158.49</b>	<b>296</b>	<b>350,341.73</b>
Alimentación y Dietética	Equipo y Mobiliario Administrativo	511.814.0101	SILLA FIJA APILABLE	464.79	1	464.79	2	929.58
		517.609.0784	MESA PARA COMEDOR 4 PERSONAS	4,000.00	1	4,000.00	2	8,000.00
		529.628.0059	MESA DE ESTACIÓN DE AGUA Y CAFE	3,511.34	1	3,511.34	2	7,022.68
				<b>Subtotal</b>	<b>3</b>	<b>7,976.13</b>	<b>6</b>	<b>15,952.26</b>
	Equipo y Mobiliario Médico	515.619.0752	MESA ALTA DE 120 CM. CON CUBIERTA	6,400.00	1	6,400.00	2	12,800.00
		<b>Subtotal</b>	<b>1</b>	<b>6,400.00</b>	<b>2</b>	<b>12,800.00</b>		
<b>Total Alimentación y Dietética</b>					<b>4</b>	<b>14,376.13</b>	<b>8</b>	<b>28,752.26</b>
Farmacia	Equipo y Mobiliario Administrativo	511.026.0204	ANAQUEL 5 ENTREPAÑOS	2,772.50	1	2,772.50	1	2,772.50
		511.178.0101	CARRETILLA PORTABULTOS	1,122.63	2	2,245.26	2	2,245.26
		511.451.0158	GABINETE UNIVERSAL	2,247.75	28	62,937.00	28	62,937.00
		513.355.0102	ESCRITORIO MÉDICO	1,762.33	1	1,762.33	1	1,762.33
		519.132.0059	BOTE DE CAMPANA	872.38	1	872.38	1	872.38
		519.315.0017	ESCALERA DE TUJERA 3 PELDAÑOS	854.80	2	1,709.60	2	1,709.60
			<b>Subtotal</b>	<b>35</b>	<b>72,299.06</b>	<b>35</b>	<b>72,299.06</b>	
	Equipo y Mobiliario Médico	517.013.0057	ALACENA ALTA DE 90 CM	890.14	1	890.14	1	890.14
		519.160.0104	CARRO ASEO FORMA TUJERA	847.69	1	847.69	1	847.69
		519.160.0138	CARRO PARA SUPERMERCADO	3,564.56	8	28,516.46	8	28,516.46
		533.787.0181	REFRIGERADOR DE 14 PIES PARA LABORATORIO	90,637.65	0		1	90,637.65
		S/C 069	CASSETTE DE RECAMBIO PARA CARRO DE MEDICACIÓN	13,468.40	0		1	13,468.40
	Equipo y Mobiliario Médico	S/C 095	CONSOLA DE COMUNICACIÓN PARA DISPENSACIÓN DE MEDICAMENTO	529,085.48	0		1	529,085.48
		<b>Subtotal</b>		<b>10</b>	<b>30,254.29</b>	<b>13</b>	<b>663,445.82</b>	
<b>Total Farmacia</b>					<b>45</b>	<b>102,553.35</b>	<b>48</b>	<b>735,744.88</b>

(\*) Según precio de mercado para el año 2008.  
Importe en Moneda Nacional.



Servicio	Tipo de Bien	Clave cuadro básico	Descripción clave de cuadro básico	Precio unitario promedio (*)	Hospital general de 120 camas		Hospital general de 180 camas		
					Cantidad	Importe	Cantidad	Importe	
Central de Mezclas	Equipo Informático	S/C 062	CARRO PARA TRANSPORTE DE CASSETTES DE RECAMBIO Y REABASTECIMIENTO DE LOS CARROS DE UNIDOSIS	65,892.50	0		1	65,892.50	
				<b>Subtotal</b>	<b>0</b>	<b>0.00</b>	<b>1</b>	<b>65,892.50</b>	
	Equipo y Mobiliario Administrativo	511.026.0337	ANAQUEL 7 ENTREPAÑOS	3,644.99	0		1	3,644.99	
		519.132.0059	BOTE DE CAMPANA	872.38	0		2	1,744.76	
		519.315.0017	ESCALERA DE TIJERA 3 PELDAÑOS	854.80	1	854.80	1	854.80	
		S/C 055	KARDEX PARA CONTROL DE INVENTARIOS	500.00	0		1	500.00	
				<b>Subtotal</b>	<b>1</b>	<b>854.80</b>	<b>5</b>	<b>6,744.56</b>	
	Equipo y Mobiliario Médico	515.619.0059	MESA ALTA DE 150 CM. CON CAJONERA	3,408.75	2	6,817.50	2	6,817.50	
		515.619.1123	MESA ALTA LISA DE 120 CM. CON CAMPANA	7,745.77	0		2	15,491.53	
		515.957.0232	VITRINA DE 90 CM CONTRA MURO	1,334.41	0		8	10,675.29	
		533.159.0017	CAMPANA DE FLUJO LAMINAR HORIZONTAL	78,880.47	0		2	157,760.94	
		533.159.0132	CAMPANA DE FLUJO LAMINAR VERTICAL	85,976.39	0		2	171,952.78	
		S/C 099	MEZCLADORA PARA ALIMENTACIÓN PARENTERAL AUTOMÁTICA	17,000.00	0		1	17,000.00	
		S/C 382	RELOJ PARA QUIRÓFANO	686.89	0		3	2,060.66	
		S/C 462	SISTEMA DE PREPARACIÓN DE UNIDOSIS	657,388.71	0		1	657,388.71	
				<b>Subtotal</b>	<b>2</b>	<b>6,817.50</b>	<b>21</b>	<b>1,039,147.40</b>	
	<b>Total Central de Mezclas</b>					<b>3</b>	<b>7,672.30</b>	<b>27</b>	<b>1,111,784.46</b>
	Subdirección Médica	Equipo Informático	522.580.0100	COMPUTADORA DE ESCRITORIO	8,827.50	8	70,619.99	13	114,757.48
					<b>Subtotal</b>	<b>8</b>	<b>70,619.99</b>	<b>13</b>	<b>114,757.48</b>
		Equipo y Mobiliario Administrativo	511.076.0351	ARCHIVERO DE 4 GAVETAS	5,544.99	6	33,269.95	10	55,449.91
511.076.0708			ARCHIVERO 2 GAVETAS	7,697.38	1	7,697.38	2	15,394.75	
511.232.0170			CESTO PARA PAPELES	298.15	7	2,087.05	7	2,087.05	
511.268.0268			CREDENZA BASES METÁLICAS	6,500.00	1	6,500.00	1	6,500.00	
511.339.1014			ESCRITORIO MODULAR 150 CM	5,641.98	7	39,493.86	7	39,493.86	
511.619.1098			MESA DE CENTRO	1,515.94	1	1,515.94	1	1,515.94	
511.814.0291			SILLA GIRATORIA SECRETARIAL	845.04	6	5,070.25	11	9,295.45	
511.836.0162			SILLÓN GIRATORIO	1,889.59	1	1,889.59	1	1,889.59	
511.836.0345			SILLÓN 1 LUGAR	3,808.35	2	7,616.70	2	7,616.70	
522.470.0228			IMPRESORA B/N	2,129.91	2	4,259.82	2	4,259.82	
S/C 381		REGULADOR DE VOLTAJE	846.00	7	5,922.00	12	10,152.00		
S/C 922		TELÉFONO	500.00	5	2,500.00	10	5,000.00		
			<b>Subtotal</b>	<b>46</b>	<b>117,822.54</b>	<b>66</b>	<b>158,655.09</b>		
<b>Total Subdirección Médica</b>					<b>54</b>	<b>188,442.53</b>	<b>79</b>	<b>273,412.57</b>	

(\*) Según precio de mercado para el año 2008.  
Importe en Moneda Nacional.

Servicio	Tipo de Bien	Clave cuadro básico	Descripción clave de cuadro básico	Precio unitario promedio (*)	Hospital general de 120 camas		Hospital general de 180 camas		
					Cantidad	Importe	Cantidad	Importe	
Enseñanza e Investigación	Equipo Informático	522.580.0100	COMPUTADORA DE ESCRITORIO	8,827.50	3	26,482.50	6	52,964.99	
		524.820.0049	TELEVISOR A COLOR DE 25 " PANTALLA PLANA	349.00	1	349.00	2	698.00	
		525.682.0050	PANTALLA FIJA TECHO A PARED RECTRACTIL	4,000.00	1	4,000.00	2	8,000.00	
		525.752.0485	VIDEOPROYECTORES DIGITAL DE 1000 ANSI LUMENS	9,000.00	3	27,000.00	4	36,000.00	
		529.803.0049	VIDEOCASETERA	2,000.00	3	6,000.00	4	8,000.00	
			<b>Subtotal</b>		<b>11</b>	<b>63,831.50</b>	<b>18</b>	<b>105,662.99</b>	
	Equipo y Mobiliario Administrativo	511.026.0378	ANAQUEL	3,526.37	3	10,579.12	4	14,105.49	
		511.076.0351	ARCHIVERO DE 4 GAVETAS	5,544.99	2	11,089.98	3	16,634.97	
		511.232.0170	CESTO PARA PAPELES	298.15	5	1,490.75	6	1,788.90	
		511.339.1014	ESCRITORIO MODULAR 150 CM	5,641.98	2	11,283.96	3	16,925.94	
		511.619.0058	MESA PARA JUNTAS	8,900.00	1	8,900.00	2	17,800.00	
		511.619.0813	MESA PARA JUNTAS 8 LUGARES	7,200.00	1	7,200.00	2	14,400.00	
		511.619.1080	MESA SALA USOS MULTIPLES	1,100.00	3	3,300.00	4	4,400.00	
		511.619.1106	MESA TELÉFONOS	1,500.00	3	4,500.00	4	6,000.00	
		511.790.0059	PORTARROTAFOLIO CON PIZARRÓN	11,787.21	25	294,680.32	30	353,616.38	
		511.814.0101	SILLA FIJA APILABLE	464.79	5	2,323.96	8	3,718.34	
		511.814.0291	SILLA GIRATORIA SECRETARIAL	845.04	1	845.04	2	1,690.08	
		511.836.0287	SILLÓN GIRATORIO RESPALDO ALTO	1,860.18	3	5,580.55	4	7,440.74	
		519.695.0058	PIZARRÓN MAGNÉTICO 150 CM	924.90	3	2,774.70	4	3,699.60	
		519.695.1932	PIZARRÓN INTERACTIVO DE PISO	15,000.00	3	45,000.00	4	60,000.00	
		S/C 381	REGULADOR DE VOLTAJE	846.00	101	85,446.00	122	103,212.00	
		S/C 922	TELÉFONO	500.00	2	1,000.00	4	2,000.00	
				<b>Subtotal</b>		<b>163</b>	<b>495,994.39</b>	<b>206</b>	<b>627,432.45</b>
	Equipo y Mobiliario Médico	513.634.0030	NEGATOSCOPIO	766.09	1	766.09	2	1,532.18	
			<b>Subtotal</b>		<b>1</b>	<b>766.09</b>	<b>2</b>	<b>1,532.18</b>	
	<b>Total Enseñanza e Investigación</b>					<b>175</b>	<b>560,591.97</b>	<b>226</b>	<b>734,627.62</b>
	Enfermería	Equipo Informático	522.580.0100	COMPUTADORA DE ESCRITORIO	8,827.50	3	26,482.50	5	44,137.49
			<b>Subtotal</b>		<b>3</b>	<b>26,482.50</b>	<b>5</b>	<b>44,137.49</b>	
Equipo y Mobiliario Administrativo		511.076.0351	ARCHIVERO DE 4 GAVETAS	5,544.99	2	11,089.98	3	16,634.97	
		511.076.0708	ARCHIVERO 2 GAVETAS	7,697.38	1	7,697.38	2	15,394.75	
		511.232.0170	CESTO PARA PAPELES	298.15	3	894.45	3	894.45	
		511.268.0268	CREDENZA BASES METÁLICAS	6,500.00	1	6,500.00	1	6,500.00	
		511.339.1014	ESCRITORIO MODULAR 150 CM	5,641.98	3	16,925.94	3	16,925.94	
		511.619.1098	MESA DE CENTRO	1,515.94	1	1,515.94	1	1,515.94	
		511.814.0101	SILLA FIJA APILABLE	464.79	1	464.79	1	464.79	
		511.814.0291	SILLA GIRATORIA SECRETARIAL	845.04	2	1,690.08	4	3,380.16	
		511.836.0345	SILLÓN 1 LUGAR	3,808.35	2	7,616.70	2	7,616.70	
		522.470.0228	IMPRESORA B/N	2,129.91	1	2,129.91	2	4,259.82	
		S/C 381	REGULADOR DE VOLTAJE	846.00	3	2,538.00	4	3,384.00	
		S/C 922	TELÉFONO	500.00	2	1,000.00	4	2,000.00	
				<b>Subtotal</b>		<b>22</b>	<b>60,063.18</b>	<b>30</b>	<b>78,971.54</b>
<b>Total Enfermería</b>					<b>25</b>	<b>86,545.67</b>	<b>35</b>	<b>123,109.03</b>	

(\*) Según precio de mercado para el año 2008.  
Importe en Moneda Nacional.

Servicio	Tipo de Bien	Clave cuadro básico	Descripción clave de cuadro básico	Precio unitario promedio (*)	Hospital general de 120 camas		Hospital general de 180 camas	
					Cantidad	Importe	Cantidad	Importe
Registros Hospitalarios	Equipo Informático	522.580.0100	COMPUTADORA DE ESCRITORIO	8,827.50	2	17,655.00	2	17,655.00
				<b>Subtotal</b>	<b>2</b>	<b>17,655.00</b>	<b>2</b>	<b>17,655.00</b>
	Equipo y Mobiliario Administrativo	511.076.0351	ARCHIVERO DE 4 GAVETAS	5,544.99	8	44,359.93	10	55,449.91
		511.232.0022	CESTO PARA PAPELES	181.34	2	362.68	2	362.68
		511.232.0170	CESTO PARA PAPELES	298.15	4	1,192.60	4	1,192.60
		511.339.1014	ESCRITORIO MODULAR 150 CM	5,641.98	4	22,567.92	4	22,567.92
		511.814.0291	SILLA GIRATORIA SECRETARIAL	845.04	3	2,535.12	3	2,535.12
		511.836.0162	SILLÓN GIRATORIO	1,889.59	4	7,558.38	4	7,558.38
		519.695.0017	PIZARRÓN DE CORCHO 120 CM	719.04	2	1,438.08	2	1,438.08
		S/C 381	REGULADOR DE VOLTAJE	846.00	4	3,384.00	4	3,384.00
	S/C 922	TELÉFONO	500.00	4	2,000.00	5	2,500.00	
			<b>Subtotal</b>	<b>35</b>	<b>85,398.71</b>	<b>38</b>	<b>96,988.69</b>	
	Equipo y Mobiliario Médico	S/C 092	COMPUTADORA C/SOFTWARE PARA MANEJO DE IMÁGENES, SISTEMA DE TELEMEDICINA	400,000.00	2	800,000.00	2	800,000.00
			<b>Subtotal</b>	<b>2</b>	<b>800,000.00</b>	<b>2</b>	<b>800,000.00</b>	
<b>Total Registros Hospitalarios</b>					<b>39</b>	<b>903,053.71</b>	<b>42</b>	<b>914,643.69</b>
Trabajo Social	Equipo Informático	522.580.0100	COMPUTADORA DE ESCRITORIO	8,827.50	2	17,655.00	2	17,655.00
				<b>Subtotal</b>	<b>2</b>	<b>17,655.00</b>	<b>2</b>	<b>17,655.00</b>
	Equipo y Mobiliario Administrativo	511.076.0351	ARCHIVERO DE 4 GAVETAS	5,544.99	2	11,089.98	2	11,089.98
		511.232.0022	CESTO PARA PAPELES	181.34	2	362.68	2	362.68
		511.339.1014	ESCRITORIO MODULAR 150 CM	5,641.98	2	11,283.96	2	11,283.96
		511.814.0291	SILLA GIRATORIA SECRETARIAL	845.04	2	1,690.08	2	1,690.08
		511.814.0309	SILLA APILABLE	520.51	4	2,082.05	4	2,082.05
		519.695.0058	PIZARRÓN MAGNÉTICO 150 CM	924.90	2	1,849.80	2	1,849.80
		522.470.0228	IMPRESORA B/N	2,129.91	2	4,259.82	2	4,259.82
		S/C 381	REGULADOR DE VOLTAJE	846.00	2	1,692.00	2	1,692.00
		<b>Subtotal</b>	<b>18</b>	<b>34,310.38</b>	<b>18</b>	<b>34,310.38</b>		
<b>Total Trabajo Social</b>					<b>20</b>	<b>51,965.37</b>	<b>20</b>	<b>51,965.37</b>
Central de Equipos y Esterilización	Equipo y Mobiliario Administrativo	511.026.0204	ANAQUEL 5 ENTREPAÑOS	2,772.50	3	8,317.49	3	8,317.49
		511.026.0436	ANAQUEL FIJO	4,753.82	1	4,753.82	1	4,753.82
		511.232.0022	CESTO PARA PAPELES	181.34	2	362.68	2	362.68
		511.339.1014	ESCRITORIO MODULAR 150 CM	5,641.98	1	5,641.98	1	5,641.98
		511.814.0291	SILLA GIRATORIA SECRETARIAL	845.04	12	10,140.49	12	10,140.49
		519.315.0017	ESCALERA DE TIJERA 3 PELDAÑOS	854.80	1	854.80	1	854.80
				<b>Subtotal</b>	<b>20</b>	<b>30,071.26</b>	<b>20</b>	<b>30,071.26</b>
	Equipo y Mobiliario Médico	411.732.0012	PORTAROLLO PAPEL	1,952.00	2	3,904.00	2	3,904.00
		513.108.0052	BANCO GIRATORIO C/RESPALDO	1,201.23	6	7,207.38	8	9,609.84
		513.123.0186	ESCALÓN	425.00	5	2,125.00	5	2,125.00
		513.360.0022	ESTANTE GUARDA ESTÉRIL 90 CM	3,820.50	2	7,641.00	2	7,641.00
		513.621.1918	MESA 180 CM PARA ENSAMBLE	7,901.81	1	7,901.81	1	7,901.81
		513.771.0413	REPISA DE 180 CM CONTRA MURO	4,227.00	1	4,227.00	1	4,227.00
		515.619.0877	MESA ALTA CON RESPALDO (120 CM)	2,284.20	1	2,284.20	1	2,284.20
		519.160.0138	CARRO PARA SUPERMERCADO	3,564.56	5	17,822.79	6	21,387.34

(\*) Según precio de mercado para el año 2008.  
Importe en Moneda Nacional.

Servicio	Tipo de Bien	Clave cuadro básico	Descripción clave de cuadro básico	Precio unitario promedio (*)	Hospital general de 120 camas		Hospital general de 180 camas	
					Cantidad	Importe	Cantidad	Importe
Central de Equipos y Esterilización	Equipo y Mobiliario Médico	531.385.0942	ESTERILIZADOR DE VAPOR AUTOGENERADO DOS PUERTAS	1,368,652.95	8	10,949,223.63	8	10,949,223.63
		531.385.1015	ESTERILIZADOR MEDIANO CON OXIDO DE ETILENO	365,166.36	1	365,166.36	1	365,166.36
		531.385.1031	ESTERILIZADOR DE BAJA TEMPERATURA A TRAVÉS DE PLASMA DE PERÓXIDO DE HIDRÓGENO	2,152,786.58	4	8,611,146.30	4	8,611,146.30
		531.572.0309	LAVADORA, DESCONTAMINADORA DE ALTA FRECUENCIA	467,465.69	4	1,869,862.75	6	2,804,794.12
		531.572.0507	LAVADORA ULTRASÓNICA DE INSTRUMENTAL	423,027.89	4	1,692,111.58	6	2,538,167.37
		531.807.0017	SELLADORA TÉRMICA PARA BOLSAS DE ESTERILIZACIÓN	75,852.85	2	151,705.71	2	151,705.71
		S/C 092	COMPUTADORA C/SOFTWARE PARA MANEJO DE IMÁGENES, SISTEMA DE TELEMEDICINA	400,000.00	12	4,800,000.00	12	4,800,000.00
				<b>Subtotal</b>		<b>58</b>	<b>28,492,329.51</b>	<b>65</b>
<b>Total Central de equipos y esterilización</b>					<b>78</b>	<b>28,522,400.76</b>	<b>85</b>	<b>30,309,354.94</b>
Subcentral de Equipos y Esterilización	Equipo y Mobiliario Administrativo	511.026.0204	ANAQUEL 5 ENTREPAÑOS	2,772.50	14	38,814.94	14	38,814.94
		511.232.0022	CESTO PARA PAPELES	181.34	2	362.68	2	362.68
		511.339.1014	ESCRITORIO MODULAR 150 CM	5,641.98	4	22,567.92	4	22,567.92
		511.814.0291	SILLA GIRATORIA SECRETARIAL	845.04	12	10,140.49	12	10,140.49
				<b>Subtotal</b>	<b>32</b>	<b>71,886.03</b>	<b>32</b>	<b>71,886.03</b>
	Equipo y Mobiliario Médico	411.732.0012	PORTAROLLO PAPEL	1,952.00	2	3,904.00	2	3,904.00
		513.108.0052	BANCO GIRATORIO C/RESPALDO	1,201.23	3	3,603.69	3	3,603.69
		513.123.0186	ESCALÓN	425.00	2	850.00	2	850.00
		513.360.0022	ESTANTE GUARDA ESTÉRIL 90 CM	3,820.50	1	3,820.50	1	3,820.50
		513.621.1918	MESA 180 CM PARA ENSAMBLE	7,901.81	1	7,901.81	1	7,901.81
		513.771.0413	REPISA DE 180 CM CONTRA MURO	4,227.00	1	4,227.00	1	4,227.00
		515.619.0877	MESA ALTA CON RESPALDO (120 CM)	2,284.20	1	2,284.20	1	2,284.20
		519.160.0138	CARRO PARA SUPERMERCADO	3,564.56	4	14,258.23	7	24,951.90
		531.385.0942	ESTERILIZADOR DE VAPOR AUTOGENERADO DOS PUERTAS	1,368,652.95	8	10,949,223.63	8	10,949,223.63
		531.385.1031	ESTERILIZADOR DE BAJA TEMPERATURA A TRAVÉS DE PLASMA DE PERÓXIDO DE HIDRÓGENO	2,152,786.58	4	8,611,146.30	4	8,611,146.30
		531.572.0309	LAVADORA, DESCONTAMINADORA DE ALTA FRECUENCIA	467,465.69	1	467,465.69	1	467,465.69
		531.572.0507	LAVADORA ULTRASÓNICA DE INSTRUMENTAL	423,027.89	1	423,027.89	1	423,027.89
		531.807.0017	SELLADORA TÉRMICA PARA BOLSAS DE ESTERILIZACIÓN	75,852.85	2	151,705.71	2	151,705.71
		S/C 092	COMPUTADORA C/SOFTWARE PARA MANEJO DE IMÁGENES, SISTEMA DE TELEMEDICINA	400,000.00	1	400,000.00	1	400,000.00
				<b>Subtotal</b>	<b>32</b>	<b>21,043,418.65</b>	<b>35</b>	<b>21,054,112.32</b>
<b>Total Subcentral de equipos y esterilización</b>					<b>64</b>	<b>21,115,304.68</b>	<b>67</b>	<b>21,125,998.35</b>

(\*) Según precio de mercado para el año 2008.  
Importe en Moneda Nacional.

Servicio	Tipo de Bien	Clave cuadro básico	Descripción clave de cuadro básico	Precio unitario promedio (*)	Hospital general de 120 camas		Hospital general de 180 camas		
					Cantidad	Importe	Cantidad	Importe	
Medicina Preventiva	Equipo Informático	522.580.0100	COMPUTADORA DE ESCRITORIO	8,827.50	1	8,827.50	1	8,827.50	
				<b>Subtotal</b>	<b>1</b>	<b>8,827.50</b>	<b>1</b>	<b>8,827.50</b>	
	Equipo y Mobiliario Administrativo	511.076.0351	ARCHIVERO DE 4 GAVETAS	5,544.99	1	5,544.99	1	5,544.99	
		511.232.0022	CESTO PARA PAPELES	181.34	1	181.34	1	181.34	
		511.451.0158	GABINETE UNIVERSAL	2,247.75	1	2,247.75	1	2,247.75	
		511.814.0309	SILLA APILABLE	520.51	2	1,041.03	2	1,041.03	
		511.836.0287	SILLÓN GIRATORIO RESPALDO ALTO	1,860.18	1	1,860.18	1	1,860.18	
		513.355.0102	ESCRITORIO MÉDICO	1,762.33	1	1,762.33	1	1,762.33	
		S/C 381	REGULADOR DE VOLTAJE	846.00	1	846.00	1	846.00	
				<b>Subtotal</b>	<b>8</b>	<b>13,483.62</b>	<b>8</b>	<b>13,483.62</b>	
	Equipo y Mobiliario Médico	060.218.0085	CONTENEDOR DESECHABLE PARA PUNZOCORTANTES	63.55	1	63.55	1	63.55	
		513.108.0102	BANCO GIRATORIO	1,242.00	1	1,242.00	1	1,242.00	
		513.130.0054	BÁSCULA CON ESTADÍMETRO	6,776.41	1	6,776.41	1	6,776.41	
		513.130.0302	BÁSCULA PARA BEBÉ	3,264.81	1	3,264.81	1	3,264.81	
		513.138.0002	PORTATERMÓMETRO	87.91	1	87.91	1	87.91	
		513.138.0056	BOTE SANITARIO	713.45	1	713.45	1	713.45	
		513.254.0054	CUBETA ACERO INOXIDABLE	562.08	1	562.08	1	562.08	
		513.352.0105	ESCALERILLA DE DOS PELDAÑOS	532.91	1	532.91	1	532.91	
		513.621.1306	MESA PARA EXPLORACIÓN UNIVERSAL	3,400.00	1	3,400.00	1	3,400.00	
		513.731.0305	PORTACUBETA RODABLE	390.00	1	390.00	1	390.00	
		531.116.0369	ESFIGMOMANÓMETRO ANEROIDE PORTÁTIL.	1,775.31	1	1,775.31	1	1,775.31	
		531.375.0126	ESTETOSCOPIO DE CÁPSULA DOBLE	772.07	1	772.07	1	772.07	
		S/C 001	BOTE PARA RPBI	37.77	1	37.77	1	37.77	
		S/C 106	CORTINA ANTIBACTERIANA	2,360.88	1	2,360.88	1	2,360.88	
			<b>Subtotal</b>	<b>14</b>	<b>21,979.15</b>	<b>14</b>	<b>21,979.15</b>		
	<b>Total Medicina Preventiva</b>					<b>23</b>	<b>44,290.27</b>	<b>23</b>	<b>44,290.27</b>
	Consulta Externa	Equipo Informático	522.580.0100	COMPUTADORA DE ESCRITORIO	8,827.50	9	79,447.49	12	105,929.98
524.820.0049			TELEVISOR A COLOR DE 25" PANTALLA PLANA	349.00	2	698.00	2	698.00	
				<b>Subtotal</b>	<b>11</b>	<b>80,145.49</b>	<b>14</b>	<b>106,627.98</b>	
Equipo y Mobiliario Administrativo		511.026.0436	ANAQUEL FIJO	4,753.82	1	4,753.82	1	4,753.82	
		511.076.0351	ARCHIVERO DE 4 GAVETAS	5,544.99	4	22,179.96	4	22,179.96	
		511.232.0022	CESTO PARA PAPELES	181.34	13	2,357.42	16	2,901.44	
		511.232.0170	CESTO PARA PAPELES	298.15	2	596.30	4	1,192.60	
		511.339.1014	ESCRITORIO MODULAR 150 CM	5,641.98	1	5,641.98	2	11,283.96	
		511.451.0158	GABINETE UNIVERSAL	2,247.75	5	11,238.75	5	11,238.75	
		511.814.0309	SILLA APILABLE	520.51	14	7,287.18	16	8,328.21	
511.836.0287	SILLÓN GIRATORIO RESPALDO ALTO	1,860.18	9	16,741.66	12	22,322.22			

(\*) Según precio de mercado para el año 2008.  
Importe en Moneda Nacional.

Servicio	Tipo de Bien	Clave cuadro básico	Descripción clave de cuadro básico	Precio unitario promedio (*)	Hospital general de 120 camas		Hospital general de 180 camas	
					Cantidad	Importe	Cantidad	Importe
Consulta Externa	Equipo y Mobiliario Administrativo	511.836.0311	SILLÓN FIJO RESPALDO BAJO	1,554.06	2	3,108.12	4	6,216.24
		513.355.0102	ESCRITORIO MÉDICO	1,762.33	9	15,860.98	12	21,147.97
		519.104.0103	BANCA EN TÁNDEM CUATRO LUGARES	3,434.78	4	13,739.11	4	13,739.11
		519.132.0059	BOTE DE CAMPANA	872.38	4	3,489.53	4	3,489.53
		519.874.0010	TAMBO PARA BASURA NO CONTAMINADA	960.94	1	960.94	1	960.94
		S/C 381	REGULADOR DE VOLTAJE	846.00	9	7,614.00	12	10,152.00
				<b>Subtotal</b>	<b>78</b>	<b>115,569.76</b>	<b>97</b>	<b>139,906.76</b>
	Equipo y Mobiliario Médico	060.218.0085	CONTENEDOR DESECHABLE PARA PUNZOCORTANTES	63.55	5	317.76	5	317.76
		513.108.0102	BANCO GIRATORIO	1,242.00	7	8,694.00	9	11,178.00
		513.123.0244	BANQUETA DE ALTURA	431.87	1	431.87	1	431.87
		513.130.0054	BÁSCULA CON ESTADÍMETRO	6,776.41	7	47,434.84	11	74,540.46
		513.130.0302	BÁSCULA PARA BEBÉ	3,264.81	3	9,794.42	3	9,794.42
		513.138.0002	PORTATERMÓMETRO	87.91	2	175.82	2	175.82
		513.138.0056	BOTE SANITARIO	713.45	5	3,567.25	6	4,280.70
		513.219.0017	DIVÁN (CHAISSE LONGUE)	1,955.10	1	1,955.10	1	1,955.10
		513.254.0054	CUBETA ACERO INOXIDABLE	562.08	3	1,686.24	3	1,686.24
		513.352.0105	ESCALERILLA DE DOS PELDAÑOS	532.91	4	2,131.65	4	2,131.65
		513.618.0710	MARTILLO PERCUSOR	2,355.91	2	4,711.82	4	9,423.65
		513.621.0357	MESA EXPLORACIÓN GINECOLÓGICA	9,419.73	1	9,419.73	1	9,419.73
		513.621.1306	MESA PARA EXPLORACIÓN UNIVERSAL	3,400.00	5	17,000.00	7	23,800.00
		513.621.1603	MESA PASTEUR	1,712.82	1	1,712.82	2	3,425.63
		513.621.2429	MESA PARA EXPLORACIÓN UNIVERSAL	24,397.45	1	24,397.45	2	48,794.91
		513.634.0030	NEGATOSCOPIO	766.09	2	1,532.18	4	3,064.35
		513.634.0048	NEGATOSCOPIO DOBLE DE PARED	2,102.04	3	6,306.12	4	8,408.16
		513.731.0305	PORTACUBETA RODABLE	390.00	3	1,170.00	3	1,170.00
		513.783.0054	RIEL PORTAVENOCLISIS	343.74	4	1,374.96	4	1,374.96
		513.887.0059	TORUNDERO DE 250 CM3 CON TAPA	91.77	2	183.53	4	367.06
		513.907.0055	PORTAVENOCLISIS RODABLE	907.67				
		515.957.0232	VITRINA DE 90 CM CONTRA MURO	1,334.41	2	2,668.82	4	5,337.64
		531.032.0055	AMALGAMADOR Y DOSIFICADOR ESTOMATOLÓGICO	2,000.00	1	2,000.00	1	2,000.00
		531.116.0369	ESFIGMOMANÓMETRO ANEROIDE PORTÁTIL	1,775.31	3	5,325.92	3	5,325.92
		531.116.0377	ESFIGMOMANÓMETRO ANEROIDE DE PARED	2,916.31	3	8,748.92	6	17,497.84
		531.247.0015	UNIDAD DE CRIOCIRUGÍA GINECOLÓGICA	296,139.40	1	296,139.40	1	296,139.40

(\*) Según precio de mercado para el año 2008.  
Importe en Moneda Nacional.

Servicio	Tipo de Bien	Clave cuadro básico	Descripción clave de cuadro básico	Precio unitario promedio (*)	Hospital general de 120 camas		Hospital general de 180 camas	
					Cantidad	Importe	Cantidad	Importe
Consulta Externa	Equipo y Mobiliario Médico	531.291.0416	UNIDAD ESTOMATOLÓGICA BÁSICA	320,486.49	1	320,486.49	1	320,486.49
		531.295.1162	ESTUCHE DE DIAGNÓSTICO HOSPITALARIO	9,327.79	3	27,983.37	4	37,311.16
		531.295.1188	ESTUCHE DE DIAGNÓSTICO BÁSICO.	5,591.51	2	11,183.01	4	22,366.03
		531.328.0116	UNIDAD DE ELECTROCIRUGÍA. (CORTE Y COAGULACIÓN BIPOLAR)	110,648.64	1	110,648.64	1	110,648.64
		531.341.2305	UNIDAD RADIOLÓGICA DENTAL.	445,279.52	1	445,279.52	1	445,279.52
		531.345.0016	GLUCÓMETRO	5,009.36	1	5,009.36	2	10,018.72
		531.375.0126	ESTETOSCOPIO DE CÁPSULA DOBLE	772.07	5	3,860.34	8	6,176.54
		531.385.1080	ESTERILIZADOR DE VAPOR AUTOGENERADO PARA DENTAL Y MAXILOFACIAL	209,337.71	1	209,337.71	1	209,337.71
		531.562.0020	LÁMPARA DE FOTOCURADO DE RESINAS Y CEMENTOS FOTOPOLIMERIZABLES	3,926.52	1	3,926.52	1	3,926.52
		531.562.1457	LÁMPARA DE EXAMINACIÓN CON FUENTE DE LUZ DE FIBRA ÓPTICA	3,761.56	6	22,569.37	9	33,854.05
		531.678.0013	PLICÓMETRO PARA VALORACIÓN NUTRICIONAL	11,583.85	1	11,583.85	2	23,167.70
		531.691.0370	PIEZA DE MANO DE ALTA VELOCIDAD	3,926.52	1	3,926.52	1	3,926.52
		531.786.0079	REVELADOR MANUAL DE PLACAS DENTALES	86,443.00	1	86,443.00	1	86,443.00
		531.924.0056	DOPPLER PARA MEDIR FLUJO	9,058.21			1	9,058.21
		S/C 001	BOTE PARA RPBI	37.77	5	188.87	5	188.87
		S/C 106	CORTINA ANTIBACTERIANA	2,360.88	3	7,082.64	3	7,082.64
		S/C 245	LUPA QUIRURGICA 3.5 AUMENTOS	5,889.78	1	5,889.78	1	5,889.78
		S/C 350	PIEZA DE MANO DE BAJA VELOCIDAD	2,000.00	1	2,000.00	1	2,000.00
		S/C 493	TERMÓMETRO ELECTRÓNICO	4,687.08	2	9,374.16	4	18,748.31
		S/C 524	VIDEOCOLPOSCOPIO	494,358.12	1	494,358.12	1	494,358.12
		S/C 792	EQUIPO DE FULGURACIÓN	183,237.60	1	183,237.60	1	183,237.60
		S/C 799	LIMPIADOR LÁSER DENTAL	10,000.00	1	10,000.00	1	10,000.00
		S/C 813	ULTRASONIDO DENTAL	26,176.80	1	26,176.80	1	26,176.80
				<b>Subtotal</b>		<b>113</b>	<b>2,459,426.28</b>	<b>150</b>
	Instrumental	535.701.1203	PINZA DE TRASLADO BARD PARKER	400.00	2	800.00	4	1,600.00
		S/C 420	SET DE INSTRUMENTAL PARA CURACION	18,493.91	2	36,987.82	2	36,987.82
		S/C 674	SET DE INSTRUMENTAL PARA RETIRAR PUNTOS	1,140.52	1	1,140.52	1	1,140.52
		S/C 747	SET DE INSTRUMENTAL PARA REVISIÓN UTERINA	5,201.98	1	5,201.98	1	5,201.98
				<b>Subtotal</b>		<b>6</b>	<b>44,130.33</b>	<b>8</b>
	<b>Total Consulta Externa</b>					<b>208</b>	<b>2,699,271.85</b>	<b>269</b>

(\*) Según precio de mercado para el año 2008.  
Importe en Moneda Nacional.

Servicio	Tipo de Bien	Clave cuadro básico	Descripción clave de cuadro básico	Precio unitario promedio (*)	Hospital general de 120 camas		Hospital general de 180 camas	
					Cantidad	Importe	Cantidad	Importe
Consulta de Cirugía	Equipo Informático	522.580.0100	COMPUTADORA DE ESCRITORIO	8,827.50	10	88,274.99	10	88,274.99
				<b>Subtotal</b>	<b>10</b>	<b>88,274.99</b>	<b>10</b>	<b>88,274.99</b>
	Equipo y Mobiliario Administrativo	511.076.0351	ARCHIVERO DE 4 GAVETAS	5,544.99	4	22,179.96	4	22,179.96
		511.160.0218	CAJA FUERTE 2	4,500.00	1	4,500.00	1	4,500.00
		511.232.0022	CESTO PARA PAPELES	181.34	10	1,813.40	10	1,813.40
		511.451.0158	GABINETE UNIVERSAL	2,247.75	4	8,991.00	4	8,991.00
		511.814.0309	SILLA APILABLE	520.51	19	9,889.75	19	9,889.75
		511.836.0287	SILLÓN GIRATORIO RESPALDO ALTO	1,860.18	10	18,601.85	10	18,601.85
		513.355.0102	ESCRITORIO MÉDICO	1,762.33	10	17,623.31	10	17,623.31
		S/C 381	REGULADOR DE VOLTAJE	846.00	10	8,460.00	10	8,460.00
				<b>Subtotal</b>	<b>68</b>	<b>92,059.27</b>	<b>68</b>	<b>92,059.27</b>
	Equipo y Mobiliario Médico	060.218.0085	CONTENEDOR DESECHABLE PARA PUNZOCORTANTES	63.55	7	444.87	7	444.87
		513.108.0102	BANCO GIRATORIO	1,242.00	7	8,694.00	7	8,694.00
		513.108.0151	BANCO GIRATORIO ACOJINADO	1,620.11	2	3,240.21	2	3,240.21
		513.108.0268	BANCO GIRATORIO S/RESPALDO	776.98	1	776.98	1	776.98
		513.130.0054	BÁSCULA CON ESTADÍMETRO	6,776.41	5	33,882.03	5	33,882.03
		513.130.0302	BÁSCULA PARA BEBÉ	3,264.81	1	3,264.81	1	3,264.81
		513.138.0002	PORTATERMÓMETRO	87.91	1	87.91	1	87.91
		513.138.0056	BOTE SANITARIO	713.45	7	4,994.15	7	4,994.15
		513.191.0159	CARRO CAMILLA	29,644.91	1	29,644.91	1	29,644.91
		513.254.0054	CUBETA ACERO INOXIDABLE	562.08	7	3,934.55	7	3,934.55
		513.352.0105	ESCALERILLA DE DOS PELDAÑOS	532.91	7	3,730.39	7	3,730.39
		513.616.0977	MESA TRANSPORTADORA DE INSTRUMENTAL	5,796.00	1	5,796.00	1	5,796.00
		513.618.0710	MARTILLO PERCUSOR	2,355.91	1	2,355.91	1	2,355.91
		513.621.1306	MESA PARA EXPLORACIÓN UNIVERSAL	3,400.00	7	23,800.00	7	23,800.00
		513.621.1355	MESA RIÑÓN	5,073.50	1	5,073.50	1	5,073.50
		513.621.1405	MESA MAYO	1,604.37	1	1,604.37	1	1,604.37
		513.621.1603	MESA PASTEUR	1,712.82	1	1,712.82	1	1,712.82
		513.634.0048	NEGATOSCOPIO DOBLE DE PARED	2,102.04	10	21,020.40	10	21,020.40
		513.731.0305	PORTACUBETA RODABLE	390.00	7	2,730.00	7	2,730.00
		513.731.0339	PORTALEBRILLOS DOBLE	2,496.36	1	2,496.36	1	2,496.36
		513.783.0054	RIEL PORTAVENOCLISIS	343.74	3	1,031.22	3	1,031.22
		513.907.0055	PORTAVENOCLISIS RODABLE	907.67	1	907.67	1	907.67
	531.074.0013	ARMAZÓN DE LENTES PARA PRUEBAS.	15,425.61	2	30,851.23	2	30,851.23	
	531.081.0030	ASPIRADOR PARA OTORRINOLARINGOLOGÍA	17,826.40	1	17,826.40	1	17,826.40	
	531.081.0055	ASPIRADOR ESTOMATOLÓGICO	11,779.56	1	11,779.56	1	11,779.56	
	531.116.0369	ESFIGMOMANÓMETRO ANEROIDE PORTÁTIL	1,775.31	8	14,202.45	8	14,202.45	

(\*) Según precio de mercado para el año 2008.  
Importe en Moneda Nacional.



Servicio	Tipo de Bien	Clave cuadro básico	Descripción clave de cuadro básico	Precio unitario promedio (*)	Hospital general de 120 camas		Hospital general de 180 camas	
					Cantidad	Importe	Cantidad	Importe
Consulta de Cirugía	Equipo y Mobiliario Médico	531.140.0393	BOMBA DE INFUSIÓN PORTÁTIL	63,500.00	1	63,500.00	1	63,500.00
		531.165.0021	CAMPÍMETRO COMPUTARIZADO	345,527.77	1	345,527.77	1	345,527.77
		531.291.0416	UNIDAD ESTOMATOLÓGICA BÁSICA	320,486.49	1	320,486.49	1	320,486.49
		531.295.1162	ESTUCHE DE DIAGNÓSTICO HOSPITALARIO	9,327.79	6	55,966.73	6	55,966.73
		531.295.1188	ESTUCHE DE DIAGNÓSTICO BÁSICO	5,591.51	1	5,591.51	1	5,591.51
		531.328.0116	UNIDAD DE ELECTROCIRUGÍA. (CORTE Y COAGULACIÓN BIPOLAR)	110,648.64	1	110,648.64	1	110,648.64
		531.328.0140	ELECTROCAUTERIO DENTAL	43,032.35	1	43,032.35	1	43,032.35
		531.375.0126	ESTETOSCOPIO DE CÁPSULA DOBLE	772.07	9	6,948.61	9	6,948.61
		531.380.0145	ESTIMULADOR TENS	4,523.51	1	4,523.51	1	4,523.51
		531.380.0954	ESTIMULADOR DE NERVIOS PERIFÉRICOS	26,299.84	1	26,299.84	1	26,299.84
		531.385.1080	ESTERILIZADOR DE VAPOR AUTOGENERADO PARA DENTAL Y MAXILOFACIAL	209,337.71	1	209,337.71	1	209,337.71
		531.562.0020	LÁMPARA DE FOTOCURADO DE RESINAS Y CEMENTOS FOTOPOLIMERIZABLES	3,926.52	1	3,926.52	1	3,926.52
		531.562.0079	LÁMPARA FRONTAL CON ESPEJO	3,728.57	1	3,728.57	1	3,728.57
		531.562.1317	LÁMPARA DE HENDIDURA	195,517.30	1	195,517.30	1	195,517.30
		531.562.1457	LÁMPARA DE EXAMINACIÓN CON FUENTE DE LUZ DE FIBRA ÓPTICA	3,761.56	8	30,092.49	8	30,092.49
		531.568.0057	LARINGOSCOPIO	10,542.92	1	10,542.92	1	10,542.92
		531.568.0719	LARINGO FARINGO-ESTROBOSCOPIO	552,390.66	1	552,390.66	1	552,390.66
		531.614.0374	PAQUIMETRO ULTRASÓNICO	104,052.78	1	104,052.78	1	104,052.78
		531.626.0040	MICROSCOPIO PARA EXPLORACIÓN EN OTORRINOLARINGOLOGÍA	378,411.82	1	378,411.82	1	378,411.82
		531.656.0118	OCLUSOR (PARA VALORAR AGUDEZA VISUAL)	247.74	1	247.74	1	247.74
		531.660.0096	OFTALMOSCOPIO BINOCULAR INDIRECTO	84,784.28	1	84,784.28	1	84,784.28
		531.661.0061	TOPÓGRAFO CORNEAL	239,902.00	1	239,902.00	1	239,902.00
		531.661.0087	UNIDAD OFTALMOLÓGICA	533,797.05	1	533,797.05	1	533,797.05
		531.670.0060	UNIDAD OTORRINOLARINGOLÓGICA	2,108,009.76	1	2,108,009.76	1	2,108,009.76
		531.698.0019	PLANTOSCOPIO	1,932.19	1	1,932.19	1	1,932.19
		531.785.0153	RETINOSCOPIO LINEAL	11,481.36	1	11,481.36	1	11,481.36
		531.825.0593	SILLÓN ELECTROHIDRÁULICO PARA OFTALMOLOGÍA	90,908.84	1	90,908.84	1	90,908.84
		531.825.0619	SILLÓN PARA OTORRINOLARINGOLOGÍA	134,809.21	1	134,809.21	1	134,809.21
		531.875.0055	TONÓMETRO	59,127.25	1	59,127.25	1	59,127.25
		531.923.0313	UNIDAD ULTRASÓNICA ESTOMATOLÓGICA	98,476.26	1	98,476.26	1	98,476.26
537.290.0026	DIAPASON HARTMAN DE ALUMINIO	1,000.00	1	1,000.00	1	1,000.00		

(\*) Según precio de mercado para el año 2008.  
Importe en Moneda Nacional.

Servicio	Tipo de Bien	Clave cuadro básico	Descripción clave de cuadro básico	Precio unitario promedio (*)	Hospital general de 120 camas		Hospital general de 180 camas	
					Cantidad	Importe	Cantidad	Importe
Consulta de Cirugía	Equipo y Mobiliario Médico	S/C 001	BOTE PARA RPBI	37.77	7	264.42	7	264.42
		S/C 106	CORTINA ANTIBACTERIANA	2,360.88	7	16,526.17	7	16,526.17
		S/C 341	OTOSCOPIO DE HALÓGENO	2,923.06	1	2,923.06	1	2,923.06
		S/C 811	SISTEMA DE SOMATOMETRÍA	19,632.60	1	19,632.60	1	19,632.60
		S/C 852	EQUIPO DE VIDEO, CON CÁMARA DE 35 MM CON ADAPTADOR PARA RINO-LARINGOFIBROSCOPIO	437,952.26	1	437,952.26	1	437,952.26
			<b>Subtotal</b>		<b>160</b>	<b>6,548,183.35</b>	<b>160</b>	<b>6,548,183.35</b>
	Instrumental	S/C 402	SET DE INSTRUMENTAL PARA ASEPSIA	17,292.13	4	69,168.53	4	69,168.53
		S/C 420	SET DE INSTRUMENTAL PARA CURACION	18,493.91	5	92,469.55	5	92,469.55
		S/C 674	SET DE INSTRUMENTAL PARA RETIRAR PUNTOS.	1,140.52	4	4,562.09	4	4,562.09
		S/C 737	SET DE INSTRUMENTAL PARA EXTRACCIÓN DE CUERPOS EXTRAÑOS	22,745.28	2	45,490.57	2	45,490.57
		<b>Subtotal</b>		<b>15</b>	<b>211,690.73</b>	<b>15</b>	<b>211,690.73</b>	
<b>Total Consulta de Cirugía</b>					<b>253</b>	<b>6,940,208.34</b>	<b>253</b>	<b>6,940,208.34</b>
Consulta de Ginecobstetricia	Equipo Informático	522.580.0100	COMPUTADORA DE ESCRITORIO	8,827.50	1	8,827.50	1	8,827.50
			<b>Subtotal</b>		<b>1</b>	<b>8,827.50</b>	<b>1</b>	<b>8,827.50</b>
	Equipo y Mobiliario Administrativo	511.076.0351	ARCHIVERO DE 4 GAVETAS	5,544.99	1	5,544.99	1	5,544.99
		511.232.0022	CESTO PARA PAPELES	181.34	1	181.34	1	181.34
		511.451.0158	GABINETE UNIVERSAL	2,247.75	1	2,247.75	1	2,247.75
		511.814.0309	SILLA APILABLE	520.51	2	1,041.03	2	1,041.03
		511.836.0162	SILLÓN GIRATORIO	1,889.59	1	1,889.59	1	1,889.59
		513.355.0102	ESCRITORIO MÉDICO	1,762.33	1	1,762.33	1	1,762.33
		S/C 381	REGULADOR DE VOLTAJE	846.00	1	846.00	1	846.00
			<b>Subtotal</b>		<b>8</b>	<b>13,513.03</b>	<b>8</b>	<b>13,513.03</b>
	Equipo y Mobiliario Médico	060.218.0085	CONTENEDOR DESECHABLE PARA PUNZOCORTANTES	63.55	1	63.55	1	63.55
		513.108.0102	BANCO GIRATORIO	1,242.00	1	1,242.00	1	1,242.00
		513.130.0054	BÁSCULA CON ESTADÍMETRO	6,776.41	1	6,776.41	1	6,776.41
		513.138.0056	BOTE SANITARIO	713.45	1	713.45	1	713.45
		513.254.0054	CUBETA ACERO INOXIDABLE	562.08	1	562.08	1	562.08
		513.352.0105	ESCALERILLA DE DOS PELDAÑOS	532.91	1	532.91	1	532.91
		513.621.0357	MESA EXPLORACIÓN GINECOLÓGICA	9,419.73	1	9,419.73	1	9,419.73
		513.634.0048	NEGATOSCOPIO DOBLE DE PARED	2,102.04	1	2,102.04	1	2,102.04
		513.731.0305	PORTACUBETA RODABLE	390.00	1	390.00	1	390.00
		513.783.0054	RIEL PORTAVENOCLISIS	343.74	1	343.74	1	343.74
		531.116.0369	ESFIGMOMANÓMETRO ANEROIDE PORTÁTIL	1,775.31	1	1,775.31	1	1,775.31
		531.295.1162	ESTUCHE DE DIAGNÓSTICO HOSPITALARIO	9,327.79	1	9,327.79	1	9,327.79
		531.375.0126	ESTETOSCOPIO DE CÁPSULA DOBLE	772.07	1	772.07	1	772.07
		531.562.1457	LÁMPARA DE EXAMINACIÓN CON FUENTE DE LUZ DE FIBRA ÓPTICA	3,761.56	1	3,761.56	1	3,761.56
		S/C 001	BOTE PARA RPBI	37.77	1	37.77	1	37.77
		S/C 106	CORTINA ANTIBACTERIANA	2,360.88	1	2,360.88	1	2,360.88
		S/C 524	VIDEOCOLPOSCOPIO	494,358.12	1	494,358.12	1	494,358.12
				<b>Subtotal</b>		<b>17</b>	<b>534,539.41</b>	<b>17</b>

(\*) Según precio de mercado para el año 2008.  
Importe en Moneda Nacional.

Servicio	Tipo de Bien	Clave cuadro básico	Descripción clave de cuadro básico	Precio unitario promedio (*)	Hospital general de 120 camas		Hospital general de 180 camas	
					Cantidad	Importe	Cantidad	Importe
Consulta de Ginecobstetricia	Instrumental	S/C 420	SET DE INSTRUMENTAL PARA CURACION	18,493.91	1	18,493.91	1	18,493.91
		S/C 674	SET DE INSTRUMENTAL PARA RETIRAR PUNTOS	1,140.52	1	1,140.52	1	1,140.52
		S/C 747	SET DE INSTRUMENTAL PARA REVISION UTERINA	5,201.98	1	5,201.98	1	5,201.98
			<b>Subtotal</b>		<b>3</b>	<b>24,836.42</b>	<b>3</b>	<b>24,836.42</b>
<b>Total Consulta de Ginecobstetricia</b>					<b>29</b>	<b>581,716.35</b>	<b>29</b>	<b>581,716.35</b>
Consulta de Pediatría	Equipo Informático	522.580.0100	COMPUTADORA DE ESCRITORIO	8,827.50	2	17,655.00	2	17,655.00
			<b>Subtotal</b>		<b>2</b>	<b>17,655.00</b>	<b>2</b>	<b>17,655.00</b>
	Equipo y Mobiliario Administrativo	511.076.0351	ARCHIVERO DE 4 GAVETAS	5,544.99	1	5,544.99	1	5,544.99
		511.232.0022	CESTO PARA PAPELES	181.34	3	544.02	3	544.02
		511.451.0158	GABINETE UNIVERSAL	2,247.75	1	2,247.75	1	2,247.75
		511.814.0309	SILLA APILABLE	520.51	4	2,082.05	4	2,082.05
		511.836.0287	SILLÓN GIRATORIO RESPALDO ALTO	1,860.18	2	3,720.37	2	3,720.37
		513.355.0102	ESCRITORIO MÉDICO	1,762.33	2	3,524.66	2	3,524.66
		S/C 381	REGULADOR DE VOLTAJE	846.00	2	1,692.00	2	1,692.00
		<b>Subtotal</b>		<b>15</b>	<b>19,355.84</b>	<b>15</b>	<b>19,355.84</b>	
	Equipo y Mobiliario Médico	060.218.0085	CONTENEDOR DESECHABLE PARA PUNZOCORTANTES	63.55	2	127.11	2	127.11
		513.108.0102	BANCO GIRATORIO	1,242.00	2	2,484.00	2	2,484.00
		513.130.0054	BÁSCULA CON ESTADÍMETRO	6,776.41	1	6,776.41	1	6,776.41
		513.130.0302	BÁSCULA PARA BEBÉ	3,264.81	1	3,264.81	1	3,264.81
		513.138.0002	PORTATERMÓMETRO	87.91	1	87.91	1	87.91
		513.138.0056	BOTE SANITARIO	713.45	2	1,426.90	2	1,426.90
		513.254.0054	CUBETA ACERO INOXIDABLE	562.08	2	1,124.16	2	1,124.16
		513.352.0105	ESCALERILLA DE DOS PELDAÑOS	532.91	2	1,065.83	2	1,065.83
		513.621.0332	MESA EXPLORACIÓN PEDIÁTRICA	4,160.00	1	4,160.00	1	4,160.00
		513.621.1306	MESA PARA EXPLORACIÓN UNIVERSAL	3,400.00	1	3,400.00	1	3,400.00
		513.634.0048	NEGATOSCOPIO DOBLE DE PARED	2,102.04	2	4,204.08	2	4,204.08
		513.731.0305	PORTACUBETA RODABLE	390.00	2	780.00	2	780.00
		513.783.0054	RIEL PORTAVENOCLISIS	343.74	1	343.74	1	343.74
		523.782.0302	REFRIGERADOR VERTICAL TIPO DOMESTICO 7.5 PIES3	6,014.90	1	6,014.90	1	6,014.90
		531.116.0369	ESFIGMOMANOMETRO ANEROIDE PORTÁTIL.	1,775.31	2	3,550.61	2	3,550.61
		531.295.1162	ESTUCHE DE DIAGNÓSTICO HOSPITALARIO	9,327.79	2	18,655.58	2	18,655.58
		531.375.0126	ESTETOSCOPIO DE CÁPSULA DOBLE	772.07	2	1,544.14	2	1,544.14
		531.562.1457	LÁMPARA DE EXAMINACIÓN CON FUENTE DE LUZ DE FIBRA ÓPTICA.	3,761.56	2	7,523.12	2	7,523.12
		S/C 001	BOTE PARA RPBI	37.77	2	75.55	2	75.55
		S/C 106	CORTINA ANTIBACTERIANA	2,360.88	2	4,721.76	2	4,721.76
			<b>Subtotal</b>		<b>33</b>	<b>71,330.59</b>	<b>33</b>	<b>71,330.59</b>

(\*) Según precio de mercado para el año 2008.  
Importe en Moneda Nacional.

Servicio	Tipo de Bien	Clave cuadro básico	Descripción clave de cuadro básico	Precio unitario promedio (*)	Hospital general de 120 camas		Hospital general de 180 camas		
					Cantidad	Importe	Cantidad	Importe	
Consulta de Pediatría	Instrumental	S/C 402	SET DE INSTRUMENTAL PARA ASEPSIA	17,292.13	1	17,292.13	1	17,292.13	
		S/C 420	SET DE INSTRUMENTAL PARA CURACION	18,493.91	2	36,987.82	2	36,987.82	
		S/C 674	SET DE INSTRUMENTAL PARA RETIRAR PUNTOS	1,140.52	2	2,281.05	2	2,281.05	
			<b>Subtotal</b>		<b>5</b>	<b>56,561.00</b>	<b>5</b>	<b>56,561.00</b>	
<b>Total Consulta de Pediatría</b>					<b>55</b>	<b>164,902.43</b>	<b>55</b>	<b>164,902.43</b>	
Consulta Medicina Interna	Equipo Informático	522.580.0100	COMPUTADORA DE ESCRITORIO	8,827.50	2	17,655.00	2	17,655.00	
			<b>Subtotal</b>		<b>2</b>	<b>17,655.00</b>	<b>2</b>	<b>17,655.00</b>	
	Equipo y Mobiliario Administrativo	511.232.0022	CESTO PARA PAPELES	181.34	2	362.68	2	362.68	
		511.814.0309	SILLA APILABLE	520.51	4	2,082.05	4	2,082.05	
		511.836.0287	SILLÓN GIRATORIO RESPALDO ALTO	1,860.18	2	3,720.37	2	3,720.37	
		513.355.0102	ESCRITORIO MÉDICO	1,762.33	2	3,524.66	2	3,524.66	
		S/C 381	REGULADOR DE VOLTAJE	846.00	2	1,692.00	2	1,692.00	
			<b>Subtotal</b>		<b>12</b>	<b>11,381.76</b>	<b>12</b>	<b>11,381.76</b>	
	Equipo y Mobiliario Médico	060.218.0085	CONTENEDOR DESECHABLE PARA PUNZOCORTANTES	63.55	2	127.11	2	127.11	
		513.108.0102	BANCO GIRATORIO	1,242.00	2	2,484.00	2	2,484.00	
		513.138.0056	BOTE SANITARIO	713.45	2	1,426.90	2	1,426.90	
		513.254.0054	CUBETA ACERO INOXIDABLE	562.08	2	1,124.16	2	1,124.16	
		513.352.0105	ESCALERILLA DE DOS PELDAÑOS	532.91	2	1,065.83	2	1,065.83	
		513.621.1306	MESA PARA EXPLORACIÓN UNIVERSAL	3,400.00	2	6,800.00	2	6,800.00	
		513.634.0048	NEGATOSCOPIO DOBLE DE PARED	2,102.04	2	4,204.08	2	4,204.08	
		513.731.0305	PORTACUBETA RODABLE	390.00	2	780.00	2	780.00	
		531.116.0369	ESFIGMOMANÓMETRO ANEROIDE PORTÁTIL.	1,775.31	2	3,550.61	2	3,550.61	
		531.295.1162	ESTUCHE DE DIAGNÓSTICO HOSPITALARIO	9,327.79	2	18,655.58	2	18,655.58	
		531.375.0126	ESTETOSCOPIO DE CÁPSULA DOBLE	772.07	2	1,544.14	2	1,544.14	
		531.562.1457	LÁMPARA DE EXAMINACIÓN CON FUENTE DE LUZ DE FIBRA ÓPTICA	3,761.56	2	7,523.12	2	7,523.12	
		S/C 001	BOTE PARA RPBI	37.77	2	75.55	2	75.55	
		S/C 106	CORTINA ANTIBACTERIANA	2,360.88	2	4,721.76	2	4,721.76	
		<b>Subtotal</b>		<b>28</b>	<b>54,082.83</b>	<b>28</b>	<b>54,082.83</b>		
	<b>Total Consulta Medicina Interna</b>					<b>42</b>	<b>83,119.59</b>	<b>42</b>	<b>83,119.59</b>
	Consulta de Nutrición	Equipo y Mobiliario Administrativo	511.232.0022	CESTO PARA PAPELES	181.34	1	181.34	1	181.34
			511.814.0309	SILLA APILABLE	520.51	2	1,041.03	2	1,041.03
			511.836.0287	SILLÓN GIRATORIO RESPALDO ALTO	1,860.18	1	1,860.18	1	1,860.18
			513.355.0102	ESCRITORIO MÉDICO	1,762.33	1	1,762.33	1	1,762.33
			<b>Subtotal</b>		<b>5</b>	<b>4,844.88</b>	<b>5</b>	<b>4,844.88</b>	
Equipo y Mobiliario Médico		513.130.0054	BÁSCULA CON ESTADÍMETRO	6,776.41	1	6,776.41	1	6,776.41	
		513.621.2429	MESA PARA EXPLORACIÓN UNIVERSAL	24,397.45	1	24,397.45	1	24,397.45	
		531.562.1457	LÁMPARA DE EXAMINACIÓN CON FUENTE DE LUZ DE FIBRA ÓPTICA	3,761.56	1	3,761.56	1	3,761.56	
		531.678.0013	PLICÓMETRO PARA VALORACIÓN NUTRICIONAL	11,583.85	1	11,583.85	1	11,583.85	
		S/C 811	SISTEMA DE SOMATOMETRÍA	19,632.60	1	19,632.60	1	19,632.60	
	<b>Subtotal</b>		<b>5</b>	<b>66,151.87</b>	<b>5</b>	<b>66,151.87</b>			
<b>Total Consulta de Nutrición</b>					<b>10</b>	<b>70,996.75</b>	<b>10</b>	<b>70,996.75</b>	

(\*) Según precio de mercado para el año 2008.  
Importe en Moneda Nacional.

Servicio	Tipo de Bien	Clave cuadro básico	Descripción clave de cuadro básico	Precio unitario promedio (*)	Hospital general de 120 camas		Hospital general de 180 camas	
					Cantidad	Importe	Cantidad	Importe
Cirugía Ambulatoria	Equipo Informático	522.580.0100	COMPUTADORA DE ESCRITORIO	8,827.50	1	8,827.50	1	8,827.50
				<b>Subtotal</b>	<b>1</b>	<b>8,827.50</b>	<b>1</b>	<b>8,827.50</b>
	Equipo y Mobiliario Administrativo	511.076.0351	ARCHIVERO DE 4 GAVETAS	5,544.99	1	5,544.99	1	5,544.99
		511.232.0022	CESTO PARA PAPELES	181.34	2	362.68	4	725.36
		511.451.0158	GABINETE UNIVERSAL	2,247.75	1	2,247.75	1	2,247.75
		511.836.0345	SILLÓN 1 LUGAR	3,808.35	2	7,616.70	4	15,233.40
		519.874.0010	TAMBO PARA BASURA NO CONTAMINADA	960.94	1	960.94	1	960.94
		529.356.0057	CALENTADOR ENFRIADOR DE AGUA	3,097.05	1	3,097.05	1	3,097.05
		S/C 381	REGULADOR DE VOLTAJE	846.00	1	846.00	1	846.00
				<b>Subtotal</b>	<b>9</b>	<b>20,676.12</b>	<b>13</b>	<b>28,655.50</b>
	Equipo y Mobiliario Médico	060.218.0085	CONTENEDOR DESECHABLE PARA PUNZOCORTANTES	63.55	2	127.11	3	190.66
		513.108.0102	BANCO GIRATORIO	1,242.00	2	2,484.00	3	3,726.00
		513.108.0268	BANCO GIRATORIO S/RESPALDO	776.98	1	776.98	2	1,553.96
		513.123.0186	ESCALÓN	425.00	2	850.00	4	1,700.00
		513.138.0002	PORTATERMÓMETRO	87.91	2	175.82	2	175.82
		513.143.0059	BURO	816.60	2	1,633.20	4	3,266.40
		513.182.0101	CARPETA PORTAEXPEDIENTE	324.08	2	648.17	4	1,296.33
		513.191.0159	CARRO CAMILLA	29,644.91	2	59,289.83	4	118,579.65
		513.191.0233	CARRO CAMILLA PARA ADULTOS	9,799.03	1	9,799.03	2	19,598.06
		513.254.0054	CUBETA ACERO INOXIDABLE	562.08	2	1,124.16	4	2,248.31
		513.352.0105	ESCALERILLA DE DOS PELDAÑOS	532.91	1	532.91	2	1,065.83
		513.360.0022	ESTANTE GUARDA ESTÉRIL 90 CM	3,820.50	1	3,820.50	1	3,820.50
		513.616.0977	MESA TRANSPORTADORA DE INSTRUMENTAL	5,796.00	1	5,796.00	2	11,592.00
		513.621.1355	MESA RIÑÓN	5,073.50	1	5,073.50	2	10,147.00
		513.621.1603	MESA PASTEUR	1,712.82	1	1,712.82	2	3,425.63
		513.621.1652	MESA PUENTE	7,381.86	1	7,381.86	1	7,381.86
		513.634.0030	NEGATOSCOPIO	766.09	1	766.09	2	1,532.18
		513.731.0305	PORTACUBETA RODABLE	390.00	2	780.00	4	1,560.00
		513.731.0339	PORTALEBRILLOS DOBLE	2,496.36	1	2,496.36	2	4,992.71
		513.783.0054	RIEL PORTAVENOCLISIS	343.74	3	1,031.22	6	2,062.44
		513.907.0055	PORTAVENOCLISIS RODABLE	907.67	1	907.67	2	1,815.33
		515.957.0232	VITRINA DE 90 CM CONTRA MURO	1,334.41	2	2,668.82	2	2,668.82
		531.053.0356	ANESTESIA DE ALTA ESPECIALIDAD, UNIDAD DE	1,078,827.46	1	1,078,827.46	2	2,157,654.93
		531.081.0014	ASPIRADOR PORTÁTIL PARA SUCCIÓN CONTINUA	46,821.18	2	93,642.35	3	140,463.53
		531.081.0766	ASPIRADOR GÁSTRICO PARA SUCCIÓN CONTINUA E INTERMITENTE	83,663.97	1	83,663.97	2	167,327.94
		531.116.0369	ESFIGMOMANÓMETRO ANEROIDE PORTÁTIL	1,775.31	3	5,325.92	5	8,876.53
		531.191.0417	CARRO ROJO CON EQUIPO DE REANIMACION, DESFIBRILADOR-MONITOR	214,459.18	2	428,918.36	3	643,377.54
		531.328.0116	UNIDAD DE ELECTROCIRUGÍA. (CORTE Y COAGULACIÓN BIPOLAR)	110,648.64	1	110,648.64	2	221,297.29
		531.375.0126	ESTETOSCOPIO DE CÁPSULA DOBLE	772.07	3	2,316.20	6	4,632.41
		531.423.0060	FLUJÓMETRO DE PARED ESTÁNDAR	1,039.33	2	2,078.67	4	4,157.33

(\*) Según precio de mercado para el año 2008.  
Importe en Moneda Nacional.

Servicio	Tipo de Bien	Clave cuadro básico	Descripción clave de cuadro básico	Precio unitario promedio (*)	Hospital general de 120 camas		Hospital general de 180 camas	
					Cantidad	Importe	Cantidad	Importe
Cirugía Ambulatoria	Equipo y Mobiliario Médico	531.562.0905	LÁMPARA QUIRURGICA PORTÁTIL PARA EMERGENCIA	105,658.23	1	105,658.23	2	211,316.46
		531.562.1457	LÁMPARA DE EXAMINACIÓN CON FUENTE DE LUZ DE FIBRA ÓPTICA	3,761.56	1	3,761.56	2	7,523.12
		531.562.1465	LÁMPARA QUIRURGICA SENCILLA DE OPERACIÓN MANUAL	110,951.13	1	110,951.13	2	221,902.26
		531.564.0267	EQUIPO E INSTRUMENTAL PARA LAPAROSCOPIA	417,847.22	1	417,847.22	2	835,694.44
		531.568.0057	LARINGOSCOPIO	10,542.92	1	10,542.92	2	21,085.84
		531.616.5108	MESA QUIRURGICA UNIVERSAL ELECTROHIDRAULICA	423,371.47	1	423,371.47	2	846,742.94
		531.619.0403	MONITOR DE SIGNOS VITALES (BÁSICO)	102,578.76	1	102,578.76	2	205,157.52
		531.784.0113	REANIMADOR DE ASISTENCIA VENTILATORIA PEDIÁTRICA	2,543.35	1	2,543.35	1	2,543.35
		531.787.0110	REANIMADOR DE ASISTENCIA VENTILATORIA	2,543.35	1	2,543.35	1	2,543.35
		S/C 001	BOTE PARA RPBI	37.77	2	75.55	2	75.55
		S/C 092	COMPUTADORA C/SOFTWARE PARA MANEJO DE IMÁGENES, SISTEMA DE TELEMEDICINA	400,000.00	1	400,000.00	1	400,000.00
		S/C 148	EQUIPO E INSTRUMENTAL PARA ARTROSCOPIA	222,697.50	1	222,697.50	2	445,395.01
		S/C 382	RELOJ PARA QUIRÓFANO	686.89	1	686.89	2	1,373.77
			<b>Subtotal</b>		<b>63</b>	<b>3,718,555.53</b>	<b>110</b>	<b>6,753,540.60</b>
	Instrumental	S/C 402	SET DE INSTRUMENTAL PARA ASEPSIA	17,292.13	1	17,292.13	1	17,292.13
		S/C 420	SET DE INSTRUMENTAL PARA CURACION	18,493.91	1	18,493.91	1	18,493.91
		S/C 674	SET DE INSTRUMENTAL PARA RETIRAR PUNTOS	1,140.52	1	1,140.52	1	1,140.52
		S/C 915	PUNCIÓN PLEURAL, SET DE	29,687.11	1	29,687.11	1	29,687.11
			<b>Subtotal</b>		<b>4</b>	<b>66,613.67</b>	<b>4</b>	<b>66,613.67</b>
<b>Total Cirugía Ambulatoria</b>					<b>77</b>	<b>3,814,672.82</b>	<b>128</b>	<b>6,857,637.27</b>
Hospitalización	Equipo Informático	522.580.0100	COMPUTADORA DE ESCRITORIO	8,827.50	1	8,827.50	1	8,827.50
			<b>Subtotal</b>		<b>1</b>	<b>8,827.50</b>	<b>1</b>	<b>8,827.50</b>
	Equipo y Mobiliario Administrativo	511.026.0436	ANAQUEL FIJO	4,753.82	0		1	4,753.82
		519.315.0017	ESCALERA DE TIJERA 3 PELDAÑOS	854.80	0		1	854.80
		S/C 381	REGULADOR DE VOLTAJE	846.00	1	846.00	1	846.00
		<b>Subtotal</b>		<b>1</b>	<b>846.00</b>	<b>3</b>	<b>6,454.62</b>	
	Equipo y Mobiliario Médico	513.138.0002	PORTATERMÓMETRO	87.91	1	87.91	1	87.91
		513.191.0233	CARRO CAMILLA PARA ADULTOS	9,799.03	1	9,799.03	2	19,598.06
		513.191.0308	CARRO CURACIONES	3,900.25	1	3,900.25	1	3,900.25
		513.191.0407	CARRO PORTAEXPEDIENTES	3,489.75	1	3,489.75	1	3,489.75
		513.191.0456	CARRO ROPA SUCIA	636.00	2	1,272.01	2	1,272.01
		513.461.0053	ANAQUEL GUARDA CÓMODOS	7,513.97	1	7,513.97	1	7,513.97
		513.635.0054	ORINAL PARA VARONES	282.28	1	282.28	1	282.28
		513.731.0339	PORTALEBRILLOS DOBLE	2,496.36	5	12,481.78	6	14,978.14
		513.810.0051	SILLA DE RUEDAS PLEGABLE /DESCANSAPIES	3,237.13	1	3,237.13	2	6,474.26
517.013.0057		ALACENA ALTA DE 90 CM	890.14	0		1	890.14	

(\*) Según precio de mercado para el año 2008.  
Importe en Moneda Nacional.

Servicio	Tipo de Bien	Clave cuadro básico	Descripción clave de cuadro básico	Precio unitario promedio (*)	Hospital general de 120 camas		Hospital general de 180 camas	
					Cantidad	Importe	Cantidad	Importe
Hospitalización	Equipo y Mobiliario Médico	519.160.0104	CARRO ASEO FORMA TIJERA	847.69			1	847.69
		531.081.0014	ASPIRADOR PORTÁTIL PARA SUCCIÓN CONTINUA	46,821.18	2	93,642.35	3	140,463.53
		531.081.0766	ASPIRADOR GÁSTRICO PARA SUCCIÓN CONTINUA E INTERMITENTE	83,663.97	1	83,663.97	2	167,327.94
		531.116.0369	ESFIGMOMANÓMETRO ANEROIDE PORTÁTIL	1,775.31	1	1,775.31	1	1,775.31
		531.191.0417	CARRO ROJO CON EQUIPO DE REANIMACION, DESFIBRILADOR-MONITOR	214,459.18	1	214,459.18	2	428,918.36
		531.292.0019	FONODETECTOR PORTÁTIL DE LATIDOS FETALES	10,537.46	0		1	10,537.46
		531.295.1162	ESTUCHE DE DIAGNÓSTICO HOSPITALARIO	9,327.79	1	9,327.79	1	9,327.79
		531.329.0032	ELECTROCARDIOGRAFO MULTICANAL (3 CANALES 12 DERIVACIONES)	86,143.37	1	86,143.37	3	258,430.10
		531.375.0126	ESTETOSCOPIO DE CÁPSULA DOBLE	772.07	1	772.07	1	772.07
		531.497.0053	INCUBADORA DE TRASLADO	212,815.86	1	212,815.86	2	425,631.73
		531.562.1457	LÁMPARA DE EXAMINACIÓN CON FUENTE DE LUZ DE FIBRA ÓPTICA.	3,761.56	1	3,761.56	1	3,761.56
		531.568.0057	LARINGOSCOPIO	10,542.92	1	10,542.92	1	10,542.92
		531.572.0465	LAVADOR DESINFECTOR DE CÓMODOS	140,714.51	1	140,714.51	1	140,714.51
		531.619.0411	MONITOR DE SIGNOS VITALES PARA EL TRASLADO DEL PACIENTE	112,665.10	4	450,660.41	6	675,990.62
		531.941.0279	VENTILADOR DE TRASLADO PEDIÁTRICO-ADULTO. (CICLADO POR VOLUMEN Y PRESIÓN)	329,233.13	1	329,233.13	2	658,466.25
		533.786.0034	REFRIGERADOR PARA VACUNAS	25,475.26	1	25,475.26	1	25,475.26
		S/C 147	ESFIGMOMANÓMETRO ANEROIDE DE PEDESTAL	789.40	0		2	1,578.79
<b>Subtotal</b>				<b>32</b>	<b>1,705,051.79</b>	<b>49</b>	<b>3,019,048.64</b>	
<b>Total Hospitalización</b>				<b>34</b>	<b>1,714,725.29</b>	<b>53</b>	<b>3,034,330.76</b>	
Hospitalización General	Equipo Informático	522.580.0100	COMPUTADORA DE ESCRITORIO	8,827.50	1	8,827.50	1	8,827.50
	<b>Subtotal</b>				<b>1</b>	<b>8,827.50</b>	<b>1</b>	<b>8,827.50</b>
	Equipo y Mobiliario Administrativo	519.132.0059	BOTE DE CAMPANA	872.38	68	59,321.99	102	88,982.98
		519.874.0010	TAMBO PARA BASURA NO CONTAMINADA	960.94	86	82,641.01	128	123,000.58
		S/C 381	REGULADOR DE VOLTAJE	846.00	1	846.00	1	846.00
	<b>Subtotal</b>				<b>155</b>	<b>142,809.00</b>	<b>231</b>	<b>212,829.56</b>
	Equipo y Mobiliario Médico	060.218.0085	CONTENEDOR DESECHABLE PARA PUNZOCORTANTES	63.55	92	5,846.87	136	8,643.20
		513.118.0050	BAÑO DE ARTESA	9,166.70	23	210,834.10	33	302,501.10
		513.130.0054	BÁSCULA CON ESTADÍMETRO	6,776.41	5	33,882.03	7	47,434.84
		513.130.0302	BÁSCULA PARA BEBÉ	3,264.81	1	3,264.81	1	3,264.81
		513.138.0002	PORTATERMÓMETRO	87.91	1	87.91	1	87.91
		513.138.0056	BOTE SANITARIO	713.45	1	713.45	1	713.45
		513.138.0106	BOTE PARA GASAS	415.80	1	415.80	1	415.80
		513.143.0059	BURO	816.60	91	74,310.58	135	110,240.97
		513.164.3347	CAMA CLÍNICA MULTIPLES POSICIONES ADULTO	41,981.97	38	1,595,314.97	55	2,309,008.51
		513.164.3354	CAMA CLÍNICA MULTIPLES POSICIONES PEDIÁTRICA	29,975.14	22	659,453.03	32	959,204.41
		513.182.0101	CARPETA PORTAEXPEDIENTE	324.08	25	8,102.08	35	11,342.92
513.191.0233		CARRO CAMILLA PARA ADULTOS	9,799.03	1	9,799.03	1	9,799.03	

(\*) Según precio de mercado para el año 2008.  
Importe en Moneda Nacional.

Servicio	Tipo de Bien	Clave cuadro básico	Descripción clave de cuadro básico	Precio unitario promedio (*)	Hospital general de 120 camas		Hospital general de 180 camas	
					Cantidad	Importe	Cantidad	Importe
Hospitalización General	Equipo y Mobiliario Médico	513.191.0308	CARRO CURACIONES	3,900.25	2	7,800.50	2	7,800.50
		513.191.0407	CARRO PORTAEXPEDIENTES	3,489.75	1	3,489.75	1	3,489.75
		513.191.0456	CARRO ROPA SUCIA	636.00	3	1,908.01	3	1,908.01
		513.245.0106	CÓMODO MENORES	540.00	1	540.00	1	540.00
		513.254.0054	CUBETA ACERO INOXIDABLE	562.08	4	2,248.31	6	3,372.47
		513.263.0079	CARRO CUNA CON BASINETE DE ACRÍLICO	2,250.23	1	2,250.23	1	2,250.23
		513.352.0105	ESCALERILLA DE DOS PELDAÑOS	532.91	91	48,495.04	135	71,943.19
		513.461.0053	ANAQUEL GUARDA CÓMODOS	7,513.97	1	7,513.97	1	7,513.97
		513.621.1405	MESA MAYO	1,604.37	1	1,604.37	1	1,604.37
		513.621.1603	MESA PASTEUR	1,712.82	68	116,471.43	100	171,281.51
		513.621.1652	MESA PUENTE	7,381.86	86	634,839.75	128	944,877.77
		513.634.0048	NEGATOSCOPIO DOBLE DE PARED	2,102.04	4	8,408.16	6	12,612.24
		513.635.0054	ORINAL PARA VARONES	282.28	1	282.28	1	282.28
		513.731.0305	PORTACUBETA RODABLE	390.00	4	1,560.00	6	2,340.00
		513.783.0054	RIEL PORTAVENOCLISIS	343.74	5	1,718.70	7	2,406.18
		513.810.0051	SILLA DE RUEDAS PLEGABLE /DESCANSAPIES	3,237.13	1	3,237.13	1	3,237.13
		513.907.0055	PORTAVENOCLISIS RODABLE	907.67	90	81,690.00	134	121,627.33
		531.081.0014	ASPIRADOR PORTÁTIL PARA SUCCIÓN CONTINUA	46,821.18	65	3,043,376.50	95	4,448,011.81
		531.116.0377	ESFIGMOMANOMETRO ANEROIDE DE PARED	2,916.31	54	157,480.58	80	233,304.56
		531.140.0344	BOMBA DE INFUSIÓN VOLUMÉTRICA	46,750.00	27	1,262,250.00	39	1,823,250.00
		531.191.0417	CARRO ROJO CON EQUIPO DE REANIMACION, DESFIBRILADOR-MONITOR	214,459.18	22	4,718,101.98	32	6,862,693.79
		531.252.0033	CUNA DE CALOR RADIANTE	365,727.38	4	1,462,909.51	6	2,194,364.26
		531.295.1162	ESTUCHE DE DIAGNÓSTICO HOSPITALARIO	9,327.79	9	83,950.10	13	121,261.25
		531.329.0032	ELECTROCARDÍOGRAMO MULTICANAL (3 CANALES 12 DERIVACIONES)	86,143.37	22	1,895,154.10	32	2,756,587.78
		531.375.0126	ESTETOSCOPIO DE CÁPSULA DOBLE	772.07	54	41,691.65	80	61,765.41
		531.423.0060	FLUJÓMETRO DE PARED ESTÁNDAR	1,039.33	27	28,062.00	39	40,534.00
		531.497.2083	INCUBADORA PARA RECIÉN NACIDO	234,219.92	1	234,219.92	1	234,219.92
		531.562.1457	LÁMPARA DE EXAMINACIÓN CON FUENTE DE LUZ DE FIBRA ÓPTICA	3,761.56	2	7,523.12	2	7,523.12
		531.568.0057	LARINGOSCOPIO	10,542.92	22	231,944.20	32	337,373.38
		531.572.0465	LAVADOR DESINFECTOR DE CÓMODOS	140,714.51	1	140,714.51	1	140,714.51
		531.619.0403	MONITOR DE SIGNOS VITALES (BÁSICO)	102,578.76	59	6,052,146.85	87	8,924,352.14
		531.641.0207	NEBULIZADOR ULTRASONICO CONTINUO	10,938.43	22	240,645.40	32	350,029.67
		533.786.0034	REFRIGERADOR PARA VACUNAS	25,475.26	22	560,455.76	32	815,208.38
		S/C 001	BOTE PARA RPBI	37.77	69	2,606.41	103	3,890.73
S/C 106	CORTINA ANTIBACTERIANA	2,360.88	4	9,443.52	6	14,165.29		
S/C 781	LÁMPARAS DE CABECERA	13,138.14	64	840,840.70	96	1,261,261.05		
			<b>Subtotal</b>		<b>1,215</b>	<b>24,539,599.11</b>	<b>1,780</b>	<b>35,752,254.93</b>
<b>Total Hospitalización General</b>					<b>1,371</b>	<b>24,691,235.61</b>	<b>2,012</b>	<b>35,973,911.99</b>

(\*) Según precio de mercado para el año 2008.  
Importe en Moneda Nacional.



Servicio	Tipo de Bien	Clave cuadro básico	Descripción clave de cuadro básico	Precio unitario promedio (*)	Hospital general de 120 camas		Hospital general de 180 camas	
					Cantidad	Importe	Cantidad	Importe
Hospitalización Cirugía	Equipo y Mobiliario Administrativo	519.874.0010	TAMBO PARA BASURA NO CONTAMINADA	960.94	10	9,609.42	10	9,609.42
				<b>Subtotal</b>	<b>10</b>	<b>9,609.42</b>	<b>10</b>	<b>9,609.42</b>
	Equipo y Mobiliario Médico	060.218.0085	CONTENEDOR DESECHABLE PARA PUNZOCORTANTES	63.55	9	571.98	9	571.98
		513.143.0059	BURO	816.60	9	7,349.40	9	7,349.40
		513.164.3347	CAMA CLÍNICA MULTIPLES POSICIONES ALDULTO	41,981.97	10	419,819.73	10	419,819.73
		513.182.0101	CARPETA PORTAEXPEDIENTE	324.08	9	2,916.75	9	2,916.75
		513.352.0105	ESCALERILLA DE DOS PELDAÑOS	532.91	9	4,796.21	9	4,796.21
		513.621.1603	MESA PASTEUR	1,712.82	9	15,415.34	9	15,415.34
		513.621.1652	MESA PUENTE	7,381.86	9	66,436.72	9	66,436.72
		513.907.0055	PORTAVENOCLISIS RODABLE	907.67	9	8,169.00	9	8,169.00
		531.081.0014	ASPIRADOR PORTÁTIL PARA SUCCIÓN CONTINUA	46,821.18	10	468,211.77	11	515,032.95
		531.619.0403	MONITOR DE SIGNOS VITALES (BÁSICO)	102,578.76	10	1,025,787.60	12	1,230,945.12
		S/C 001	BOTE PARA RPBI	37.77	9	339.97	9	339.97
		S/C 781	LÁMPARAS DE CABECERA	13,138.14	9	118,243.22	9	118,243.22
		<b>Subtotal</b>	<b>111</b>	<b>2,138,057.68</b>	<b>114</b>	<b>2,390,036.38</b>		
<b>Total Hospitalización Cirugía</b>					<b>121</b>	<b>2,147,667.10</b>	<b>124</b>	<b>2,399,645.80</b>
Hospitalización Ginecobstetricia	Equipo Informático	522.580.0100	COMPUTADORA DE ESCRITORIO	8,827.50	1	8,827.50	1	8,827.50
				<b>Subtotal</b>	<b>1</b>	<b>8,827.50</b>	<b>1</b>	<b>8,827.50</b>
	Equipo y Mobiliario Administrativo	519.874.0010	TAMBO PARA BASURA NO CONTAMINADA	960.94	23	22,101.67	36	34,593.91
		S/C 381	REGULADOR DE VOLTAJE	846.00	1	846.00	1	846.00
				<b>Subtotal</b>	<b>24</b>	<b>22,947.67</b>	<b>37</b>	<b>35,439.91</b>
	Equipo y Mobiliario Médico	060.218.0085	CONTENEDOR DESECHABLE PARA PUNZOCORTANTES	63.55	26	1,652.38	40	2,542.12
		513.130.0054	BÁSCULA CON ESTADÍMETRO	6,776.41	1	6,776.41	1	6,776.41
		513.138.0002	PORTATERMÓMETRO	87.91	1	87.91	1	87.91
		513.143.0059	BURO	816.60	26	21,231.59	40	32,663.99
		513.164.3347	CAMA CLÍNICA MULTIPLES POSICIONES ALDULTO	41,981.97	26	1,091,531.29	40	1,679,278.91
		513.182.0101	CARPETA PORTAEXPEDIENTE	324.08	23	7,453.92	36	11,667.00
		513.191.0233	CARRO CAMILLA PARA ADULTOS	9,799.03	1	9,799.03	1	9,799.03
		513.191.0308	CARRO CURACIONES	3,900.25	1	3,900.25	1	3,900.25
		513.191.0456	CARRO ROPA SUCIA	636.00	3	1,908.01	3	1,908.01
		513.245.0056	CÓMODO ADULTOS	504.00	1	504.00	1	504.00
		513.254.0054	CUBETA ACERO INOXIDABLE	562.08	3	1,686.24	4	2,248.31
		513.352.0105	ESCALERILLA DE DOS PELDAÑOS	532.91	26	13,855.73	40	21,316.50
		513.461.0053	ANAQUEL GUARDA CÓMODOS	7,513.97	1	7,513.97	1	7,513.97
		513.621.1603	MESA PASTEUR	1,712.82	23	39,394.75	36	61,661.34
		513.621.1652	MESA PUENTE	7,381.86	23	169,782.72	36	265,746.87
		513.634.0048	NEGATOSCOPIO DOBLE DE PARED	2,102.04	3	6,306.12	4	8,408.16
		513.731.0305	PORTACUBETA RODABLE	390.00	3	1,170.00	4	1,560.00
		513.731.0339	PORTALEBRILLOS DOBLE	2,496.36	1	2,496.36	1	2,496.36
		513.783.0054	RIEL PORTAVENOCLISIS	343.74	3	1,031.22	4	1,374.96
		513.810.0051	SILLA DE RUEDAS PLEGABLE /DESCANSAPIES	3,237.13	1	3,237.13	1	3,237.13
		513.907.0055	PORTAVENOCLISIS RODABLE	907.67	26	23,599.33	40	36,306.67

(\*) Según precio de mercado para el año 2008.  
Importe en Moneda Nacional.

Servicio	Tipo de Bien	Clave cuadro básico	Descripción clave de cuadro básico	Precio unitario promedio (*)	Hospital general de 120 camas		Hospital general de 180 camas	
					Cantidad	Importe	Cantidad	Importe
Hospitalización Ginecobstetricia	Equipo y Mobiliario Médico	531.081.0014	ASPIRADOR PORTÁTIL PARA SUCCIÓN CONTINUA	46,821.18	26	1,217,350.60	40	1,872,847.08
		531.116.0369	ESFIGMOMANÓMETRO ANEROIDE PORTÁTIL	1,775.31	1	1,775.31	1	1,775.31
		531.116.0377	ESFIGMOMANÓMETRO ANEROIDE DE PARED	2,916.31	23	67,075.06	36	104,987.05
		531.140.0344	BOMBA DE INFUSIÓN VOLUMÉTRICA	46,750.00	1	46,750.00	1	46,750.00
		531.191.0417	CARRO ROJO CON EQUIPO DE REANIMACION, DESFIBRILADOR-MONITOR	214,459.18	3	643,377.54	4	857,836.72
		531.295.1162	ESTUCHE DE DIAGNÓSTICO HOSPITALARIO	9,327.79	26	242,522.51	40	373,111.55
		531.329.0032	ELECTROCARDIOGRAFO MULTICANAL (3 CANALES 12 DERIVACIONES)	86,143.37	3	258,430.10	4	344,573.47
		531.375.0126	ESTETOSCOPIO DE CÁPSULA DOBLE	772.07	46	35,515.11	72	55,588.86
		531.423.0060	FLUJÓMETRO DE PARED ESTÁNDAR	1,039.33	3	3,118.00	4	4,157.33
		531.562.1457	LÁMPARA DE EXAMINACIÓN CON FUENTE DE LUZ DE FIBRA ÓPTICA	3,761.56	1	3,761.56	1	3,761.56
		531.568.0057	LARINGOSCOPIO	10,542.92	23	242,487.12	36	379,545.06
		531.572.0465	LAVADOR DESINFECTOR DE CÓMODOS	140,714.51	1	140,714.51	1	140,714.51
		531.619.0403	MONITOR DE SIGNOS VITALES (BÁSICO)	102,578.76	26	2,667,047.77	40	4,103,150.41
		533.786.0034	REFRIGERADOR PARA VACUNAS	25,475.26	23	585,931.02	36	917,109.42
		S/C 001	BOTE PARA RPBI	37.77	26	982.13	40	1,510.96
		S/C 106	CORTINA ANTIBACTERIANA	2,360.88	3	7,082.64	4	9,443.52
		S/C 781	LÁMPARAS DE CABECERA	13,138.14	23	302,177.13	36	472,972.89
			<b>Subtotal</b>	<b>480</b>	<b>7,881,016.45</b>	<b>731</b>	<b>11,850,833.62</b>	
<b>Total Hospitalización Ginecobstetricia</b>					<b>505</b>	<b>7,912,791.61</b>	<b>769</b>	<b>11,895,101.03</b>
Hospitalización Medicina Interna	Equipo Informático	522.580.0100	COMPUTADORA DE ESCRITORIO	8,827.50	1	8,827.50	1	8,827.50
			<b>Subtotal</b>	<b>1</b>	<b>8,827.50</b>	<b>1</b>	<b>8,827.50</b>	
	Equipo y Mobiliario Administrativo	519.874.0010	TAMBO PARA BASURA NO CONTAMINADA	960.94	33	31,711.09	49	47,086.16
		S/C 381	REGULADOR DE VOLTAJE	846.00	1	846.00	1	846.00
		<b>Subtotal</b>	<b>34</b>	<b>32,557.09</b>	<b>50</b>	<b>47,932.16</b>		
	Equipo y Mobiliario Médico	060.218.0085	CONTENEDOR DESECHABLE PARA PUNZOCORTANTES	63.55	37	2,351.46	55	3,495.41
		513.130.0054	BÁSCULA CON ESTADÍMETRO	6,776.41	1	6,776.41	1	6,776.41
		513.138.0002	PORTATERMÓMETRO	87.91	1	87.91	1	87.91
		513.143.0059	BURO	816.60	37	30,214.19	55	44,912.99
		513.164.3347	CAMA CLÍNICA MULTIPLES POSICIONES ALDULTO	41,981.97	38	1,595,314.97	56	2,350,990.48
		513.182.0101	CARPETA PORTAEXPEDIENTE	324.08	2	648.17	2	648.17
		513.191.0233	CARRO CAMILLA PARA ADULTOS	9,799.03	1	9,799.03	1	9,799.03
		513.191.0308	CARRO CURACIONES	3,900.25	1	3,900.25	1	3,900.25
		513.191.0456	CARRO ROPA SUCIA	636.00	2	1,272.01	2	1,272.01
		513.254.0054	CUBETA ACERO INOXIDABLE	562.08	4	2,248.31	6	3,372.47
		513.352.0105	ESCALERILLA DE DOS PELDAÑOS	532.91	37	19,717.76	55	29,310.19
		513.461.0053	ANAQUEL GUARDA CÓMODOS	7,513.97	1	7,513.97	1	7,513.97
513.621.1603		MESA PASTEUR	1,712.82	33	56,522.90	49	83,927.94	
513.621.1652		MESA PUENTE	7,381.86	33	243,601.30	49	361,711.02	
513.634.0048		NEGATOSCOPIO DOBLE DE PARED	2,102.04	4	8,408.16	6	12,612.24	
513.635.0054	ORINAL PARA VARONES	282.28	1	282.28	1	282.28		
513.731.0305	PORTACUBETA RODABLE	390.00	4	1,560.00	6	2,340.00		

(\*) Según precio de mercado para el año 2008.  
Importe en Moneda Nacional.

Servicio	Tipo de Bien	Clave cuadro básico	Descripción clave de cuadro básico	Precio unitario promedio (*)	Hospital general de 120 camas		Hospital general de 180 camas	
					Cantidad	Importe	Cantidad	Importe
Hospitalización Medicina Interna	Equipo y Mobiliario Médico	513.731.0339	PORTALEBRILLOS DOBLE	2,496.36	1	2,496.36	1	2,496.36
		513.783.0054	RIEL PORTAVENOCLISIS	343.74	4	1,374.96	6	2,062.44
		513.810.0051	SILLA DE RUEDAS PLEGABLE /DESCANSAPIES	3,237.13	1	3,237.13	1	3,237.13
		513.907.0055	PORTAVENOCLISIS RODABLE	907.67	37	33,583.67	55	49,921.67
		531.081.0014	ASPIRADOR PORTÁTIL PARA SUCCIÓN CONTINUA	46,821.18	43	2,013,310.61	63	2,949,734.15
		531.081.0766	ASPIRADOR GASTRICO PARA SUCCIÓN CONTINUA E INTERMITENTE	83,663.97	1	83,663.97	1	83,663.97
		531.116.0369	ESFIGMOMANÓMETRO ANEROIDE PORTÁTIL	1,775.31	32	56,809.81	48	85,214.72
		531.116.0377	ESFIGMOMANÓMETRO ANEROIDE DE PARED	2,916.31	32	93,321.82	48	139,982.74
		531.140.0344	BOMBA DE INFUSIÓN VOLUMÉTRICA	46,750.00	1	46,750.00	1	46,750.00
		531.191.0417	CARRO ROJO CON EQUIPO DE REANIMACION, DESFIBRILADOR-MONITOR	214,459.18	4	857,836.72	6	1,286,755.09
		531.295.1162	ESTUCHE DE DIAGNÓSTICO HOSPITALARIO	9,327.79	36	335,800.40	54	503,700.60
		531.329.0032	ELECTROCARDIOGRAFO MULTICANAL (3 CANALES 12 DERIVACIONES)	86,143.37	32	2,756,587.78	48	4,134,881.67
		531.375.0126	ESTETOSCOPIO DE CÁPSULA DOBLE	772.07	64	49,412.32	96	74,118.49
		531.423.0060	FLUJÓMETRO DE PARED ESTÁNDAR	1,039.33	4	4,157.33	6	6,236.00
		531.562.1457	LÁMPARA DE EXAMINACIÓN CON FUENTE DE LUZ DE FIBRA ÓPTICA	3,761.56	4	15,046.24	6	22,569.37
		531.568.0057	LARINGOSCOPIO	10,542.92	32	337,373.38	48	506,060.08
		531.572.0465	LAVADOR DESINFECTOR DE CÓMODOS	140,714.51	1	140,714.51	1	140,714.51
		531.619.0403	MONITOR DE SIGNOS VITALES (BÁSICO)	102,578.76	37	3,795,414.13	55	5,641,831.81
		533.786.0034	REFRIGERADOR PARA VACUNAS	25,475.26	1	25,475.26	1	25,475.26
		S/C 001	BOTE PARA RPBI	37.77	37	1,397.64	55	2,077.58
S/C 106	CORTINA ANTIBACTERIANA	2,360.88	4	9,443.52	6	14,165.29		
S/C 781	LÁMPARAS DE CABECERA	13,138.14	33	433,558.49	49	643,768.66		
			<b>Subtotal</b>	<b>678</b>	<b>13,086,985.14</b>	<b>1,002</b>	<b>19,288,370.31</b>	
<b>Total Hospitalización Medicina Interna</b>					<b>713</b>	<b>13,128,369.72</b>	<b>1,053</b>	<b>19,345,129.97</b>
Hospitalización Pediatría	Equipo y Mobiliario Administrativo	519.874.0010	TAMBO PARA BASURA NO CONTAMINADA	960.94	1	960.94	1	960.94
			<b>Subtotal</b>	<b>1</b>	<b>960.94</b>	<b>1</b>	<b>960.94</b>	
	Equipo y Mobiliario Médico	060.218.0085	CONTENEDOR DESECHABLE PARA PUNZOCORTANTES	63.55	1	63.55	1	63.55
		513.143.0059	BURO	816.60	1	816.60	1	816.60
		513.164.3347	CAMA CLÍNICA MÚLTIPLES POSICIONES ALDULTO	41,981.97	0		2	83,963.95
		513.182.0101	CARPETA PORTAEXPEDIENTE	324.08	1	324.08	1	324.08
		513.352.0105	ESCALERILLA DE DOS PELDAÑOS	532.91	1	532.91	1	532.91
		513.621.1603	MESA PASTEUR	1,712.82	1	1,712.82	1	1,712.82
		513.621.1652	MESA PUENTE	7,381.86	1	7,381.86	1	7,381.86
513.907.0055	PORTAVENOCLISIS RODABLE	907.67	1	907.67	1	907.67		

(\*) Según precio de mercado para el año 2008.

Importe en Moneda Nacional.

Servicio	Tipo de Bien	Clave cuadro básico	Descripción clave de cuadro básico	Precio unitario promedio (*)	Hospital general de 120 camas		Hospital general de 180 camas		
					Cantidad	Importe	Cantidad	Importe	
Hospitalización Pediatria	Equipo y Mobiliario Médico	531.081.0014	ASPIRADOR PORTÁTIL PARA SUCCIÓN CONTINUA	46,821.18	4	187,284.71	5	234,105.88	
		531.619.0403	MONITOR DE SIGNOS VITALES (BÁSICO)	102,578.76	7	718,051.32	9	923,208.84	
		S/C 001	BOTE PARA RPBI	37.77	1	37.77	1	37.77	
		S/C 781	LÁMPARAS DE CABECERA	13,138.14	1	13,138.14	1	13,138.14	
			<b>Subtotal</b>		<b>20</b>	<b>930,251.43</b>	<b>25</b>	<b>1,266,194.07</b>	
<b>Total Hospitalización Pediatria</b>					<b>21</b>	<b>931,212.37</b>	<b>26</b>	<b>1,267,155.01</b>	
Unidad de Cuidados Intensivos Adultos	Equipo Informático	522.580.0100	COMPUTADORA DE ESCRITORIO	8,827.50	13	114,757.48	20	176,549.97	
			<b>Subtotal</b>		<b>13</b>	<b>114,757.48</b>	<b>20</b>	<b>176,549.97</b>	
	Equipo y Mobiliario Administrativo	511.076.0351	ARCHIVERO DE 4 GAVETAS	5,544.99	1	5,544.99	1	5,544.99	
		511.160.0218	CAJA FUERTE 2	4,500.00	1	4,500.00	1	4,500.00	
		511.232.0022	CESTO PARA PAPELES	181.34	3	544.02	4	725.36	
		511.339.1014	ESCRITORIO MODULAR 150 CM	5,641.98	1	5,641.98	1	5,641.98	
		511.814.0101	SILLA FIJA APILABLE	464.79	1	464.79	1	464.79	
		511.814.0291	SILLA GIRATORIA SECRETARIAL	845.04	3	2,535.12	4	3,380.16	
		513.355.0102	ESCRITORIO MÉDICO	1,762.33	1	1,762.33	1	1,762.33	
		519.695.0058	PIZARRÓN MAGNÉTICO 150 CM	924.90	2	1,849.80	2	1,849.80	
		522.470.0228	IMPRESORA B/N	2,129.91	7	14,909.37	12	25,558.92	
		S/C 381	REGULADOR DE VOLTAJE	846.00	8	6,768.00	11	9,306.00	
			<b>Subtotal</b>		<b>28</b>	<b>44,520.41</b>	<b>38</b>	<b>58,734.34</b>	
		Equipo y Mobiliario Médico	060.218.0085	CONTENEDOR DESECHABLE PARA PUNZOCORTANTES	63.55	8	508.42	11	699.08
			513.138.0002	PORTATERMÓMETRO	87.91	2	175.82	2	175.82
	513.138.0056		BOTE SANITARIO	713.45	5	3,567.25	6	4,280.70	
	513.164.0103		CAMA CUIDADOS INTENSIVOS	147,654.17	8	1,181,233.34	11	1,624,195.84	
	513.182.0101		CARPETA PORTAEXPEDIENTE	324.08	8	2,592.67	11	3,564.92	
	513.191.0233		CARRO CAMILLA PARA ADULTOS	9,799.03	3	29,397.08	3	29,397.08	
	513.191.0456		CARRO ROPA SUCIA	636.00	5	3,180.01	6	3,816.02	
	513.191.0605		CARRO ROPA LIMPIA	2,328.00	6	13,968.00	8	18,624.00	
	513.245.0056		CÓMODO ADULTOS	504.00	2	1,008.00	2	1,008.00	
	513.254.0054		CUBETA ACERO INOXIDABLE	562.08	8	4,496.63	11	6,182.86	
	513.461.0053		ANAQUEL GUARDA CÓMODOS	7,513.97	2	15,027.93	2	15,027.93	
	513.621.1652		MESA PUENTE	7,381.86	8	59,054.86	11	81,200.43	
	513.634.0030		NEGATOSCOPIO	766.09	1	766.09	1	766.09	
	513.634.0048		NEGATOSCOPIO DOBLE DE PARED	2,102.04	6	12,612.24	10	21,020.40	
	513.635.0054		ORINAL PARA VARONES	282.28	2	564.56	2	564.56	
	513.731.0305		PORTACUBETA RODABLE	390.00	8	3,120.00	11	4,290.00	
	513.783.0054		RIEL PORTAVENOCLISIS	343.74	8	2,749.92	12	4,124.88	
	513.810.0051		SILLA DE RUEDAS PLEGABLE /DESCANSAPIES	3,237.13	2	6,474.26	3	9,711.39	
	523.782.1490		REFRIGERADOR 9 PIES	4,131.87	2	8,263.74	2	8,263.74	
	531.060.0134		ANTEOJOS EMPLOMADOS	2,045.00	6	12,270.00	8	16,360.00	
	531.081.0014		ASPIRADOR PORTÁTIL PARA SUCCIÓN CONTINUA	46,821.18	9	421,390.59	12	561,854.12	
	531.116.0377		ESFIGMOMANÓMETRO ANEROIDE DE PARED	2,916.31	6	17,497.84	9	26,246.76	
531.191.0391	CARRO ROJO CON EQUIPO DE REANIMACION, DESFIBRILADOR-MONITOR-MARCAPASO		215,136.28	1	215,136.28	1	215,136.28		

(\*) Según precio de mercado para el año 2008.  
Importe en Moneda Nacional.

Servicio	Tipo de Bien	Clave cuadro básico	Descripción clave de cuadro básico	Precio unitario promedio (*)	Hospital general de 120 camas		Hospital general de 180 camas	
					Cantidad	Importe	Cantidad	Importe
Unidad de Cuidados Intensivos Adultos	Equipo y Mobiliario Médico	531.295.1162	ESTUCHE DE DIAGNÓSTICO HOSPITALARIO	9,327.79	7	65,294.52	10	93,277.89
		531.329.0032	ELECTROCARDIOGRAFO MULTICANAL (3 CANALES 12 DERIVACIONES)	86,143.37	2	172,286.74	3	258,430.10
		531.341.2479	UNIDAD RADIOLÓGICA PORTÁTIL. (DIGITAL)	559,529.10	1	559,529.10	1	559,529.10
		531.345.0016	GLUCÓMETRO	5,009.36	3	15,028.07	4	20,037.43
		531.375.0126	ESTETOSCOPIO DE CÁPSULA DOBLE	772.07	8	6,176.54	11	8,492.74
		531.423.0060	FLUJÓMETRO DE PARED ESTÁNDAR	1,039.33	12	12,472.00	14	14,550.67
		531.562.1457	LÁMPARA DE EXAMINACIÓN CON FUENTE DE LUZ DE FIBRA ÓPTICA	3,761.56	2	7,523.12	2	7,523.12
		531.568.0057	LARINGOSCOPIO	10,542.92	4	42,171.67	4	42,171.67
		531.572.0465	LAVADOR DESINFECTOR DE CÓMODOS	140,714.51	1	140,714.51	1	140,714.51
		531.601.0056	MANDIL EMPLOMADO	3,024.20	2	6,048.39	2	6,048.39
		531.609.0041	MARCAPASO CARDÍACO EXTERNO	23,000.00	3	69,000.00	4	92,000.00
		531.619.0411	MONITOR DE SIGNOS VITALES PARA EL TRASLADO DEL PACIENTE	112,665.10	4	450,660.41	6	675,990.62
		531.632.0554	CENTRAL DE MONITOREO PARA MULTIPLES CAMAS	3,002,270.56	1	3,002,270.56	1	3,002,270.56
		531.695.0061	PORTA MANDILES	8,116.14	1	8,116.14	1	8,116.14
		531.787.0110	REANIMADOR DE ASISTENCIA VENTILATORIA	2,543.35	10	25,433.46	13	33,063.50
		531.941.0964	VENTILADOR DE VOLUMEN PARA TRASLADO INTRAHOSPITALARIO	465,179.92	3	1,395,539.77	4	1,860,719.69
		531.941.0980	VENTILADOR VOLUMÉTRICO NEONATAL-PEDIÁTRICO-ADULTO	447,799.35	8	3,582,394.79	11	4,925,792.84
		533.036.0123	GASES Y ELECTROLITOS, ANALIZADOR DE	737,074.17	2	1,474,148.33	2	1,474,148.33
		S/C 001	BOTE PARA RPBI	37.77	8	302.19	11	415.52
		S/C 010	MONITOR DE SIGNOS VITALES AVANZADO	202,724.17	20	4,054,483.50	29	5,879,001.07
		S/C 031	BOMBA DE INFUSIÓN DE DOBLE CANAL	152,500.00	7	1,067,500.00	10	1,525,000.00
		S/C 147	ESFIGMOMANÓMETRO ANEROIDE DE PEDESTAL	789.40	2	1,578.79	2	1,578.79
		S/C 361	MÓDULO DE CABECERA PARA HOSPITALIZACIÓN	78,927.00	8	631,416.00	12	947,124.00
		S/C 382	RELOJ PARA QUIRÓFANO	686.89	6	4,121.31	9	6,181.97
		S/C 807	SISTEMA DE COMPRESION VASCULAR	2,800.00	5	14,000.00	7	19,600.00
			<b>Subtotal</b>		<b>246</b>	<b>18,823,265.46</b>	<b>329</b>	<b>24,258,289.56</b>
	Instrumental	S/C 402	SET DE INSTRUMENTAL PARA ASEPSIA	17,292.13	3	51,876.40	4	69,168.53
		S/C 420	SET DE INSTRUMENTAL PARA CURACION	18,493.91	4	73,975.64	6	110,963.46
		S/C 434	SET DE INSTRUMENTAL PARA VENODISECCION	51,730.59	4	206,922.37	6	310,383.55
		S/C 587	SET DE INSTRUMENTAL PARA CIRUGÍA TRAQUEOSTOMIA	56,559.95	1	56,559.95	1	56,559.95
		S/C 620	SET DE INSTRUMENTAL BÁSICO DE CIRUGÍA PLASTICA	73,041.65	1	73,041.65	1	73,041.65
		S/C 674	SET DE INSTRUMENTAL PARA RETIRAR PUNTOS	1,140.52	1	1,140.52	2	2,281.05

(\*) Según precio de mercado para el año 2008.  
Importe en Moneda Nacional.

Servicio	Tipo de Bien	Clave cuadro básico	Descripción clave de cuadro básico	Precio unitario promedio (*)	Hospital general de 120 camas		Hospital general de 180 camas	
					Cantidad	Importe	Cantidad	Importe
Unidad de Cuidados Intensivos Adultos	Instrumental	S/C 675	SET DE INSTRUMENTAL PARA SUTURA	20,964.61	2	41,929.22	3	62,893.83
		S/C 737	SET DE INSTRUMENTAL PARA EXTRACCIÓN DE CUERPOS EXTRAÑOS	22,745.28	1	22,745.28	1	22,745.28
		S/C 747	SET DE INSTRUMENTAL PARA REVISIÓN UTERINA	5,201.98	2	10,403.97	4	20,807.94
		S/C 915	PUNCIÓN PLEURAL, SET DE	29,687.11	5	148,435.54	7	207,809.76
					<b>Subtotal</b>	<b>23</b>	<b>666,065.93</b>	<b>33</b>
<b>Total Unidad de Cuidados Intensivos Adultos</b>					<b>310</b>	<b>19,648,609.28</b>	<b>420</b>	<b>25,388,299.64</b>
Unidad de Cuidados Intensivos Neonatales	Equipo Informático	522.580.0100	COMPUTADORA DE ESCRITORIO	8,827.50	4	35,309.99	5	44,137.49
				<b>Subtotal</b>	<b>4</b>	<b>35,309.99</b>	<b>5</b>	<b>44,137.49</b>
	Equipo y Mobiliario Administrativo	511.026.0337	ANAQUEL 7 ENTREPAÑOS	3,644.99	1	3,644.99	1	3,644.99
		511.076.0351	ARCHIVERO DE 4 GAVETAS	5,544.99	1	5,544.99	1	5,544.99
		511.160.0218	CAJA FUERTE 2	4,500.00	1	4,500.00	1	4,500.00
		511.232.0022	CESTO PARA PAPELES	181.34	3	544.02	4	725.36
		511.339.1014	ESCRITORIO MODULAR 150 CM	5,641.98	1	5,641.98	1	5,641.98
		511.814.0101	SILLA FIJA APILABLE	464.79	1	464.79	1	464.79
		511.814.0291	SILLA GIRATORIA SECRETARIAL	845.04	2	1,690.08	3	2,535.12
		513.355.0102	ESCRITORIO MÉDICO	1,762.33	1	1,762.33	1	1,762.33
		519.695.0058	PIZARRÓN MAGNÉTICO 150 CM	924.90	2	1,849.80	2	1,849.80
		522.470.0228	IMPRESORA B/N	2,129.91	4	8,519.64	6	12,779.46
		S/C 381	REGULADOR DE VOLTAJE	846.00	2	1,692.00	2	1,692.00
				<b>Subtotal</b>	<b>19</b>	<b>35,854.63</b>	<b>23</b>	<b>41,140.83</b>
	Equipo y Mobiliario Médico	513.118.0050	BAÑO DE ARTESA	9,166.70	1	9,166.70	2	18,333.40
		513.138.0056	BOTE SANITARIO	713.45	4	2,853.80	4	2,853.80
		513.182.0101	CARPETA PORTAEXPEDIENTE	324.08	24	7,778.00	30	9,722.50
		513.191.0407	CARRO PORTAEXPEDIENTES	3,489.75	1	3,489.75	1	3,489.75
		513.191.0456	CARRO ROPA SUCIA	636.00	4	2,544.01	4	2,544.01
		513.191.0605	CARRO ROPA LIMPIA	2,328.00	1	2,328.00	2	4,656.00
		513.254.0054	CUBETA ACERO INOXIDABLE	562.08	18	10,117.41	22	12,365.72
		513.621.1603	MESA PASTEUR	1,712.82	10	17,128.15	12	20,553.78
		513.634.0048	NEGATOSCOPIO DOBLE DE PARED	2,102.04	5	10,510.20	7	14,714.28
		513.731.0305	PORTACUBETA RODABLE	390.00	18	7,020.00	22	8,580.00
		513.783.0054	RIEL PORTAVENOCLISIS	343.74	6	2,062.44	7	2,406.18
		523.782.1490	REFRIGERADOR 9 PIES	4,131.87	2	8,263.74	4	16,527.47
		531.081.0014	ASPIRADOR PORTÁTIL PARA SUCCIÓN CONTINUA	46,821.18	15	702,317.65	18	842,781.18
		531.110.0183	BÁSCULA ELECTRÓNICA NEONATA	10,077.22	1	10,077.22	1	10,077.22
		531.191.0391	CARRO ROJO CON EQUIPO DE REANIMACION, DESFIBRILADOR-MONITOR-MARCAPASO	215,136.28	2	430,272.56	3	645,408.84
		531.252.0033	CUNA DE CALOR RADIANTE	365,727.38	10	3,657,273.77	13	4,754,455.91
		531.295.1162	ESTUCHE DE DIAGNÓSTICO HOSPITALARIO	9,327.79	1	9,327.79	2	18,655.58
		531.325.0226	UNIDAD PARA ULTRASONOGRAFIA TRANSCRANEAL	785,304.00	4	3,141,216.00	4	3,141,216.00
		531.329.0032	ELECTROCARDÍOGRAFO MULTICANAL (3 CANALES 12 DERIVACIONES)	86,143.37	2	172,286.74	2	172,286.74
		531.341.2479	UNIDAD RADIOLOGICA PORTATIL. (DIGITAL)	559,529.10	1	559,529.10	2	1,119,058.20
		531.345.0016	GLUCÓMETRO	5,009.36	2	10,018.72	4	20,037.43

(\*) Según precio de mercado para el año 2008.  
Importe en Moneda Nacional.

Servicio	Tipo de Bien	Clave cuadro básico	Descripción clave de cuadro básico	Precio unitario promedio (*)	Hospital general de 120 camas		Hospital general de 180 camas		
					Cantidad	Importe	Cantidad	Importe	
Unidad de Cuidados Intensivos Neonatales	Equipo y Mobiliario Médico	531.375.0126	ESTETOSCOPIO DE CÁPSULA DOBLE	772.07	1	772.07	2	1,544.14	
		531.480.0102	HUMIDIFICADOR DE INTERCAMBIO CALOR - HUMEDAD	45,809.40	9	412,284.60	12	549,712.80	
		531.497.0053	INCUBADORA DE TRASLADO	212,815.86	2	425,631.73	2	425,631.73	
		531.497.2083	INCUBADORA PARA RECIÉN NACIDO	234,219.92	16	3,747,518.79	20	4,684,398.49	
		531.562.0046	LÁMPARA DE FOTOTERAPIA	40,412.12	18	727,418.23	22	889,066.73	
		531.562.1457	LAMPARA DE EXAMINACION CON FUENTE DE LUZ DE FIBRA ÓPTICA	3,761.56	2	7,523.12	2	7,523.12	
		531.568.0057	LARINGOSCOPIO	10,542.92	8	84,343.35	10	105,429.18	
		531.609.0041	MARCAPASO CARDÍACO EXTERNO	23,000.00	1	23,000.00	1	23,000.00	
		531.632.0554	CENTRAL DE MONITOREO PARA MULTIPLES CAMAS	3,002,270.56	2	6,004,541.12	2	6,004,541.12	
		531.784.0205	RESUCITADOR PARA RECIEN NACIDOS	2,543.35	3	7,630.04	3	7,630.04	
		531.941.1012	VENTILADOR DE ALTA FRECUENCIA OSCILATORIA PEDIÁTRICO/NEONATAL	730,046.18	8	5,840,369.43	10	7,300,461.79	
		533.159.0132	CAMPANA DE FLUJO LAMINAR VERTICAL	85,976.39	1	85,976.39	2	171,952.78	
		533.342.1385	EQUIPO PORTÁTIL PARA UROANÁLISIS	16,124.91	1	16,124.91	1	16,124.91	
		S/C 001	BOTE PARA RPBI	37.77	4	151.10	4	151.10	
		S/C 010	MONITOR DE SIGNOS VITALES AVANZADO	202,724.17	4	810,896.70	4	810,896.70	
		S/C 023	BÁSCULA GRANATARIA ELECTRÓNICA DIGITAL	3,066.93	1	3,066.93	1	3,066.93	
		S/C 034	BOMBAS DE INFUSIÓN VOLUMÉTRICA DE ALTA PRECISIÓN ADULTO	63,500.00	10	635,000.00	13	825,500.00	
		S/C 047	BOMBAS DE INFUSIÓN DE JERINGA	50,000.00	10	500,000.00	12	600,000.00	
		S/C 071	MEZCLADOR AIRE-OXIGENO	19,632.60	4	78,530.40	4	78,530.40	
		S/C 131	EQUIPO PARA MEDICIÓN DE BILIRRUBINA	56,280.12	1	56,280.12	1	56,280.12	
		S/C 361	MODULO DE CABECERA PARA HOSPITALIZACIÓN	78,927.00	2	157,854.00	2	157,854.00	
		S/C 382	RELOJ PARA QUIRÓFANO	686.89	2	1,373.77	2	1,373.77	
		S/C 502	TRANSILUMINADOR DE 3.5v	39,265.20	1	39,265.20	1	39,265.20	
	S/C 522	VENTILADOR PEDIÁTRICO NEONATAL	491,816.25	10	4,918,162.50	12	5,901,795.00		
				<b>Subtotal</b>	<b>253</b>	<b>33,359,296.24</b>	<b>311</b>	<b>39,502,454.03</b>	
	Instrumental	S/C 402	SET DE INSTRUMENTAL PARA ASEPSIA	17,292.13	1	17,292.13	1	17,292.13	
		S/C 674	SET DE INSTRUMENTAL PARA RETIRAR PUNTOS	1,140.52	2	2,281.05	3	3,421.57	
		S/C 675	SET DE INSTRUMENTAL PARA SUTURA	20,964.61	2	41,929.21	3	62,893.82	
		S/C 915	PUNCIÓN PLEURAL, SET DE	29,687.11	4	118,748.44	4	118,748.44	
					<b>Subtotal</b>	<b>9</b>	<b>180,250.83</b>	<b>11</b>	<b>202,355.96</b>
	<b>Total Unidad de Cuidados Intensivos Neonatales</b>					<b>285</b>	<b>33,610,711.69</b>	<b>350</b>	<b>39,790,088.32</b>
	Unidad de Cuidados Intensivos PEDIÁTRICOS	Equipo Informático	522.580.0100	COMPUTADORA DE ESCRITORIO	8,827.50	5	44,137.49	7	61,792.49
						<b>Subtotal</b>	<b>5</b>	<b>44,137.49</b>	<b>7</b>
Equipo y Mobiliario Administrativo		511.026.0337	ANAQUEL 7 ENTREPAÑOS	3,644.99	2	7,289.99	2	7,289.99	
		511.076.0351	ARCHIVERO DE 4 GAVETAS	5,544.99	1	5,544.99	1	5,544.99	
		511.160.0218	CAJA FUERTE 2	4,500.00	2	9,000.00	4	18,000.00	
511.232.0022	CESTO PARA PAPELES	181.34	2	362.68	2	362.68			

(\*) Según precio de mercado para el año 2008.  
Importe en Moneda Nacional.

Servicio	Tipo de Bien	Clave cuadro básico	Descripción clave de cuadro básico	Precio unitario promedio (*)	Hospital general de 120 camas		Hospital general de 180 camas	
					Cantidad	Importe	Cantidad	Importe
Unidad de Cuidados Intensivos Pediátricos	Equipo y Mobiliario Administrativo	511.339.1014	ESCRITORIO MODULAR 150 CM	5,641.98	1	5,641.98	1	5,641.98
		511.814.0101	SILLA FIJA APILABLE	464.79	1	464.79	1	464.79
		511.814.0291	SILLA GIRATORIA SECRETARIAL	845.04	2	1,690.08	2	1,690.08
		513.355.0102	ESCRITORIO MÉDICO	1,762.33	1	1,762.33	1	1,762.33
		519.695.0058	PIZARRÓN MAGNÉTICO 150 CM	924.90	2	1,849.80	2	1,849.80
		522.470.0228	IMPRESORA B/N	2,129.91	3	6,389.73	3	6,389.73
		S/C 381	REGULADOR DE VOLTAJE	846.00	4	3,384.00	6	5,076.00
			<b>Subtotal</b>		<b>21</b>	<b>43,380.38</b>	<b>25</b>	<b>54,072.38</b>
	Equipo y Mobiliario Médico	060.218.0085	CONTENEDOR DESECHABLE PARA PUNZOCORTANTES	63.55	2	127.11	2	127.11
		513.138.0002	PORTATERMÓMETRO	87.91	1	87.91	2	175.82
		513.138.0056	BOTE SANITARIO	713.45	2	1,426.90	2	1,426.90
		513.164.0103	CAMA CUIDADOS INTENSIVOS	147,654.17	6	885,925.00	8	1,181,233.34
		513.182.0101	CARPETA PORTAEXPEDIENTE	324.08	5	1,620.42	7	2,268.58
		513.191.0233	CARRO CAMILLA PARA ADULTOS	9,799.03	1	9,799.03	1	9,799.03
		513.191.0407	CARRO PORTAEXPEDIENTES	3,489.75	2	6,979.50	4	13,959.00
		513.191.0456	CARRO ROPA SUCIA	636.00	4	2,544.01	4	2,544.01
		513.245.0106	CÓMODO MENORES	540.00	1	540.00	1	540.00
		513.254.0054	CUBETA ACERO INOXIDABLE	562.08	6	3,372.47	8	4,496.63
		513.461.0053	ANAQUEL GUARDA CÓMODOS	7,513.97	2	15,027.93	2	15,027.93
		513.621.1603	MESA PASTEUR	1,712.82	6	10,276.89	8	13,702.52
		513.621.1652	MESA PUENTE	7,381.86	6	44,291.15	8	59,054.86
		513.634.0048	NEGATOSCOPIO DOBLE DE PARED	2,102.04	1	2,102.04	1	2,102.04
		513.635.0054	ORINAL PARA VARONES	282.28	1	282.28	1	282.28
		513.731.0305	PORTACUBETA RODABLE	390.00	6	2,340.00	8	3,120.00
		513.783.0054	RIEL PORTAVENOCLISIS	343.74	6	2,062.44	8	2,749.92
		513.810.0051	SILLA DE RUEDAS PLEGABLE /DESCANSAPIES	3,237.13	1	3,237.13	1	3,237.13
		523.782.1490	REFRIGERADOR 9 PIES	4,131.87	1	4,131.87	2	8,263.74
		531.081.0014	ASPIRADOR PORTÁTIL PARA SUCCIÓN CONTINUA	46,821.18	7	327,748.24	9	421,390.59
		531.116.0377	ESFIGMOMANÓMETRO ANEROIDE DE PARED	2,916.31	5	14,581.54	7	20,414.15
		531.191.0391	CARRO ROJO CON EQUIPO DE REANIMACION, DESFIBRILADOR-MONITOR-MARCAPASO	215,136.28	2	430,272.56	3	645,408.84
		531.295.1162	ESTUCHE DE DIAGNÓSTICO HOSPITALARIO	9,327.79	4	37,311.16	5	46,638.94
		531.329.0032	ELECTROCARDIOGRAFO MULTICANAL (3 CANALES 12 DERIVACIONES)	86,143.37	1	86,143.37	1	86,143.37
		531.341.2479	UNIDAD RADIOLOGICA PORTÁTIL. (DIGITAL)	559,529.10	2	1,119,058.20	2	1,119,058.20
		531.345.0016	GLUCÓMETRO	5,009.36	2	10,018.72	4	20,037.43
531.375.0126		ESTETOSCOPIO DE CÁPSULA DOBLE	772.07	6	4,632.41	8	6,176.54	
531.423.0060	FLUJÓMETRO DE PARED ESTÁNDAR	1,039.33	2	2,078.67	3	3,118.00		
531.562.1457	LÁMPARA DE EXAMINACIÓN CON FUENTE DE LUZ DE FIBRA ÓPTICA	3,761.56	2	7,523.12	2	7,523.12		

(\*) Según precio de mercado para el año 2008.  
Importe en Moneda Nacional.



Servicio	Tipo de Bien	Clave cuadro básico	Descripción clave de cuadro básico	Precio unitario promedio (*)	Hospital general de 120 camas		Hospital general de 180 camas	
					Cantidad	Importe	Cantidad	Importe
Unidad de Cuidados Intensivos Pediátricos	Equipo y Mobiliario Médico	531.568.0057	LARINGOSCOPIO	10,542.92	2	21,085.84	3	31,628.75
		531.572.0465	LAVADOR DESINFECTOR DE CÓMODOS	140,714.51	1	140,714.51	1	140,714.51
		531.601.0056	MANDIL EMPLOMADO	3,024.20	1	3,024.20	1	3,024.20
		531.609.0041	MARCAPASO CARDÍACO EXTERNO	23,000.00	2	46,000.00	2	46,000.00
		531.695.0061	PORTA MANDILES	8,116.14	1	8,116.14	1	8,116.14
		531.784.0113	REANIMADOR DE ASISTENCIA VENTILATORIA PEDIÁTRICA	2,543.35	1	2,543.35	1	2,543.35
		531.784.0205	RESUCITADOR PARA RECIENTES NACIDOS	2,543.35	5	12,716.73	7	17,803.42
		531.941.0980	VENTILADOR VOLUMÉTRICO NEONATAL-PEDIÁTRICO-ADULTO	447,799.35	6	2,686,796.10	8	3,582,394.79
		533.342.1385	EQUIPO PORTÁTIL PARA UROANÁLISIS	16,124.91	1	16,124.91	2	32,249.82
		S/C 001	BOTE PARA RPBI	37.77	6	226.64	8	302.19
		S/C 010	MONITOR DE SIGNOS VITALES AVANZADO	202,724.17	11	2,229,965.92	15	3,040,862.62
		S/C 031	BOMBA DE INFUSIÓN DE DOBLE CANAL	152,500.00	6	915,000.00	8	1,220,000.00
		S/C 147	ESFIGMOMANÓMETRO ANEROIDE DE PEDESTAL	789.40	2	1,578.79	2	1,578.79
		S/C 361	MÓDULO DE CABECERA PARA HOSPITALIZACIÓN	78,927.00	6	473,562.00	8	631,416.00
		S/C 382	RELOJ PARA QUIRÓFANO	686.89	3	2,060.66	5	3,434.43
	S/C 725	CENTRAL DE MONITOREO PARA MÚLTIPLES CAMAS. 8 CAMAS	2,583,247.43	1	2,583,247.43	1	2,583,247.43	
			<b>Subtotal</b>		<b>148</b>	<b>12,178,305.24</b>	<b>195</b>	<b>15,045,336.46</b>
	Instrumental	S/C 402	SET DE INSTRUMENTAL PARA ASEPSIA	17,292.13	1	17,292.13	2	34,584.26
		S/C 420	SET DE INSTRUMENTAL PARA CURACION	18,493.91	1	18,493.91	1	18,493.91
		S/C 674	SET DE INSTRUMENTAL PARA RETIRAR PUNTOS	1,140.52	2	2,281.05	4	4,562.09
S/C 675		SET DE INSTRUMENTAL PARA SUTURA	20,964.61	1	20,964.61	2	41,929.21	
S/C 915		PUNCIÓN PLEURAL, SET DE	29,687.11	1	29,687.11	1	29,687.11	
		<b>Subtotal</b>		<b>6</b>	<b>88,718.80</b>	<b>10</b>	<b>129,256.59</b>	
<b>Total Unidad de Cuidados Intensivos Pediátricos</b>					<b>180</b>	<b>12,354,541.92</b>	<b>237</b>	<b>15,290,457.92</b>
Unidad de Cuidados Intermedios Adulto	Equipo Informático	522.580.0100	COMPUTADORA DE ESCRITORIO	8,827.50	1	8,827.50	2	17,655.00
			<b>Subtotal</b>		<b>1</b>	<b>8,827.50</b>	<b>2</b>	<b>17,655.00</b>
	Equipo y Mobiliario Administrativo	511.026.0337	ANAQUEL 7 ENTREPAÑOS	3,644.99	2	7,289.99	2	7,289.99
		511.160.0218	CAJA FUERTE 2	4,500.00	1	4,500.00	1	4,500.00
		S/C 381	REGULADOR DE VOLTAJE	846.00	1	846.00	2	1,692.00
			<b>Subtotal</b>		<b>4</b>	<b>12,635.99</b>	<b>5</b>	<b>13,481.99</b>
	Equipo y Mobiliario Médico	060.218.0085	CONTENEDOR DESECHABLE PARA PUNZOCORTANTES	63.55	12	762.64	18	1,143.95
		513.138.0002	PORTATERMÓMETRO	87.91	2	175.82	2	175.82
		513.138.0056	BOTE SANITARIO	713.45	12	8,561.40	18	12,842.10
		513.164.0103	CAMA CUIDADOS INTENSIVOS	147,654.17	12	1,771,850.00	18	2,657,775.00
		513.182.0101	CARPETA PORTAEXPEDIENTE	324.08	6	1,944.50	9	2,916.75
		513.191.0233	CARRO CAMILLA PARA ADULTOS	9,799.03	13	127,387.36	20	195,980.56
		513.191.0407	CARRO PORTAEXPEDIENTES	3,489.75	1	3,489.75	2	6,979.50
513.191.0456		CARRO ROPA SUCIA	636.00	6	3,816.02	8	5,088.02	
513.191.0605		CARRO ROPA LIMPIA	2,328.00	3	6,984.00	4	9,312.00	
513.245.0056		CÓMODO ADULTOS	504.00	1	504.00	1	504.00	

(\*) Según precio de mercado para el año 2008.  
Importe en Moneda Nacional.

Servicio	Tipo de Bien	Clave cuadro básico	Descripción clave de cuadro básico	Precio unitario promedio (*)	Hospital general de 120 camas		Hospital general de 180 camas			
					Cantidad	Importe	Cantidad	Importe		
Unidad de Cuidados Intermedios Adulto	Equipo y Mobiliario Médico	513.254.0054	CUBETA ACERO INOXIDABLE	562.08	12	6,744.94	18	10,117.41		
		513.461.0053	ANAQUEL GUARDA CÓMODOS	7,513.97	4	30,055.86	6	45,083.79		
		513.621.1603	MESA PASTEUR	1,712.82	12	20,553.78	18	30,830.67		
		513.621.1652	MESA PUENTE	7,381.86	12	88,582.29	18	132,873.44		
		513.635.0054	ORINAL PARA VARONES	282.28	2	564.56	2	564.56		
		513.731.0305	PORTACUBETA RODABLE	390.00	12	4,680.00	18	7,020.00		
		513.783.0054	RIEL PORTAVENOCLISIS	343.74	12	4,124.88	18	6,187.32		
		513.810.0051	SILLA DE RUEDAS PLEGABLE /DESCANSAPIES	3,237.13	12	38,845.56	18	58,268.34		
		523.782.1490	REFRIGERADOR 9 PIES	4,131.87	3	12,395.61	4	16,527.47		
		531.081.0014	ASPIRADOR PORTÁTIL PARA SUCCIÓN CONTINUA	46,821.18	9	421,390.59	13	608,675.30		
		531.191.0391	CARRO ROJO CON EQUIPO DE REANIMACION, DESFIBRILADOR-MONITOR-MARCAPASO.	215,136.28	2	430,272.56	3	645,408.84		
		531.295.1162	ESTUCHE DE DIAGNÓSTICO HOSPITALARIO	9,327.79	1	9,327.79	2	18,655.58		
		531.329.0032	ELECTROCARDIOGRAFO MULTICANAL (3 CANALES 12 DERIVACIONES)	86,143.37	1	86,143.37	2	172,286.74		
		531.345.0016	GLUCÓMETRO	5,009.36	6	30,056.15	9	45,084.22		
		531.375.0126	ESTETOSCOPIO DE CÁPSULA DOBLE	772.07	2	1,544.14	3	2,316.20		
		531.423.0060	FLUJÓMETRO DE PARED ESTÁNDAR	1,039.33	1	1,039.33	1	1,039.33		
		531.562.1457	LÁMPARA DE EXAMINACIÓN CON FUENTE DE LUZ DE FIBRA ÓPTICA	3,761.56	2	7,523.12	2	7,523.12		
		531.568.0057	LARINGOSCOPIO	10,542.92	1	10,542.92	2	21,085.84		
		531.572.0465	LAVADOR DESINFECTOR DE CÓMODOS	140,714.51	3	422,143.54	4	562,858.05		
		531.609.0041	MARCAPASO CARDÍACO EXTERNO	23,000.00	1	23,000.00	2	46,000.00		
		531.632.0554	CENTRAL DE MONITOREO PARA MULTIPLES CAMAS	3,002,270.56	1	3,002,270.56	1	3,002,270.56		
		531.787.0110	REANIMADOR DE ASISTENCIA VENTILATORIA	2,543.35	1	2,543.35	2	5,086.69		
		531.941.0980	VENTILADOR VOLUMÉTRICO NEONATAL-PEDIÁTRICO-ADULTO	447,799.35	12	5,373,592.19	18	8,060,388.29		
		S/C 001	BOTE PARA RPBI	37.77	12	453.29	18	679.93		
		S/C 031	BOMBA DE INFUSIÓN DE DOBLE CANAL	152,500.00	1	152,500.00	1	152,500.00		
		S/C 147	ESFIGMOMANÓMETRO ANEROIDE DE PEDESTAL	789.40	2	1,578.79	2	1,578.79		
		S/C 361	MÓDULO DE CABECERA PARA HOSPITALIZACIÓN	78,927.00	12	947,124.00	18	1,420,686.00		
		S/C 926	TRANSMISOR DE MONITOREO FISIOLÓGICO PARA TELEMETRÍA PARA 18 MONITORES	1,439,724.00	12	17,276,688.00	18	25,915,032.00		
					<b>Subtotal</b>		<b>231</b>	<b>30,331,756.64</b>	<b>341</b>	<b>43,889,346.19</b>
		<b>Total Unidad de Cuidados Intermedios Adulto</b>					<b>236</b>	<b>30,353,220.13</b>	<b>348</b>	<b>43,920,483.18</b>

(\*) Según precio de mercado para el año 2008.  
Importe en Moneda Nacional.

Servicio	Tipo de Bien	Clave cuadro básico	Descripción clave de cuadro básico	Precio unitario promedio (*)	Hospital general de 120 camas		Hospital general de 180 camas	
					Cantidad	Importe	Cantidad	Importe
Unidad de Cuidados Intermedios Neonatales	Equipo Informático	522.580.0100	COMPUTADORA DE ESCRITORIO	8,827.50	1	8,827.50	1	8,827.50
				<b>Subtotal</b>	<b>1</b>	<b>8,827.50</b>	<b>1</b>	<b>8,827.50</b>
	Equipo y Mobiliario Administrativo	511.026.0337	ANAQUEL 7 ENTREPAÑOS	3,644.99	2	7,289.99	2	7,289.99
		511.160.0218	CAJA FUERTE 2	4,500.00	1	4,500.00	1	4,500.00
		S/C 381	REGULADOR DE VOLTAJE	846.00	1	846.00	1	846.00
				<b>Subtotal</b>	<b>4</b>	<b>12,635.99</b>	<b>4</b>	<b>12,635.99</b>
	Equipo y Mobiliario Médico	060.218.0085	CONTENEDOR DESECHABLE PARA PUNZOCORTANTES	63.55	8	508.42	10	635.53
		513.138.0002	PORTATERMÓMETRO	87.91	1	87.91	1	87.91
		513.138.0056	BOTE SANITARIO	713.45	8	5,707.60	10	7,134.50
		513.182.0101	CARPETA PORTAEXPEDIENTE	324.08	8	2,592.67	10	3,240.83
		513.191.0407	CARRO PORTAEXPEDIENTES	3,489.75	1	3,489.75	1	3,489.75
		513.191.0605	CARRO ROPA LIMPIA	2,328.00	1	2,328.00	1	2,328.00
		513.360.0022	ESTANTE GUARDA ESTÉRIL 90 CM	3,820.50	1	3,820.50	1	3,820.50
		513.621.1603	MESA PASTEUR	1,712.82	8	13,702.52	10	17,128.15
		513.634.0048	NEGATOSCOPIO DOBLE DE PARED	2,102.04	1	2,102.04	1	2,102.04
		513.783.0054	RIEL PORTAVENOCCLISIS	343.74	8	2,749.92	10	3,437.40
		523.782.1490	REFRIGERADOR 9 PIES	4,131.87	1	4,131.87	1	4,131.87
		531.081.0014	ASPIRADOR PORTÁTIL PARA SUCCIÓN CONTINUA	46,821.18	2	93,642.35	2	93,642.35
		531.110.0183	BÁSCULA ELECTRÓNICA NEONATA	10,077.22	0		2	20,154.43
		531.191.0391	CARRO ROJO CON EQUIPO DE REANIMACION, DESFIBRILADOR-MONITOR-MARCAPASO.	215,136.28	3	645,408.84	4	860,545.11
		531.252.0033	CUNA DE CALOR RADIANTE	365,727.38	1	365,727.38	1	365,727.38
		531.295.1162	ESTUCHE DE DIAGNÓSTICO HOSPITALARIO	9,327.79	1	9,327.79	1	9,327.79
		531.329.0032	ELECTROCARDIOGRAFO MULTICANAL (3 CANALES 12 DERIVACIONES)	86,143.37	8	689,146.95	10	861,433.68
		531.345.0016	GLUCÓMETRO	5,009.36	2	10,018.72	2	10,018.72
		531.375.0126	ESTETOSCOPIO DE CÁPSULA DOBLE	772.07	1	772.07	1	772.07
		531.480.0102	HUMIDIFICADOR DE INTERCAMBIO CALOR - HUMEDAD	45,809.40	1	45,809.40	1	45,809.40
		531.497.0053	INCUBADORA DE TRASLADO	212,815.86	1	212,815.86	1	212,815.86
		531.497.2083	INCUBADORA PARA RECIÉN NACIDO	234,219.92	4	936,879.70	5	1,171,099.62
		531.562.0046	LÁMPARA DE FOTOTERAPIA	40,412.12	7	282,884.87	9	363,709.12
		531.562.1457	LÁMPARA DE EXAMINACIÓN CON FUENTE DE LUZ DE FIBRA ÓPTICA	3,761.56	8	30,092.49	10	37,615.61
		531.568.0057	LARINGOSCOPIO	10,542.92	2	21,085.84	2	21,085.84
		531.784.0205	RESUCITADOR PARA RECIÉN NACIDOS	2,543.35	1	2,543.35	1	2,543.35
		533.159.0132	CAMPANA DE FLUJO LAMINAR VERTICAL	85,976.39	1	85,976.39	1	85,976.39
	S/C 001	BOTE PARA RPBI	37.77	4	151.10	5	188.87	
	S/C 023	BÁSCULA GRANATARIA ELECTRÓNICA DIGITAL	3,066.93	6	18,401.57	9	27,602.36	
	S/C 034	BOMBAS DE INFUSIÓN VOLUMÉTRICA DE ALTA PRECISIÓN ADULTO	63,500.00	1	63,500.00	1	63,500.00	
	S/C 047	BOMBAS DE INFUSIÓN DE JERINGA	50,000.00	8	400,000.00	10	500,000.00	
	S/C 071	MEZCLADOR AIRE-OXIGENO	19,632.60	8	157,060.80	10	196,326.00	

(\*) Según precio de mercado para el año 2008.  
Importe en Moneda Nacional.

Servicio	Tipo de Bien	Clave cuadro básico	Descripción clave de cuadro básico	Precio unitario promedio (*)	Hospital general de 120 camas		Hospital general de 180 camas		
					Cantidad	Importe	Cantidad	Importe	
Unidad de Cuidados Intermedios Neonatales	Equipo y Mobiliario Médico	S/C 263	MONITOR DE SIGNOS VITALES INTERMEDIO	94,236.48	1	94,236.48	1	94,236.48	
		S/C 361	MÓDULO DE CABECERA PARA HOSPITALIZACIÓN	78,927.00	4	315,708.00	5	394,635.00	
		S/C 522	VENTILADOR PEDIÁTRICO NEONATAL	491,816.25	8	3,934,530.00	10	4,918,162.50	
		S/C 725	CENTRAL DE MONITOREO PARA MULTIPLES CAMAS. 8 CAMAS	2,583,247.43	1	2,583,247.43	1	2,583,247.43	
			<b>Subtotal</b>		<b>130</b>	<b>11,040,188.56</b>	<b>161</b>	<b>12,987,711.85</b>	
<b>Total Unidad de Cuidados Intermedios Neonatales</b>					<b>135</b>	<b>11,061,652.05</b>	<b>166</b>	<b>13,009,175.34</b>	
Urgencias	Equipo Informático	522.580.0100	COMPUTADORA DE ESCRITORIO	8,827.50	7	61,792.49	10	88,274.99	
		S/C 834	RADIO DE COMUNICACIÓN CB	3,000.00	1	3,000.00	1	3,000.00	
		S/C 841	SISTEMA PARA INTERCOMUNICACIÓN	4,500.00	1	4,500.00	1	4,500.00	
		<b>Subtotal</b>		<b>9</b>	<b>69,292.49</b>	<b>12</b>	<b>95,774.99</b>		
	Equipo y Mobiliario Administrativo	511.026.0337	ANAQUEL 7 ENTREPAÑOS	3,644.99	9	32,804.95	12	43,739.94	
		511.076.0351	ARCHIVERO DE 4 GAVETAS	5,544.99	3	16,634.97	3	16,634.97	
		511.232.0022	CESTO PARA PAPELES	181.34	11	1,994.74	17	3,082.78	
		511.339.1014	ESCRITORIO MODULAR 150 CM	5,641.98	1	5,641.98	1	5,641.98	
		511.451.0158	GABINETE UNIVERSAL	2,247.75	3	6,743.25	5	11,238.75	
		511.631.0052	MOSTRADOR ATENCIÓN AL PUBLICO	5,418.03	1	5,418.03	2	10,836.06	
		511.814.0101	SILLA FIJA APILABLE	464.79	1	464.79	1	464.79	
		511.814.0291	SILLA GIRATORIA SECRETARIAL	845.04	7	5,915.29	10	8,450.41	
		511.814.0309	SILLA APILABLE	520.51	8	4,164.10	12	6,246.16	
		511.836.0287	SILLÓN GIRATORIO RESPALDO ALTO	1,860.18	2	3,720.37	3	5,580.55	
		513.355.0102	ESCRITORIO MÉDICO	1,762.33	6	10,573.99	10	17,623.31	
		519.104.0103	BANCA EN TÁNDEM CUATRO LUGARES	3,434.78	7	24,043.45	8	27,478.22	
		519.132.0059	BOTE DE CAMPANA	872.38	7	6,106.68	7	6,106.68	
		519.695.0058	PIZARRÓN MAGNÉTICO 150 CM	924.90	3	2,774.70	3	2,774.70	
		519.874.0010	TAMBO PARA BASURA NO CONTAMINADA	960.94	5	4,804.71	6	5,765.65	
		522.470.0228	IMPRESORA B/N	2,129.91	2	4,259.82	2	4,259.82	
		529.356.0057	CALENTADOR ENFRIADOR DE AGUA	3,097.05	2	6,194.11	3	9,291.16	
		S/C 381	REGULADOR DE VOLTAJE	846.00	9	7,614.00	17	14,382.00	
			<b>Subtotal</b>		<b>87</b>	<b>149,873.93</b>	<b>122</b>	<b>199,597.94</b>	
		Equipo y Mobiliario Médico	060.218.0085	CONTENEDOR DESECHABLE PARA PUNZOCORTANTES	63.55	21	1,334.61	33	2,097.25
			060.879.0143	TERMÓMETRO CLÍNICO (ORAL)	45.00	1	45.00	1	45.00
			513.108.0102	BANCO GIRATORIO	1,242.00	2	2,484.00	3	3,726.00
			513.108.0268	BANCO GIRATORIO S/RESPALDO	776.98	4	3,107.93	5	3,884.91
			513.118.0050	BAÑO DE ARTESA	9,166.70	3	27,500.10	4	36,666.80
			513.130.0054	BÁSCULA CON ESTADÍMETRO	6,776.41	3	20,329.22	4	27,105.62
			513.130.0302	BÁSCULA PARA BEBÉ	3,264.81	3	9,794.42	4	13,059.23
			513.138.0002	PORTATERMÓMETRO	87.91	2	175.82	2	175.82
			513.138.0056	BOTE SANITARIO	713.45	6	4,280.70	9	6,421.05
			513.143.0059	BURO	816.60	10	8,166.00	17	13,882.20
			513.164.0202	CAMA PEDIÁTRICA	134,255.44	2	268,510.88	3	402,766.32
			513.168.0042	CAMILLA PLEGABLE	52,904.06	1	52,904.06	1	52,904.06
			513.182.0101	CARPETA PORTAEXPEDIENTE	324.08	13	4,213.08	21	6,805.75
			513.191.0050	CARRO CAMILLA AMBULANCIA	7,390.58	1	7,390.58	1	7,390.58
			513.191.0225	CARRO CAMILLA PARA MENORES	50,341.59	2	100,683.17	3	151,024.76
	513.191.0233		CARRO CAMILLA PARA ADULTOS	9,799.03	15	146,985.42	24	235,176.67	
	513.191.0308		CARRO CURACIONES	3,900.25	2	7,800.50	3	11,700.75	
	513.191.0407		CARRO PORTAEXPEDIENTES	3,489.75	1	3,489.75	2	6,979.50	

(\*) Según precio de mercado para el año 2008.  
Importe en Moneda Nacional.

Servicio	Tipo de Bien	Clave cuadro básico	Descripción clave de cuadro básico	Precio unitario promedio (*)	Hospital general de 120 camas		Hospital general de 180 camas	
					Cantidad	Importe	Cantidad	Importe
Urgencias	Equipo y Mobiliario Médico	513.191.0456	CARRO ROPA SUCIA	636.00	6	3,816.02	7	4,452.02
		513.245.0056	CÓMODO ADULTOS	504.00	7	3,528.00	9	4,536.00
		513.245.0106	CÓMODO MENORES	540.00	2	1,080.00	4	2,160.00
		513.254.0054	CUBETA ACERO INOXIDABLE	562.08	28	15,738.19	42	23,607.29
		513.352.0105	ESCALERILLA DE DOS PELDAÑOS	532.91	8	4,263.30	11	5,862.04
		513.360.0022	ESTANTE GUARDA ESTÉRIL 90 CM	3,820.50	5	19,102.50	6	22,923.00
		513.360.0055	ESTANTE GUARDA ESTÉRIL 120 CM	6,174.00	5	30,870.00	8	49,392.00
		513.461.0053	ANAQUEL GUARDA CÓMODO	7,513.97	1	7,513.97	1	7,513.97
		513.618.0710	MARTILLO PERCUSOR	2,355.91	1	2,355.91	2	4,711.82
		513.621.0134	MESA PARA REHIDRATACION. TIPO KARAM	3,000.00	3	9,000.00	5	15,000.00
		513.621.1306	MESA PARA EXPLORACIÓN UNIVERSAL	3,400.00	3	10,200.00	4	13,600.00
		513.621.1405	MESA MAYO	1,604.37	10	16,043.70	16	25,669.93
		513.621.1603	MESA PASTEUR	1,712.82	8	13,702.52	10	17,128.15
		513.634.0048	NEGATOSCOPIO DOBLE DE PARED	2,102.04	18	37,836.73	27	56,755.09
		513.635.0054	ORINAL PARA VARONES	282.28	6	1,693.68	8	2,258.23
		513.731.0305	PORTACUBETA RODABLE	390.00	20	7,800.00	30	11,700.00
		513.731.0339	PORTALEBRILLOS DOBLE	2,496.36	4	9,985.42	6	14,978.14
		513.783.0054	RIEL PORTAVENOCLISIS	343.74	22	7,562.28	36	12,374.65
		513.810.0051	SILLA DE RUEDAS PLEGABLE /DESCANSAPIES	3,237.13	3	9,711.39	5	16,185.65
		513.887.0059	TORUNDERO DE 250 CM3 CON TAPA	91.77	6	550.59	8	734.12
		513.907.0055	PORTAVENOCLISIS RODABLE	907.67	24	21,784.00	33	29,953.00
		517.013.0057	ALACENA ALTA DE 90 CM	890.14	1	890.14	1	890.14
		519.160.0104	CARRO ASEO FORMA TIJERA	847.69	1	847.69	1	847.69
		519.824.0052	SILLÓN ACOJINADO RECLINABLE	9,161.88	2	18,323.76	2	18,323.76
		523.782.0153	REFRIGERADOR TIPO DOMESTICO	3,070.39	1	3,070.39	1	3,070.39
		531.053.0364	ANESTESIA BÁSICA, UNIDAD DE	1,000,799.73	1	1,000,799.73	1	1,000,799.73
		531.081.0014	ASPIRADOR PORTÁTIL PARA SUCCIÓN CONTINUA	46,821.18	11	515,032.95	20	936,423.54
		531.081.0816	ASPIRADOR PARA SUCCIÓN RÁPIDA. EQUIPO PORTÁTIL	86,986.28	1	86,986.28	1	86,986.28
		531.116.0369	ESFIGMOMANÓMETRO ANEROIDE PORTÁTIL	1,775.31	2	3,550.61	2	3,550.61
		531.116.0377	ESFIGMOMANÓMETRO ANEROIDE DE PARED	2,916.31	15	43,744.61	24	69,991.37
		531.156.0147	CARRO CAMILLA RADIOTRASPARENTE	102,401.77	2	204,803.54	2	204,803.54
		531.191.0391	CARRO ROJO CON EQUIPO DE REANIMACION, DESFIBRILADOR-MONITOR-MARCAPASO	215,136.28	5	1,075,681.39	7	1,505,953.95
		531.252.0033	CUNA DE CALOR RADIANTE	365,727.38	1	365,727.38	1	365,727.38
		531.286.0017	DESFIBRILADOR EXTERNO AUTOMÁTICO, PORTÁTIL	100,879.37	1	100,879.37	1	100,879.37
		531.292.0019	FONODETECTOR PORTÁTIL DE LATIDOS FETALES	10,537.46	1	10,537.46	2	21,074.93
		531.295.1162	ESTUCHE DE DIAGNÓSTICO HOSPITALARIO	9,327.79	16	149,244.62	26	242,522.51
		531.295.1188	ESTUCHE DE DIAGNÓSTICO BÁSICO	5,591.51	1	5,591.51	1	5,591.51
		531.329.0032	ELECTROCARDIOGRAFO MULTICANAL (3 CANALES 12 DERIVACIONES)	86,143.37	1	86,143.37	2	172,286.74
		531.341.0465	EQUIPO DE ULTRASONIDO PARA ESTUDIOS GENERALES	654,420.00	1	654,420.00	2	1,308,840.00

(\*) Según precio de mercado para el año 2008.  
Importe en Moneda Nacional.

Servicio	Tipo de Bien	Clave cuadro básico	Descripción clave de cuadro básico	Precio unitario promedio (*)	Hospital general de 120 camas		Hospital general de 180 camas	
					Cantidad	Importe	Cantidad	Importe
Urgencias	Equipo y Mobiliario Médico	531.341.2479	UNIDAD RADIOLOGICA PORTATIL. (DIGITAL)	559,529.10	1	559,529.10	2	1,119,058.20
		531.345.0016	GLUCÓMETRO	5,009.36	1	5,009.36	1	5,009.36
		531.375.0126	ESTETOSCOPIO DE CÁPSULA DOBLE	772.07	18	13,897.22	28	21,617.89
		531.375.0159	ESTETOSCOPIO DE PINARD OBSTÉTRICO	772.54	3	2,317.61	4	3,090.14
		531.423.0060	FLUJÓMETRO DE PARED ESTÁNDAR	1,039.33	15	15,590.00	25	25,983.33
		531.497.0053	INCUBADORA DE TRASLADO	212,815.86	4	851,263.45	6	1,276,895.18
		531.562.1457	LÁMPARA DE EXAMINACIÓN CON FUENTE DE LUZ DE FIBRA ÓPTICA	3,761.56	8	30,092.49	10	37,615.61
		531.562.1465	LÁMPARA QUIRURGICA SENCILLA DE OPERACIÓN MANUAL	110,951.13	2	221,902.26	2	221,902.26
		531.568.0057	LARINGOSCOPIO	10,542.92	4	42,171.67	5	52,714.59
		531.572.0465	LAVADOR DESINFECTOR DE CÓMODOS	140,714.51	1	140,714.51	1	140,714.51
		531.616.5108	MESA QUIRURGICA UNIVERSAL ELECTROHIDRAULICA	423,371.47	1	423,371.47	1	423,371.47
		531.619.0403	MONITOR DE SIGNOS VITALES (BÁSICO)	102,578.76	9	923,208.84	13	1,333,523.88
		531.619.0411	MONITOR DE SIGNOS VITALES PARA EL TRASLADO DEL PACIENTE	112,665.10	3	337,995.31	4	450,660.41
		531.667.0081	OXÍMETRO DE PULSO	7,666.90	7	53,668.27	11	84,335.85
		531.784.0113	REANIMADOR DE ASISTENCIA VENTILATORIA PEDIÁTRICA	2,543.35	4	10,173.39	5	12,716.73
		531.784.0205	RESUCITADOR PARA RECIEN NACIDOS	2,543.35	4	10,173.39	5	12,716.73
		531.787.0110	REANIMADOR DE ASISTENCIA VENTILATORIA	2,543.35	6	15,260.08	8	20,346.77
		531.941.0279	VENTILADOR DE TRASLADO PEDIÁTRICO-ADULTO. (CICLADO POR VOLUMEN Y PRESIÓN)	329,233.13	3	987,699.38	4	1,316,932.50
		531.941.0980	VENTILADOR VOLUMÉTRICO NEONATAL-PEDIÁTRICO-ADULTO	447,799.35	1	447,799.35	2	895,598.70
		533.787.0199	REFRIGERADOR VERTICAL PARA LABORATORIO USO RUTINARIO	36,686.52	1	36,686.52	2	73,373.05
		533.898.0021	TRIPIE PORTASUERO	606.50	1	606.50	1	606.50
		537.835.0028	SIERRA PARA CORTAR YESO	21,153.15	2	42,306.29	2	42,306.29
		S/C 001	BOTE PARA RPBI	37.77	11	415.52	14	528.84
		S/C 010	MONITOR DE SIGNOS VITALES AVANZADO	202,724.17	1	202,724.17	2	405,448.35
		S/C 031	BOMBA DE INFUSIÓN DE DOBLE CANAL	152,500.00	3	457,500.00	6	915,000.00
		S/C 051	CAMA ELÉCTRICA PARA CUIDADOS INTENSIVOS CON BÁSCULA Y COLCHÓN ACTIVO ANTIESCARAS	241,802.30	1	241,802.30	2	483,604.60
		S/C 092	COMPUTADORA C/SOFTWARE PARA MANEJO DE IMÁGENES, SISTEMA DE TELEMEDICINA	400,000.00	1	400,000.00	2	800,000.00
S/C 106	CORTINA ANTIBACTERIANA	2,360.88	19	44,856.74	29	68,465.55		
S/C 147	ESFIGMOMANÓMETRO ANEROIDE DE PEDESTAL	789.40	5	3,946.98	8	6,315.16		

(\*) Según precio de mercado para el año 2008.  
Importe en Moneda Nacional.

Servicio	Tipo de Bien	Clave cuadro básico	Descripción clave de cuadro básico	Precio unitario promedio (*)	Hospital general de 120 camas		Hospital general de 180 camas	
					Cantidad	Importe	Cantidad	Importe
Urgencias	Equipo y Mobiliario Médico	S/C 361	MÓDULO DE CABECERA PARA HOSPITALIZACIÓN	78,927.00	5	394,635.00	8	631,416.00
		S/C 382	RELOJ PARA QUIRÓFANO	686.89	1	686.89	1	686.89
		S/C 456	SISTEMA CALENTAMIENTO WARM TOUCH CON ACCESORIOS ADULTO/PEDIÁTRICO	52,353.60	1	52,353.60	2	104,707.20
		S/C 487	TANQUE DE OXÍGENO, TIPO E	2,394.83	1	2,394.83	1	2,394.83
		S/C 488	TANQUE DE OXÍGENO PORTÁTIL, TIPO C Ó D, CON MANÓMETRO, REGULADOR Y FLUJÓMETRO	2,816.67	1	2,816.67	1	2,816.67
		S/C 493	TERMÓMETRO ELECTRÓNICO	4,687.08	4	18,748.31	5	23,435.39
		S/C 505	TERMÓMETRO PARA LABORATORIO	708.00	1	708.00	1	708.00
		S/C 531	ASPIRADOR NEUMÁTICO DE PARED	2,100.00	1	2,100.00	1	2,100.00
		S/C 535	CARRO CAMILLA PARA BAÑO DE PACIENTES	117,446.87	1	117,446.87	1	117,446.87
		S/C 725	CENTRAL DE MONITOREO PARA MULTIPLES CAMAS. 8 CAMAS	2,583,247.43	1	2,583,247.43	2	5,166,494.87
		S/C 793	EQUIPO PARA VENTILACION TRANSTRAQUEAL PERCUTÁNEA	56,559.95	1	56,559.95	1	56,559.95
		S/C 809	SISTEMA DE INMOVILIZACIÓN	7,800.00	2	15,600.00	3	23,400.00
		S/C 924	TERMÓMETRO DE INTERIOR Y EXTERIOR	1,000.00	2	2,000.00	2	2,000.00
					<b>Subtotal</b>	<b>508</b>	<b>15,001,587.94</b>	<b>749</b>
	Instrumental	513.950.0010	VASO DE 1000 CM3 CON TAPA	164.24	1	164.24	1	164.24
		S/C 402	SET DE INSTRUMENTAL PARA ASEPSIA	17,292.13	1	17,292.13	1	17,292.13
		S/C 420	SET DE INSTRUMENTAL PARA CURACION	18,493.91	4	73,975.64	5	92,469.55
		S/C 434	SET DE INSTRUMENTAL PARA VENODISECCION	51,730.59	2	103,461.18	3	155,191.78
		S/C 674	SET DE INSTRUMENTAL PARA RETIRAR PUNTOS	1,140.52	2	2,281.05	2	2,281.05
		S/C 675	SET DE INSTRUMENTAL PARA SUTURA	20,964.61	2	41,929.21	2	41,929.21
S/C 712		SET DE INSTRUMENTAL PARA YESOS	55,078.08	1	55,078.08	1	55,078.08	
S/C 737		SET DE INSTRUMENTAL PARA EXTRACCIÓN DE CUERPOS EXTRAÑOS	22,745.28	1	22,745.28	1	22,745.28	
S/C 915		PUNCIÓN PLEURAL, SET DE	29,687.11	1	29,687.11	1	29,687.11	
			<b>Subtotal</b>	<b>15</b>	<b>346,613.92</b>	<b>17</b>	<b>416,838.42</b>	
<b>Total Urgencias</b>					<b>619</b>	<b>15,567,368.27</b>	<b>900</b>	<b>24,468,701.25</b>
Quirófano	Equipo Informático	522.580.0100	COMPUTADORA DE ESCRITORIO	8,827.50	3	26,482.50	3	26,482.50
		524.820.0049	TELEVISOR A COLOR DE 25 " PANTALLA PLANA	349.00	2	698.00	2	698.00
			<b>Subtotal</b>	<b>5</b>	<b>27,180.50</b>	<b>5</b>	<b>27,180.50</b>	
	Equipo y Mobiliario Administrativo	511.026.0337	ANAQUEL 7 ENTREPAÑOS	3,644.99	3	10,934.98	3	10,934.98
		511.076.0351	ARCHIVERO DE 4 GAVETAS	5,544.99	2	11,089.98	2	11,089.98
		511.232.0022	CESTO PARA PAPELES	181.34	17	3,082.78	19	3,445.46
		511.339.1014	ESCRITORIO MODULAR 150 CM	5,641.98	1	5,641.98	1	5,641.98
		511.451.0158	GABINETE UNIVERSAL	2,247.75	1	2,247.75	1	2,247.75
		511.814.0291	SILLA GIRATORIA SECRETARIAL	845.04	3	2,535.12	3	2,535.12
		511.814.0309	SILLA APILABLE	520.51	2	1,041.03	3	1,561.54

(\*) Según precio de mercado para el año 2008.

Importe en Moneda Nacional.

Servicio	Tipo de Bien	Clave cuadro básico	Descripción clave de cuadro básico	Precio unitario promedio (*)	Hospital general de 120 camas		Hospital general de 180 camas		
					Cantidad	Importe	Cantidad	Importe	
Quirófano	Equipo y Mobiliario Administrativo	511.836.0329	SILLÓN 3 LUGARES	6,379.30	2	12,758.60	2	12,758.60	
		513.355.0102	ESCRITORIO MÉDICO	1,762.33	2	3,524.66	4	7,049.32	
		519.132.0059	BOTE DE CAMPANA	872.38	14	12,213.35	16	13,958.12	
		519.196.0052	CASILLERO 2 PUERTAS	1,216.62	12	14,599.38	16	19,465.84	
		519.315.0017	ESCALERA DE TIJERA 3 PELDAÑOS	854.80	4	3,419.20	5	4,274.00	
		519.630.0155	MESA DE CENTRO DE MADERA	2,389.31	1	2,389.31	1	2,389.31	
		519.695.0058	PIZARRÓN MAGNÉTICO 150 CM	924.90	4	3,699.60	6	5,549.40	
		519.874.0010	TAMBO PARA BASURA NO CONTAMINADA	960.94	10	9,609.42	12	11,531.30	
		522.470.0228	IMPRESORA B/N	2,129.91	3	6,389.73	4	8,519.64	
		529.356.0057	CALENTADOR ENFRIADOR DE AGUA	3,097.05	2	6,194.11	2	6,194.11	
		S/C 381	REGULADOR DE VOLTAJE	846.00	3	2,538.00	3	2,538.00	
			<b>Subtotal</b>			<b>86</b>	<b>113,908.99</b>	<b>103</b>	<b>131,684.46</b>
		Equipo y Mobiliario Médico	060.218.0085	CONTENEDOR DESECHABLE PARA PUNZOCORTANTES	63.55	11	699.08	13	826.19
	513.108.0102		BANCO GIRATORIO	1,242.00	1	1,242.00	2	2,484.00	
	513.108.0268		BANCO GIRATORIO S/RESPALDO	776.98	4	3,107.93	5	3,884.91	
	513.138.0002		PORTATERMÓMETRO	87.91	3	263.73	3	263.73	
	513.138.0056		BOTE SANITARIO	713.45	3	2,140.35	4	2,853.80	
	513.182.0101		CARPETA PORTAEXPEDIENTE	324.08	2	648.17	3	972.25	
	513.191.0159		CARRO CAMILLA	29,644.91	8	237,159.31	10	296,449.13	
	513.191.0233		CARRO CAMILLA PARA ADULTOS	9,799.03	7	68,593.20	10	97,990.28	
	513.191.0456		CARRO ROPA SUCIA	636.00	1	636.00	1	636.00	
	513.191.0605		CARRO ROPA LIMPIA	2,328.00	1	2,328.00	2	4,656.00	
	513.245.0056		CÓMODO ADULTOS	504.00	0		2	1,008.00	
	513.254.0054		CUBETA ACERO INOXIDABLE	562.08	16	8,993.25	20	11,241.57	
	513.352.0105		ESCALERILLA DE DOS PELDAÑOS	532.91	4	2,131.65	5	2,664.56	
	513.360.0022		ESTANTE GUARDA ESTÉRIL 90 CM	3,820.50	1	3,820.50	1	3,820.50	
	513.461.0053		ANAQUEL GUARDA CÓMODO	7,513.97	1	7,513.97	1	7,513.97	
	513.546.0052		JABONERA DE PEDAL	4,940.00	2	9,880.00	2	9,880.00	
	513.616.0977		MESA TRANSPORTADORA DE INSTRUMENTAL	5,796.00	4	23,184.00	5	28,980.00	
	513.621.1355		MESA RIÑÓN	5,073.50	4	20,294.00	5	25,367.50	
	513.621.1405		MESA MAYO	1,604.37	9	14,439.33	11	17,648.07	
	513.621.1603		MESA PASTEUR	1,712.82	18	30,830.67	22	37,681.93	
	513.634.0048		NEGATOSCOPIO DOBLE DE PARED	2,102.04	7	14,714.28	8	16,816.32	
	513.635.0054		ORINAL PARA VARONES	282.28	12	3,387.35	15	4,234.19	
	513.731.0305		PORTACUBETA RODABLE	390.00	10	3,900.00	11	4,290.00	
	513.731.0339		PORTALEBRILLOS DOBLE	2,496.36	8	19,970.85	10	24,963.56	
	513.783.0054		RIEL PORTAVENOCLISIS	343.74	4	1,374.96	5	1,718.70	
	513.810.0051		SILLA DE RUEDAS PLEGABLE /DESCANSAPIES	3,237.13	2	6,474.26	3	9,711.39	
	513.907.0055		PORTAVENOCLISIS RODABLE	907.67	16	14,522.67	20	18,153.33	
	515.957.0232		VITRINA DE 90 CM CONTRA MURO	1,334.41	5	6,672.06	6	8,006.47	
	517.013.0057		ALACENA ALTA DE 90 CM	890.14	1	890.14	1	890.14	
	519.104.0269		BANCA PARA REGADERA	1,273.50	8	10,188.00	11	14,008.50	
	519.160.0104		CARRO ASEO FORMA TIJERA	847.69	5	4,238.44	7	5,933.82	
	519.824.0052		SILLÓN ACOJINADO RECLINABLE	9,161.88	1	9,161.88	1	9,161.88	
	531.053.0356		ANESTESIA DE ALTA ESPECIALIDAD, UNIDAD DE	1,078,827.46	4	4,315,309.86	5	5,394,137.32	

(\*) Según precio de mercado para el año 2008.  
Importe en Moneda Nacional.



Servicio	Tipo de Bien	Clave cuadro básico	Descripción clave de cuadro básico	Precio unitario promedio (*)	Hospital general de 120 camas		Hospital general de 180 camas	
					Cantidad	Importe	Cantidad	Importe
Quirófano	Equipo y Mobiliario Médico	531.060.0134	ANTEOJOS EMPLOMADOS	2,045.00	6	12,270.00	7	14,315.00
		531.081.0766	ASPIRADOR GASTRICO PARA SUCCION CONTINUA E INTERMITENTE	83,663.97	5	418,319.86	6	501,983.83
		531.113.0032	BLINDAJE PARA GONADAS	1,395.76	9	12,561.80	11	15,353.32
		531.116.0369	ESFIGMOMANÓMETRO ANEROIDE PORTÁTIL	1,775.31	1	1,775.31	1	1,775.31
		531.140.0344	BOMBA DE INFUSIÓN VOLUMÉTRICA	46,750.00	4	187,000.00	5	233,750.00
		531.146.1577	BRONCOSCOPIO FLEXIBLE DE FIBRA ÓPTICA	338,762.04	4	1,355,048.15	5	1,693,810.19
		531.168.0069	ELECTROCARDIOGRAFO MULTICANAL CON INTERPRETACION	94,658.55	1	94,658.55	1	94,658.55
		531.191.0391	CARRO ROJO CON EQUIPO DE REANIMACION, DESFIBRILADOR-MONITOR-MARCAPASO	215,136.28	9	1,936,226.51	11	2,366,499.06
		531.234.0010	COLLARÍN DE PLOMO	609.50	1	609.50	1	609.50
		531.328.0116	UNIDAD DE ELECTROCIRUGÍA. (CORTE Y COAGULACIÓN BIPOLAR)	110,648.64	1	110,648.64	1	110,648.64
		531.341.2479	UNIDAD RADIOLOGICA PORTÁTIL. (DIGITAL)	559,529.10	2	1,119,058.20	2	1,119,058.20
		531.341.2529	UNIDAD RADIOLOGICA Y FLUOROSCÓPICA	2,368,805.30	1	2,368,805.30	1	2,368,805.30
		531.375.0126	ESTETOSCOPIO DE CÁPSULA DOBLE	772.07	5	3,860.34	6	4,632.41
		531.423.0060	FLUJÓMETRO DE PARED ESTÁNDAR	1,039.33	8	8,314.67	10	10,393.33
		531.562.0905	LÁMPARA QUIRURGICA PORTÁTIL PARA EMERGENCIA	105,658.23	4	422,632.92	5	528,291.15
		531.562.1010	LÁMPARA QUIRURGICA DOBLE	192,181.83	4	768,727.32	5	960,909.15
		531.562.1457	LÁMPARA DE EXAMINACIÓN CON FUENTE DE LUZ DE FIBRA ÓPTICA	3,761.56	3	11,284.68	4	15,046.24
		531.564.0267	EQUIPO E INSTRUMENTAL PARA LAPAROSCOPIA	417,847.22	5	2,089,236.10	6	2,507,083.32
		531.568.0057	LARINGOSCOPIO	10,542.92	1	10,542.92	1	10,542.92
		531.572.0465	LAVADOR DESINFECTOR DE CÓMODOS	140,714.51	4	562,858.05	4	562,858.05
		531.601.0056	MANDIL EMPLOMADO	3,024.20	5	15,120.98	6	18,145.18
		531.616.5108	MESA QUIRURGICA UNIVERSAL ELECTROHIDRAULICA.	423,371.47	4	1,693,485.89	5	2,116,857.36
		531.619.0403	MONITOR DE SIGNOS VITALES (BÁSICO)	102,578.76	8	820,630.08	10	1,025,787.60
		531.619.0411	MONITOR DE SIGNOS VITALES PARA EL TRASLADO DEL PACIENTE	112,665.10	3	337,995.31	3	337,995.31
		531.695.0061	PORTA MANDILES	8,116.14	6	48,696.81	7	56,812.95
		531.784.0113	REANIMADOR DE ASISTENCIA VENTILATORIA PEDIÁTRICA	2,543.35	4	10,173.39	5	12,716.73
		531.784.0205	RESUCITADOR PARA RECIEN NACIDOS	2,543.35	5	12,716.73	6	15,260.08
		531.787.0110	REANIMADOR DE ASISTENCIA VENTILATORIA	2,543.35	4	10,173.39	5	12,716.73
		531.941.0279	VENTILADOR DE TRASLADO PEDIÁTRICO-ADULTO. (CICLADO POR VOLUMEN Y PRESIÓN)	329,233.13	1	329,233.13	1	329,233.13
		537.461.0037	HISTEROSCOPIO	321,398.29	3	964,194.88	4	1,285,593.17
		S/C 001	BOTE PARA RPBI	37.77	13	491.06	18	679.93
		S/C 010	MONITOR DE SIGNOS VITALES AVANZADO	202,724.17	4	810,896.70	5	1,013,620.87

(\*) Según precio de mercado para el año 2008.  
Importe en Moneda Nacional.

Servicio	Tipo de Bien	Clave cuadro básico	Descripción clave de cuadro básico	Precio unitario promedio (*)	Hospital general de 120 camas		Hospital general de 180 camas	
					Cantidad	Importe	Cantidad	Importe
Quirófano	Equipo y Mobiliario Médico	S/C 092	COMPUTADORA C/SOFTWARE PARA MANEJO DE IMÁGENES, SISTEMA DE TELEMEDICINA	400,000.00	2	800,000.00	2	800,000.00
		S/C 106	CORTINA ANTIBACTERIANA	2,360.88	12	28,330.57	15	35,413.22
		S/C 147	ESFIGMOMANÓMETRO ANEROIDE DE PEDESTAL	789.40	1	789.40	1	789.40
		S/C 382	RELOJ PARA QUIRÓFANO	686.89	9	6,181.97	12	8,242.62
		S/C 456	SISTEMA CALENTAMIENTO WARM TOUCH CON ACCESORIOS ADULTO/PEDIÁTRICO	52,353.60	4	209,414.40	5	261,768.00
		S/C 468	SISTEMA INTEGRADO DE PHMETRÍA Y MANOMETRÍA TRANSEOFÁGICA	714,265.40	1	714,265.40	2	1,428,530.80
		S/C 540	ASPIRADOR NEUMÁTICO PARA QUIRÓFANO	2,155.00	4	8,620.00	5	10,775.00
		S/C 853	MONITOR DE RELAJACIÓN MUSCULAR	3,926.52	4	15,706.08	5	19,632.60
				<b>Subtotal</b>		<b>358</b>	<b>23,180,264.84</b>	<b>445</b>
	Instrumental	S/C 402	SET DE INSTRUMENTAL PARA ASEPSIA	17,292.13	1	17,292.13	1	17,292.13
		S/C 406	SET DE INSTRUMENTAL PARA CIRUGÍA DE AMPUTACIÓN	122,248.01	1	122,248.01	1	122,248.01
		S/C 421	SET DE INSTRUMENTAL PARA ESTRABISMO	161,151.32	0		1	161,151.32
		S/C 427	SET DE INSTRUMENTAL PARA PARPADO	31,908.94	1	31,908.94	1	31,908.94
		S/C 428	SET DE INSTRUMENTAL PARA RINOSEPTUPLASTIA	280,282.98	1	280,282.98	1	280,282.98
		S/C 434	SET DE INSTRUMENTAL PARA VENODISECCION	51,730.59	1	51,730.59	1	51,730.59
		S/C 560	SET DE INSTRUMENTAL PARA CIRUGÍA DE CORAZON ABIERTO EXTRACORPOREA	199,543.78	1	199,543.78	1	199,543.78
		S/C 582	SET DE INSTRUMENTAL PARA TIROIDECTOMIA	63,290.40	1	63,290.40	1	63,290.40
		S/C 583	SET DE INSTRUMENTAL PARA CIRUGÍA DE TORAX ADULTO	191,069.44	0		1	191,069.44
		S/C 587	SET DE INSTRUMENTAL PARA CIRUGÍA TRAQUEOSTOMIA	56,559.95	1	56,559.95	1	56,559.95
		S/C 588	SET DE INSTRUMENTAL PARA CIRUGÍA MAYOR	31,711.10	1	31,711.10	1	31,711.10
		S/C 589	SET DE INSTRUMENTAL PARA CIRUGÍA MENOR	55,501.75	1	55,501.75	1	55,501.75
		S/C 598	SET DE INSTRUMENTAL PARA CIRUGÍA TRANSFENOIDAL HIPOFISIS. NEUROCIRUGÍA	161,424.87	0		1	161,424.87
		S/C 605	SET DE INSTRUMENTAL PARA CIRUGÍA ENDOSCÓPICA DE SENOS PARANASALES	200,258.15	2	400,516.30	4	801,032.59
		S/C 607	SET DE INSTRUMENTAL DE MASTOIDECTOMIA Y MIRINGOTOMIA	28,216.50	0		1	28,216.50
		S/C 612	SET DE INSTRUMENTAL PARA AMIGDALECTOMIA	66,991.80	1	66,991.80	1	66,991.80
		S/C 620	SET DE INSTRUMENTAL BÁSICO DE CIRUGÍA PLASTICA	73,041.65	1	73,041.65	1	73,041.65

(\*) Según precio de mercado para el año 2008.  
Importe en Moneda Nacional.

Servicio	Tipo de Bien	Clave cuadro básico	Descripción clave de cuadro básico	Precio unitario promedio (*)	Hospital general de 120 camas		Hospital general de 180 camas	
					Cantidad	Importe	Cantidad	Importe
Quirófano	Instrumental	S/C 642	SET DE INSTRUMENTAL PARA CIRUGIA RECTAL BÁSICA	63,400.34	0		1	63,400.34
		S/C 645	SET DE INSTRUMENTAL PARA CESAREA. GINECOLOGIA	62,989.50	1	62,989.50	1	62,989.50
		S/C 646	SET DE INSTRUMENTAL PARA HISTERECTOMIA ABDOMINAL. GINECOLOGIA	118,871.47	1	118,871.47	1	118,871.47
		S/C 647	SET DE INSTRUMENTAL PARA PARTO. GINECOLOGIA	33,369.01	1	33,369.01	1	33,369.01
		S/C 648	SET DE INSTRUMENTAL PARA LEGRADO. GINECOLOGIA	39,471.87	1	39,471.87	1	39,471.87
		S/C 649	SET DE INSTRUMENTAL PARA HISTERECTOMIA VAGINAL	60,365.66	1	60,365.66	1	60,365.66
		S/C 654	SET DE INSTRUMENTAL PARA PEQUEÑOS FRAGMENTOS	260,775.24	1	260,775.24	1	260,775.24
		S/C 656	SET DE INSTRUMENTAL ORTOPEDIA BÁSICO	171,289.72	1	171,289.72	1	171,289.72
		S/C 658	SET DE INSTRUMENTAL BÁSICO DE CADERAY HUESO GRANDE.	313,282.50	1	313,282.50	1	313,282.50
		S/C 660	SET DE INSTRUMENTAL SUPLEMENTO PARA CIRUGÍA DE MANO	112,829.08	1	112,829.08	1	112,829.08
		S/C 670	SET DE INSTRUMENTAL PARA UROLOGIA PEDIÁTRICA	96,207.59	1	96,207.59	1	96,207.59
		S/C 675	SET DE INSTRUMENTAL PARA SUTURA	20,964.61	0		1	20,964.61
		S/C 712	SET DE INSTRUMENTAL PARA YESOS	55,078.08	1	55,078.08	1	55,078.08
		S/C 735	SET DE INSTRUMENTAL PARA CRANEOTOMÍA	124,496.60	1	124,496.60	1	124,496.60
		S/C 738	SET DE INSTRUMENTAL PARA FISTULA ARTERIOVENOSA	81,727.50	1	81,727.50	1	81,727.50
		S/C 739	SET DE INSTRUMENTAL PARA LABIO Y PALADAR PEDIÁTRICO	131,480.83	1	131,480.83	1	131,480.83
		S/C 740	SET DE INSTRUMENTAL PARA LAPAROSCOPIA GINECOLÓGICA	46,691.30	1	46,691.30	1	46,691.30
		S/C 741	SET DE INSTRUMENTAL PARA MICRODISECTOMIA LUMBAR	176,422.08	1	176,422.08	1	176,422.08
		S/C 742	SET DE INSTRUMENTAL PARA NEUROCIRUGÍA DE COLUMNA CERVICAL ANTERIOR PEDIÁTRICA	89,215.51	1	89,215.51	1	89,215.51
		S/C 744	SET DE INSTRUMENTAL PARA OFTALMOLOGIA, BÁSICO	254,188.77	0		1	254,188.77
		S/C 747	SET DE INSTRUMENTAL PARA REVISION UTERINA	5,201.98	1	5,201.98	1	5,201.98
		S/C 748	SET DE INSTRUMENTAL PARA SAFENECTOMIA	136,391.21	1	136,391.21	1	136,391.21
		S/C 749	SET DE INSTRUMENTAL PARA SEPARADORES ABDOMINALES PEDIÁTRICOS	60,831.09	1	60,831.09	1	60,831.09
		S/C 750	SET DE INSTRUMENTAL PARA TORACOSCOPIA	315,994.29	1	315,994.29	1	315,994.29
		S/C 751	SET DE INSTRUMENTAL PARA TRANSPLANTE RENAL	57,477.97	1	57,477.97	1	57,477.97
		S/C 752	SET DE INSTRUMENTAL PARA VESICULA Y VÍAS BILIARES	77,702.82	1	77,702.82	1	77,702.82
		S/C 847	SET DE INSTRUMENTAL PARA ESTAPEDECTOMIA	146,548.46	1	146,548.46	1	146,548.46
		S/C 881	CIRUGÍA GENERAL DE PEDIATRIA, SET DE	112,927.24	1	112,927.24	1	112,927.24
		S/C 913	PTERIGION MENOR, SET DE	96,341.62	1	96,341.62	1	96,341.62
		<b>Subtotal</b>					<b>40</b>	<b>4,434,599.59</b>
<b>Total Quirófano</b>					489	27,755,953.92	602	33,854,838.83

(\*) Según precio de mercado para el año 2008.  
Importe en Moneda Nacional.

Servicio	Tipo de Bien	Clave cuadro básico	Descripción clave de cuadro básico	Precio unitario promedio (*)	Hospital general de 120 camas		Hospital general de 180 camas	
					Cantidad	Importe	Cantidad	Importe
Endoscopia	Equipo y Mobiliario Administrativo	511.026.0410	ANAQUEL CARGAS PESADAS	2,343.67	3	7,031.01	3	7,031.01
		519.315.0017	ESCALERA DE TIJERA 3 PELDAÑOS	854.80	1	854.80	1	854.80
			<b>Subtotal</b>		<b>4</b>	<b>7,885.81</b>	<b>4</b>	<b>7,885.81</b>
	Equipo y Mobiliario Médico	060.218.0085	CONTENEDOR DESECHABLE PARA PUNZOCORTANTES	63.55	4	254.21	4	254.21
		513.108.0052	BANCO GIRATORIO C/RESPALDO	1,201.23	3	3,603.69	3	3,603.69
		513.138.0056	BOTE SANITARIO	713.45	1	713.45	1	713.45
		513.182.0101	CARPETA PORTAEXPEDIENTE	324.08	3	972.25	3	972.25
		513.191.0233	CARRO CAMILLA PARA ADULTOS	9,799.03	5	48,995.14	5	48,995.14
		513.191.0456	CARRO ROPA SUCIA	636.00	1	636.00	1	636.00
		513.245.0056	CÓMODO ADULTOS	504.00	1	504.00	1	504.00
		513.254.0054	CUBETA ACERO INOXIDABLE	562.08	3	1,686.24	3	1,686.24
		513.352.0105	ESCALERILLA DE DOS PELDAÑOS	532.91	6	3,197.48	6	3,197.48
		513.461.0053	ANAQUEL GUARDA CÓMODOS	7,513.97	1	7,513.97	1	7,513.97
		513.567.0106	LÁMPARA DE PIE RODABLE	6,664.76	4	26,659.04	4	26,659.04
		513.580.0455	LAVABO PASTEUR	3,750.30	2	7,500.60	2	7,500.60
		513.621.1405	MESA MAYO	1,604.37	3	4,813.11	3	4,813.11
		513.621.1603	MESA PASTEUR	1,712.82	4	6,851.26	4	6,851.26
		513.621.1652	MESA PUENTE	7,381.86	3	22,145.57	3	22,145.57
		513.634.0030	NEGATOSCOPIO	766.09	1	766.09	1	766.09
		513.634.0048	NEGATOSCOPIO DOBLE DE PARED	2,102.04	3	6,306.12	3	6,306.12
		513.635.0054	ORINAL PARA VARONES	282.28	3	846.84	3	846.84
		513.783.0054	RIEL PORTAVENOCLISIS	343.74	3	1,031.22	3	1,031.22
		513.790.0063	RIÑÓN DE 500 CM3	90.30	1	90.30	1	90.30
		513.790.0071	RIÑÓN DE 250 CM3	67.71	3	203.14	3	203.14
		513.887.0059	TORUNDERO DE 250 CM3 CON TAPA	91.77	3	275.30	3	275.30
		513.907.0055	PORTAVENOCLISIS RODABLE	907.67	1	907.67	1	907.67
		515.619.0059	MESA ALTA DE 150 CM. CON CAJONERA	3,408.75	3	10,226.25	3	10,226.25
		531.053.0364	ANESTESIA BÁSICA, UNIDAD DE	1,000,799.73	1	1,000,799.73	1	1,000,799.73
		531.146.1536	VIDEOPROSCOPIO PEDIÁTRICO	385,689.55	3	1,157,068.65	3	1,157,068.65
		531.191.0417	CARRO ROJO CON EQUIPO DE REANIMACION, DESFIBRILADOR-MONITOR	214,459.18	1	214,459.18	1	214,459.18
		531.385.1049	ESTERILIZADOR DE BAJA TEMPERATURA A TRAVÉS DE ÁCIDO PARACÉTICO	654,420.00	4	2,617,680.00	4	2,617,680.00
		531.572.0465	LAVADOR DESINFECTOR DE CÓMODOS	140,714.51	1	140,714.51	1	140,714.51
		531.616.5082	MESA PARA EXPLORACION PROCTOLÓGICA	12,000.00	1	12,000.00	1	12,000.00
		531.619.0403	MONITOR DE SIGNOS VITALES (BÁSICO)	102,578.76	3	307,736.28	3	307,736.28
		531.819.0179	RECTOSIGMOIDOSCOPIO	620,982.34	1	620,982.34	1	620,982.34
		531.857.0982	SISTEMA UNIVERSAL DE VIDEO PARA ENDOSCOPIOS	452,457.37	3	1,357,372.11	3	1,357,372.11
		S/C 001	BOTE PARA RPBI	37.77	4	151.10	4	151.10
		S/C 005	ANAQUEL PARA ENDOSCOPIOS	92,632.50	1	92,632.50	1	92,632.50
		S/C 082	CISTOSCOPIO, URETROTOMO Y RESECTOSCOPIO	513,134.37	1	513,134.37	1	513,134.37

(\*) Según precio de mercado para el año 2008.

Importe en Moneda Nacional.

Servicio	Tipo de Bien	Clave cuadro básico	Descripción clave de cuadro básico	Precio unitario promedio (*)	Hospital general de 120 camas		Hospital general de 180 camas		
					Cantidad	Importe	Cantidad	Importe	
Endoscopia	Equipo y Mobiliario Médico	S/C 106	CORTINA ANTIBACTERIANA	2,360.88	3	7,082.64	3	7,082.64	
		S/C 525	VIDEODUODENOSCOPIO	535,965.13	1	535,965.13	1	535,965.13	
			<b>Subtotal</b>		<b>93</b>	<b>8,734,477.46</b>	<b>93</b>	<b>8,734,477.46</b>	
	Instrumental	S/C 896	LAVADO DE SONDA, SET DE	1,704.76	1	1,704.76	1	1,704.76	
			<b>Subtotal</b>		<b>1</b>	<b>1,704.76</b>	<b>1</b>	<b>1,704.76</b>	
<b>Total Endoscopia</b>					<b>98</b>	<b>8,744,068.04</b>	<b>98</b>	<b>8,744,068.04</b>	
Tococirugía	Equipo Informático	522.580.0100	COMPUTADORA DE ESCRITORIO	8,827.50	2	17,655.00	2	17,655.00	
		524.820.0049	TELEVISOR A COLOR DE 25 " PANTALLA PLANA	349.00	1	349.00	1	349.00	
				<b>Subtotal</b>		<b>3</b>	<b>18,004.00</b>	<b>3</b>	<b>18,004.00</b>
	Equipo y Mobiliario Administrativo	511.026.0337	ANAQUEL 7 ENTREPAÑOS	3,644.99	3	10,934.98	3	10,934.98	
		511.026.0436	ANAQUEL FIJO	4,753.82	1	4,753.82	2	9,507.64	
		511.076.0351	ARCHIVERO DE 4 GAVETAS	5,544.99	4	22,179.96	4	22,179.96	
		511.232.0022	CESTO PARA PAPELES	181.34	9	1,632.06	10	1,813.40	
		511.451.0158	GABINETE UNIVERSAL	2,247.75	4	8,991.00	4	8,991.00	
		511.814.0291	SILLA GIRATORIA SECRETARIAL	845.04	1	845.04	1	845.04	
		511.814.0309	SILLA APILABLE	520.51	3	1,561.54	3	1,561.54	
		511.836.0287	SILLÓN GIRATORIO RESPALDO ALTO	1,860.38	6	11,161.11	6	11,161.11	
		511.836.0329	SILLÓN 3 LUGARES	6,379.30	1	6,379.30	1	6,379.30	
		513.355.0102	ESCRITORIO MÉDICO	1,762.33	4	7,049.32	4	7,049.32	
		519.132.0059	BOTE DE CAMPANA	872.38	4	3,489.53	4	3,489.53	
		519.196.0052	CASILLERO 2 PUERTAS	1,216.62	5	6,083.08	6	7,299.69	
		519.315.0017	ESCALERA DE TIJERA 3 PELDAÑOS	854.80	3	2,564.40	3	2,564.40	
		519.695.0058	PIZARRÓN MAGNÉTICO 150 CM	924.90	2	1,849.80	2	1,849.80	
		519.874.0010	TAMBO PARA BASURA NO CONTAMINADA	960.94	2	1,921.88	2	1,921.88	
		522.470.0228	IMPRESORA B/N	2,129.91	2	4,259.82	2	4,259.82	
		529.356.0057	CALENTADOR ENFRIADOR DE AGUA	3,097.05	1	3,097.05	1	3,097.05	
		S/C 381	REGULADOR DE VOLTAJE	846.00	2	1,692.00	2	1,692.00	
				<b>Subtotal</b>		<b>57</b>	<b>100,445.70</b>	<b>60</b>	<b>106,597.48</b>
		Equipo y Mobiliario Médico	060.218.0085	CONTENEDOR DESECHABLE PARA PUNZOCORTANTES	63.55	29	1,843.03	35	2,224.35
			513.108.0102	BANCO GIRATORIO	1,242.00	10	12,420.00	11	13,662.00
			513.130.0054	BÁSCULA CON ESTADÍMETRO	6,776.41	3	20,329.22	4	27,105.62
			513.130.0302	BÁSCULA PARA BEBÉ	3,264.81	5	16,324.03	6	19,588.84
			513.138.0002	PORTATERMÓMETRO	87.91	3	263.73	3	263.73
			513.138.0056	BOTE SANITARIO	713.45	3	2,140.35	3	2,140.35
			513.182.0101	CARPETA PORTAEXPEDIENTE	324.08	9	2,916.75	11	3,564.92
	513.191.0159		CARRO CAMILLA	29,644.91	2	59,289.83	2	59,289.83	
	513.191.0233		CARRO CAMILLA PARA ADULTOS	9,799.03	11	107,789.31	13	127,387.36	
	513.191.0407		CARRO PORTAEXPEDIENTES	3,489.75	2	6,979.50	2	6,979.50	
	513.191.0456		CARRO ROPA SUCIA	636.00	1	636.00	2	1,272.01	
	513.191.0605		CARRO ROPA LIMPIA	2,328.00	1	2,328.00	2	4,656.00	
	513.191.0803		CARRO CAMILLA TRANSFER	22,728.01	2	45,456.01	2	45,456.01	
	513.245.0056		CÓMODO ADULTOS	504.00	1	504.00	2	1,008.00	
	513.254.0054		CUBETA ACERO INOXIDABLE	562.08	26	14,614.04	31	17,424.43	
513.263.0079	CARRO CUNA CON BASINETE DE ACRÍLICO		2,250.23	10	22,502.30	12	27,002.76		
513.352.0105	ESCALERILLA DE DOS PELDAÑOS		532.91	19	10,125.34	23	12,256.99		
513.461.0053	ANAQUEL GUARDA CÓMODO		7,513.97	1	7,513.97	2	15,027.93		

(\*) Según precio de mercado para el año 2008.  
Importe en Moneda Nacional.

Servicio	Tipo de Bien	Clave cuadro básico	Descripción clave de cuadro básico	Precio unitario promedio (*)	Hospital general de 120 camas		Hospital general de 180 camas	
					Cantidad	Importe	Cantidad	Importe
Tococirugía	Equipo y Mobiliario Médico	513.546.0052	JABONERA DE PEDAL	4,940.00	1	4,940.00	1	4,940.00
		513.616.0977	MESA TRANSPORTADORA DE INSTRUMENTAL	5,796.00	2	11,592.00	2	11,592.00
		513.621.0357	MESA EXPLORACIÓN GINECOLÓGICA	9,419.73	3	28,259.19	3	28,259.19
		513.621.1207	MESA PARA ATENCIÓN A RECIÉN	13,088.40	3	39,265.20	4	52,353.60
		513.621.1355	MESA RIÑÓN	5,073.50	2	10,147.00	2	10,147.00
		513.621.1405	MESA MAYO	1,604.37	6	9,626.22	7	11,230.59
		513.621.1603	MESA PASTEUR	1,712.82	5	8,564.08	6	10,276.89
		513.634.0030	NEGATOSCOPIO	766.09	3	2,298.26	3	2,298.26
		513.634.0048	NEGATOSCOPIO DOBLE DE PARED	2,102.04	3	6,306.12	3	6,306.12
		513.731.0305	PORTACUBETA RODABLE	390.00	24	9,360.00	29	11,310.00
		513.731.0339	PORTALEBRILLOS DOBLE	2,496.36	4	9,985.42	4	9,985.42
		513.783.0054	RIEL PORTAVENOCLISIS	343.74	22	7,562.28	27	9,280.98
		513.907.0055	PORTAVENOCLISIS RODABLE	907.67	5	4,538.33	6	5,446.00
		515.957.0232	VITRINA DE 90 CM CONTRA MURO	1,334.41	1	1,334.41	1	1,334.41
		519.104.0269	BANCA PARA REGADERA	1,273.50	1	1,273.50	1	1,273.50
		519.824.0052	SILLÓN ACOJINADO RECLINABLE	9,161.88	4	36,647.52	6	54,971.28
		531.053.0364	ANESTESIA BÁSICA, UNIDAD DE	1,000,799.73	12	12,009,596.80	15	15,011,996.00
		531.081.0766	ASPIRADOR GÁSTRICO PARA SUCCIÓN CONTINUA E INTERMITENTE	83,663.97	5	418,319.86	6	501,983.83
		531.116.0377	ESFIGMOMANÓMETRO ANEROIDE DE PARED	2,916.31	3	8,748.92	3	8,748.92
		531.140.0344	BOMBA DE INFUSIÓN VOLUMÉTRICA	46,750.00	2	93,500.00	2	93,500.00
		531.153.0561	CAJA SCHUNKNECHT	867.82	3	2,603.46	4	3,471.28
		531.157.0096	CÁMARA CEFÁLICA	1,400.00	3	4,200.00	4	5,600.00
		531.191.0417	CARRO ROJO CON EQUIPO DE REANIMACION, DESFIBRILADOR-MONITOR	214,459.18	10	2,144,591.81	12	2,573,510.17
		531.252.0033	CUNA DE CALOR RADIANTE	365,727.38	3	1,097,182.13	4	1,462,909.51
		531.292.0019	FONODETECTOR PORTÁTIL DE LATIDOS FETALES	10,537.46	9	94,837.16	12	126,449.55
		531.292.0258	CARDIOTOCÓGRAFO	92,105.73	3	276,317.19	3	276,317.19
		531.295.1162	ESTUCHE DE DIAGNÓSTICO HOSPITALARIO	9,327.79	12	111,933.47	15	139,916.83
		531.295.1188	ESTUCHE DE DIAGNÓSTICO BÁSICO	5,591.51	3	16,774.52	4	22,366.03
		531.328.0181	UNIDAD DE ELECTROCIRUGÍA DE USO GENERAL. (ALTA FRECUENCIA PARA HEMOSTASIA Y CORTE)	173,270.68	2	346,541.36	2	346,541.36
		531.341.0465	EQUIPO DE ULTRASONIDO PARA ESTUDIOS GENERALES	654,420.00	3	1,963,260.00	3	1,963,260.00
		531.341.2479	UNIDAD RADIOLOGICA PORTÁTIL. (DIGITAL)	559,529.10	1	559,529.10	2	1,119,058.20
		531.375.0126	ESTETOSCOPIO DE CÁPSULA DOBLE	772.07	15	11,581.01	18	13,897.22
		531.375.0159	ESTETOSCOPIO DE PINARD. OBSTÉTRICO	772.54	12	9,270.43	15	11,588.04
		531.423.0060	FLUJÓMETRO DE PARED ESTÁNDAR	1,039.33	14	14,550.67	18	18,708.00
		531.497.0053	INCUBADORA DE TRASLADO	212,815.86	3	638,447.59	4	851,263.45
		531.497.2059	CUNA DE CALOR RADIANTE PARA CUIDADOS INTERMEDIOS CON FOTOTERAPIA	169,495.21	10	1,694,952.13	12	2,033,942.56
531.562.0905	LÁMPARA QUIRURGICA PORTÁTIL PARA EMERGENCIA	105,658.23	5	528,291.15	6	633,949.38		

(\*) Según precio de mercado para el año 2008.  
Importe en Moneda Nacional.

Servicio	Tipo de Bien	Clave cuadro básico	Descripción clave de cuadro básico	Precio unitario promedio (*)	Hospital general de 120 camas		Hospital general de 180 camas		
					Cantidad	Importe	Cantidad	Importe	
Tococirugía	Equipo y Mobiliario Médico	531.562.1457	LAMPARA DE EXAMINACION CON FUENTE DE LUZ DE FIBRA ÓPTICA	3,761.56	24	90,277.46	29	109,085.27	
		531.568.0057	LARINGOSCOPIO	10,542.92	6	63,257.51	7	73,800.43	
		531.572.0465	LAVADOR DESINFECTOR DE CÓMODOS	140,714.51	3	422,143.54	3	422,143.54	
		531.616.5108	MESA QUIRURGICA UNIVERSAL ELECTROHIDRAULICA	423,371.47	5	2,116,857.36	6	2,540,228.83	
		531.619.0403	MONITOR DE SIGNOS VITALES (BÁSICO)	102,578.76	15	1,538,681.40	18	1,846,417.68	
		531.667.0081	OXÍMETRO DE PULSO	7,666.90	17	130,337.22	22	168,671.70	
		531.784.0205	RESUCITADOR PARA RECIEN NACIDOS	2,543.35	12	30,520.16	14	35,606.85	
		531.941.0964	VENTILADOR DE VOLUMEN PARA TRASLADO INTRAHOSPITALARIO	465,179.92	1	465,179.92	2	930,359.84	
		S/C 001	BOTE PARA RPBI	37.77	30	1,133.22	37	1,397.64	
		S/C 092	COMPUTADORA C/SOFTWARE PARA MANEJO DE IMÁGENES, SISTEMA DE TELEMEDICINA	400,000.00	3	1,200,000.00	4	1,600,000.00	
		S/C 106	CORTINA ANTIBACTERIANA	2,360.88	22	51,939.38	27	63,743.79	
		S/C 147	ESFIGMOMANÓMETRO ANEROIDE DE PEDESTAL	789.40	8	6,315.16	10	7,893.96	
		S/C 382	RELOJ PARA QUIRÓFANO	686.89	4	2,747.54	5	3,434.43	
		S/C 493	TERMÓMETRO ELECTRÓNICO	4,687.08	1	4,687.08	1	4,687.08	
		S/C 540	ASPIRADOR NEUMÁTICO PARA QUIRÓFANO	2,155.00	2	4,310.00	2	4,310.00	
					<b>Subtotal</b>	<b>515</b>	<b>29,083,454.33</b>	<b>624</b>	<b>36,032,438.08</b>
		Instrumental	S/C 402	SET DE INSTRUMENTAL PARA ASEPSIA	17,292.13	2	34,584.26	2	34,584.26
	S/C 429		SET DE INSTRUMENTAL PARA SALPINGOCLASIA	60,365.66	1	60,365.66	1	60,365.66	
	S/C 645		SET DE INSTRUMENTAL PARA CESÁREA. GINECOLOGIA	62,989.50	5	314,947.48	5	314,947.48	
	S/C 646		SET DE INSTRUMENTAL PARA HISTERECTOMIA ABDOMINAL. GINECOLOGIA	118,871.47	3	356,614.40	3	356,614.40	
	S/C 647		SET DE INSTRUMENTAL PARA PARTO. GINECOLOGIA	33,369.01	3	100,107.02	3	100,107.02	
	S/C 648		SET DE INSTRUMENTAL PARA LEGRADO. GINECOLOGIA	39,471.87	3	118,415.60	3	118,415.60	
	S/C 649		SET DE INSTRUMENTAL PARA HISTERECTOMIA VAGINAL	60,365.66	3	181,096.99	3	181,096.99	
	S/C 675		SET DE INSTRUMENTAL PARA SUTURA	20,964.61	1	20,964.61	1	20,964.61	
	S/C 740		SET DE INSTRUMENTAL PARA LAPAROSCOPIA GINECOLÓGICA	46,691.30	1	46,691.30	1	46,691.30	
	S/C 747		SET DE INSTRUMENTAL PARA REVISIÓN UTERINA	5,201.98	2	10,403.97	2	10,403.97	
					<b>Subtotal</b>	<b>24</b>	<b>1,244,191.29</b>	<b>24</b>	<b>1,244,191.29</b>
	<b>Total Tococirugía</b>				<b>599</b>	<b>30,446,095.31</b>	<b>711</b>	<b>37,401,230.84</b>	

(\*) Según precio de mercado para el año 2008.  
Importe en Moneda Nacional.

Servicio	Tipo de Bien	Clave cuadro básico	Descripción clave de cuadro básico	Precio unitario promedio (*)	Hospital general de 120 camas		Hospital general de 180 camas			
					Cantidad	Importe	Cantidad	Importe		
Anestesiología	Equipo Informático	522.580.0100	COMPUTADORA DE ESCRITORIO	8,827.50	1	8,827.50	1	8,827.50		
				<b>Subtotal</b>	<b>1</b>	<b>8,827.50</b>	<b>1</b>	<b>8,827.50</b>		
	Equipo y Mobiliario Administrativo	511.076.0351	ARCHIVERO DE 4 GAVETAS	5,544.99	1	5,544.99	1	5,544.99		
		511.109.0055	BANCO ALTO	278.33	1	278.33	1	278.33		
		511.232.0022	CESTO PARA PAPELES	181.34	7	1,269.38	8	1,450.72		
		511.339.1014	ESCRITORIO MODULAR 150 CM	5,641.98	1	5,641.98	1	5,641.98		
		511.814.0291	SILLA GIRATORIA SECRETARIAL	845.04	2	1,690.08	2	1,690.08		
		511.814.0309	SILLA APILABLE	520.51	1	520.51	1	520.51		
		519.104.0103	BANCA EN TÁNDEM CUATRO LUGARES	3,434.78	1	3,434.78	1	3,434.78		
		519.695.0058	PIZARRÓN MAGNÉTICO 150 CM	924.90	1	924.90	1	924.90		
		522.470.0228	IMPRESORA B/N	2,129.91	1	2,129.91	1	2,129.91		
		S/C 381	REGULADOR DE VOLTAJE	846.00	1	846.00	1	846.00		
				<b>Subtotal</b>	<b>17</b>	<b>22,280.86</b>	<b>18</b>	<b>22,462.20</b>		
	Equipo y Mobiliario Médico	513.360.0055	ESTANTE GUARDA ESTÉRIL 120 CM	6,174.00	6	37,044.00	8	49,392.00		
		513.634.0048	NEGATOSCOPIO DOBLE DE PARED	2,102.04	2	4,204.08	2	4,204.08		
515.619.0752		MESA ALTA DE 120 CM. CON CUBIERTA	6,400.00	1	6,400.00	1	6,400.00			
515.957.0232		VITRINA DE 90 CM CONTRA MURO	1,334.41	1	1,334.41	1	1,334.41			
			<b>Subtotal</b>	<b>10</b>	<b>48,982.49</b>	<b>12</b>	<b>61,330.49</b>			
<b>Total Anestesiología</b>					<b>28</b>	<b>80,090.85</b>	<b>31</b>	<b>92,620.19</b>		
Inhaloterapia	Equipo Informático	522.580.0100	COMPUTADORA DE ESCRITORIO	8,827.50	1	8,827.50	1	8,827.50		
				<b>Subtotal</b>	<b>1</b>	<b>8,827.50</b>	<b>1</b>	<b>8,827.50</b>		
	Equipo y Mobiliario Administrativo	511.026.0204	ANAQUEL 5 ENTREPAÑOS	2,772.50	2	5,544.99	2	5,544.99		
		511.076.0351	ARCHIVERO DE 4 GAVETAS	5,544.99	1	5,544.99	1	5,544.99		
		511.232.0022	CESTO PARA PAPELES	181.34	1	181.34	1	181.34		
		511.451.0158	GABINETE UNIVERSAL	2,247.75	2	4,495.50	3	6,743.25		
		511.814.0291	SILLA GIRATORIA SECRETARIAL	845.04	2	1,690.08	2	1,690.08		
		519.695.0058	PIZARRÓN MAGNÉTICO 150 CM	924.90	1	924.90	1	924.90		
		519.874.0010	TAMBO PARA BASURA NO CONTAMINADA	960.94	4	3,843.77	6	5,765.65		
		S/C 381	REGULADOR DE VOLTAJE	846.00	2	1,692.00	4	3,384.00		
					<b>Subtotal</b>	<b>15</b>	<b>23,917.57</b>	<b>20</b>	<b>29,779.21</b>	
		Equipo y Mobiliario Médico	060.218.0085	CONTENEDOR DESECHABLE PARA PUNZOCORTANTES	63.55	4	254.21	6	381.32	
	513.123.0186		ESCALÓN	425.00	1	425.00	1	425.00		
	513.360.0055		ESTANTE GUARDA ESTÉRIL 120 CM	6,174.00	1	6,174.00	1	6,174.00		
	515.619.0869		MESA ALTA DE 90 CM. CON RESPALDO	3,168.89	2	6,337.78	3	9,506.67		
	519.824.0052		SILLÓN ACOJINADO RECLINABLE	9,161.88	2	18,323.76	3	27,485.64		
	531.423.0060		FLUJÓMETRO DE PARED ESTÁNDAR	1,039.33	2	2,078.67	3	3,118.00		
	531.572.0549		LAVADORA DE EQUIPO DE INHALOTERAPIA	493,397.23	2	986,794.46	3	1,480,191.70		
	531.616.5066		MESA PARA TRATAMIENTO FISIÁTRICO	13,674.85	2	27,349.69	3	41,024.54		
	531.641.0207		NEBULIZADOR ULTRASONICO CONTINUO	10,938.43	2	21,876.85	3	32,815.28		
	531.667.0081		OXÍMETRO DE PULSO	7,666.90	2	15,333.79	3	23,000.69		
	531.806.0042		UNIDAD DE SECADO PARA EQUIPO DE INHALOTERAPIA	261,768.00	2	523,536.00	3	785,304.00		
	531.941.0279		VENTILADOR DE TRASLADO PEDIÁTRICO-ADULTO. (CICLADO POR VOLUMEN Y PRESIÓN)	329,233.13	2	658,466.25	2	658,466.25		
	531.941.0378		VENTILADOR DE PRESIÓN POSITIVA. AUTOMÁTICO	533,152.72	2	1,066,305.43	3	1,599,458.15		
	537.690.0014		PERCUTOR ELÉCTRICO	3,000.00	2	6,000.00	3	9,000.00		
	537.690.0022		PERCUTOR NEONATAL	7,200.00	2	14,400.00	3	21,600.00		
	S/C 001		BOTE PARA RPBI	37.77	2	75.55	2	75.55		
					<b>Subtotal</b>	<b>32</b>	<b>3,353,731.45</b>	<b>45</b>	<b>4,698,026.78</b>	
	<b>Total Inhaloterapia</b>					<b>48</b>	<b>3,386,476.52</b>	<b>66</b>	<b>4,736,633.48</b>	

(\*) Según precio de mercado para el año 2008.  
Importe en Moneda Nacional.



Servicio	Tipo de Bien	Clave cuadro básico	Descripción clave de cuadro básico	Precio unitario promedio (*)	Hospital general de 120 camas		Hospital general de 180 camas	
					Cantidad	Importe	Cantidad	Importe
Tranfusión de Sangre / Banco de Sangre	Equipo y Mobiliario Médico	060.218.0085	CONTENEDOR DESECHABLE PARA PUNZOCORTANTES	63.55	1	63.55	1	63.55
		513.130.0054	BÁSCULA CON ESTADÍMETRO	6,776.41	1	6,776.41	1	6,776.41
		513.567.0106	LÁMPARA DE PIE RODABLE	6,664.76	1	6,664.76	1	6,664.76
		515.247.0109	CARRO DISTRIBUCIÓN DE MUESTRAS	4,526.00	1	4,526.00	1	4,526.00
		515.825.0067	SILLA CAMA PARA DONADORES DE SANGRE	20,988.55	1	20,988.55	1	20,988.55
		531.116.0369	ESFIGMOMANÓMETRO ANEROIDE PORTÁTIL	1,775.31	1	1,775.31	1	1,775.31
		531.191.0417	CARRO ROJO CON EQUIPO DE REANIMACION, DESFIBRILADOR-MONITOR	214,459.18	1	214,459.18	1	214,459.18
		531.248.0014	CRONÓMETRO DIGITAL	529.00	1	529.00	1	529.00
		531.295.1162	ESTUCHE DE DIAGNÓSTICO HOSPITALARIO	9,327.79	1	9,327.79	1	9,327.79
		531.375.0126	ESTETOSCOPIO DE CÁPSULA DOBLE	772.07	1	772.07	1	772.07
		531.807.0017	SELLADORA TÉRMICA PARA BOLSAS DE ESTERILIZACIÓN	75,852.85	1	75,852.85	1	75,852.85
		533.224.0646	CENTRÍFUGA DE MESA PARA OCHO TUBOS	153,167.19	1	153,167.19	1	153,167.19
		533.224.0653	CENTRÍFUGA CON CABEZAL INTERCAMBIABLE	172,959.04	1	172,959.04	1	172,959.04
		533.224.1628	CENTRÍFUGA DE MESA PARA TUBOS CAPILARES	26,479.80	1	26,479.80	1	26,479.80
		533.255.0184	CONGELADOR PARA SANGRE	127,945.57	2	255,891.13	2	255,891.13
		533.477.0228	HORNO DE MESA ELECTRICO	93,769.04	1	93,769.04	1	93,769.04
		533.769.0050	BALANZA RECOLECTORA Y AGITADOR	42,877.60	1	42,877.60	1	42,877.60
		533.787.0066	REFRIGERADOR PARA SANGRE RECTANGULAR	126,294.99	2	252,589.98	2	252,589.98
Tranfusión de Sangre / Banco de Sangre	Equipo y Mobiliario Médico	533.787.0181	REFRIGERADOR DE 14 PIES PARA LABORATORIO	90,637.65	2	181,275.30	2	181,275.30
		S/C 001	BOTE PARA RPBI	37.77	1	37.77	1	37.77
		S/C 017	BAÑO MARIA	14,549.85	1	14,549.85	1	14,549.85
		S/C 190	FOTOTACÓMETRO	14,701.96	1	14,701.96	1	14,701.96
		S/C 488	TANQUE DE OXÍGENO PORTÁTIL, TIPO C Ó D, CON MANÓMETRO, REGULADOR Y FLUJÓMETRO	2,816.67	4	11,266.67	4	11,266.67
		S/C 798	INCUBADOR Y CENTRÍFUGA PARA TÉCNICAS EN GEL	130,884.00	1	130,884.00	1	130,884.00
<b>Subtotal</b>					<b>30</b>	<b>1,692,184.79</b>	<b>30</b>	<b>1,692,184.79</b>
<b>Total Tranfusión de Sangre / Banco de Sangre</b>					<b>30</b>	<b>1,692,184.79</b>	<b>30</b>	<b>1,692,184.79</b>

(\*) Según precio de mercado para el año 2008.  
Importe en Moneda Nacional.

Servicio	Tipo de Bien	Clave cuadro básico	Descripción clave de cuadro básico	Precio unitario promedio (*)	Hospital general de 120 camas		Hospital general de 180 camas	
					Cantidad	Importe	Cantidad	Importe
Electrodiagnóstico	Equipo Informático	522.580.0100	COMPUTADORA DE ESCRITORIO	8,827.50	2	17,655.00	2	17,655.00
				<b>Subtotal</b>	<b>2</b>	<b>17,655.00</b>	<b>2</b>	<b>17,655.00</b>
	Equipo y Mobiliario Administrativo	511.076.0872	ARCHIVERO 4 GAVETAS PUERTAS ABATIBLES	5,821.11	1	5,821.11	1	5,821.11
		511.232.0170	CESTO PARA PAPELES	298.15	2	596.30	2	596.30
		511.268.0268	CREDENZA BASES METÁLICAS	6,500.00	1	6,500.00	1	6,500.00
		511.339.1014	ESCRITORIO MODULAR 150 CM	5,641.98	1	5,641.98	1	5,641.98
		511.814.0291	SILLA GIRATORIA SECRETARIAL	845.04	2	1,690.08	3	2,535.12
		511.814.0309	SILLA APILABLE	520.51	1	520.51	2	1,041.03
		511.836.0311	SILLÓN FIJO RESPALDO BAJO	1,554.06	2	3,108.12	4	6,216.24
		513.355.0102	ESCRITORIO MÉDICO	1,762.33	1	1,762.33	1	1,762.33
		519.132.0059	BOTE DE CAMPANA	872.38	2	1,744.76	2	1,744.76
		519.695.0017	PIZARRÓN DE CORCHO 120 CM	719.04	1	719.04	1	719.04
		519.695.0058	PIZARRÓN MAGNÉTICO 150 CM	924.90	2	1,849.80	4	3,699.60
		522.470.0228	IMPRESORA B/N	2,129.91	1	2,129.91	1	2,129.91
		529.356.0057	CALENTADOR ENFRIADOR DE AGUA	3,097.05	1	3,097.05	1	3,097.05
		S/C 381	REGULADOR DE VOLTAJE	846.00	2	1,692.00	2	1,692.00
				<b>Subtotal</b>	<b>20</b>	<b>36,873.01</b>	<b>26</b>	<b>43,196.48</b>
	Equipo y Mobiliario Médico	513.108.0102	BANCO GIRATORIO	1,242.00	4	4,968.00	7	8,694.00
		513.138.0056	BOTE SANITARIO	713.45	4	2,853.80	8	5,707.60
		513.191.0233	CARRO CAMILLA PARA ADULTOS	9,799.03	2	19,598.06	5	48,995.14
		513.219.0017	DIVÁN (CHAISSE LONGUE)	1,955.10	1	1,955.10	2	3,910.21
		513.360.0022	ESTANTE GUARDA ESTÉRIL 90 CM	3,820.50	2	7,641.00	3	11,461.50
		513.621.1603	MESA PASTEUR	1,712.82	3	5,138.45	5	8,564.08
		515.957.0232	VITRINA DE 90 CM CONTRA MURO	1,334.41	1	1,334.41	2	2,668.82
		519.104.0202	BANCA VESTIDOR	256.00	1	256.00	2	512.00
		519.824.0052	SILLÓN ACOJINADO RECLINABLE	9,161.88	0		1	9,161.88
		531.168.0069	ELECTROCARDIOGRAFO MULTICANAL CON INTERPRETACION	94,658.55	1	94,658.55	1	94,658.55
		531.324.0151	ECOCARDIOGRAFO BIDIMENSIONAL	3,752,632.16	0		1	3,752,632.16
		531.327.0232	holter CON 4 GRABADORAS DE ECG Y DOCE CANALES	285,706.16	1	285,706.16	2	571,412.32
		531.333.0317	ELECTROMIOGRAFO DE CUATRO CANALES	471,182.40	1	471,182.40	1	471,182.40
		531.925.0022	ELECTROENCEFALOGRAFO DE 32 CANALES	486,870.98	1	486,870.98	1	486,870.98
		531.925.0048	UNIDAD DE PRESENTACIÓN TOPOGRÁFICA DE POTENCIALES EVOCADOS.	345,610.23	0		1	345,610.23
		S/C 092	COMPUTADORA C/SOFTWARE PARA MANEJO DE IMÁGENES, SISTEMA DE TELEMEDICINA	400,000.00	4	1,600,000.00	4	1,600,000.00
	S/C 106	CORTINA ANTIBACTERIANA	2,360.88	1	2,360.88	1	2,360.88	
	S/C 803	NEGATOSCOPIO PARA MASTOGRAFÍA	1,200.00	1	1,200.00	1	1,200.00	
			<b>Subtotal</b>	<b>28</b>	<b>2,985,723.78</b>	<b>48</b>	<b>7,425,602.73</b>	
<b>Total Electrodiagnóstico</b>				<b>50</b>	<b>3,040,251.78</b>	<b>76</b>	<b>7,486,454.21</b>	
Laboratorio de Análisis Clínicos	Equipo Informático	522.580.0100	COMPUTADORA DE ESCRITORIO	8,827.50	1	8,827.50	1	8,827.50
				<b>Subtotal</b>	<b>1</b>	<b>8,827.50</b>	<b>1</b>	<b>8,827.50</b>
	Equipo y Mobiliario Administrativo	511.026.0337	ANAQUEL 7 ENTREPAÑOS	3,644.99	1	3,644.99	1	3,644.99
		511.076.0872	ARCHIVERO 4 GAVETAS PUERTAS ABATIBLES	5,821.11	1	5,821.11	1	5,821.11
		511.109.0055	BANCO ALTO	278.33	10	2,783.27	10	2,783.27
		511.232.0022	CESTO PARA PAPELES	181.34	1	181.34	1	181.34
	511.232.0170	CESTO PARA PAPELES	298.15	2	596.30	2	596.30	

(\*) Según precio de mercado para el año 2008.  
Importe en Moneda Nacional.

Servicio	Tipo de Bien	Clave cuadro básico	Descripción clave de cuadro básico	Precio unitario promedio (*)	Hospital general de 120 camas		Hospital general de 180 camas	
					Cantidad	Importe	Cantidad	Importe
Laboratorio de Análisis Clínicos	Equipo y Mobiliario Administrativo	511.268.0268	CREDENZA BASES METÁLICAS	6,500.00	1	6,500.00	1	6,500.00
		511.339.1014	ESCRITORIO MODULAR 150 CM	5,641.98	1	5,641.98	1	5,641.98
		511.814.0291	SILLA GIRATORIA SECRETARIAL	845.04	1	845.04	2	1,690.08
		511.836.0311	SILLÓN FIJO RESPALDO BAJO	1,554.06	2	3,108.12	4	6,216.24
		519.104.0103	BANCA EN TÁNDEM CUATRO LUGARES	3,434.78	1	3,434.78	1	3,434.78
		519.132.0059	BOTE DE CAMPANA	872.38	2	1,744.76	2	1,744.76
		519.874.0010	TAMBO PARA BASURA NO CONTAMINADA	960.94	2	1,921.88	2	1,921.88
		5/C 381	REGULADOR DE VOLTAJE	846.00	1	846.00	1	846.00
		<b>Subtotal</b>		<b>26</b>	<b>37,069.59</b>	<b>29</b>	<b>41,022.75</b>	
	Equipo y Mobiliario Médico	060.218.0085	CONTENEDOR DESECHABLE PARA PUNZOCORTANTES	63.55	3	190.66	3	190.66
		511.814.0069	SILLA ALTA GIRATORIA	1,295.95	1	1,295.95	1	1,295.95
		513.108.0102	BANCO GIRATORIO	1,242.00	2	2,484.00	2	2,484.00
		513.360.0022	ESTANTE GUARDA ESTÉRIL 90 CM	3,820.50	6	22,923.00	6	22,923.00
		513.621.0357	MESA EXPLORACIÓN GINECOLÓGICA	9,419.73	1	9,419.73	1	9,419.73
		515.247.0059	CARRO CAJONERO	1,212.30	7	8,486.10	7	8,486.10
		515.619.0737	MESA ALTA DE 180 CM. CON CAJONERA	12,399.00	1	12,399.00	1	12,399.00
		515.619.0810	MESA BAJA DE 150 CM. CON CUBIERTA	12,369.00	7	86,583.00	7	86,583.00
		515.619.0828	MESA BAJA DE 180 CM. CON CUBIERTA	13,167.00	1	13,167.00	1	13,167.00
		515.784.0058	REPISA ABATIBLE PARA TOMA DE MUESTRAS	922.92	2	1,845.85	2	1,845.85
		515.825.0109	SILLA CAMA PARA TOMA DE MUESTRAS	3,340.62	3	10,021.85	3	10,021.85
		517.013.0057	ALACENA ALTA DE 90 CM	890.14	2	1,780.28	2	1,780.28
		519.160.0104	CARRO ASEO FORMA TUJERA	847.69	1	847.69	1	847.69
		523.782.0302	REFRIGERADOR VERTICAL TIPO DOMESTICO 7.5 PIES3	6,014.90	2	12,029.80	2	12,029.80
		531.248.0014	CRONÓMETRO DIGITAL	529.00	2	1,058.00	2	1,058.00
		531.385.0942	ESTERILIZADOR DE VAPOR AUTOGENERADO DOS PUERTAS	1,368,652.95	2	2,737,305.91	2	2,737,305.91
		531.562.1457	LÁMPARA DE EXAMINACIÓN CON FUENTE DE LUZ DE FIBRA ÓPTICA	3,761.56	2	7,523.12	2	7,523.12
		533.020.0022	AGITADOR ELÉCTRICO PARA PIPETAS. TIPO THOMAS	25,963.64	1	25,963.64	1	25,963.64
		533.020.0048	AGITADOR ELÉCTRICO DE PLATAFORMA EN FORMA ROTATORIA	24,180.88	1	24,180.88	1	24,180.88
		533.036.0123	GASES Y ELECTROLITOS, ANALIZADOR DE	737,074.17	1	737,074.17	1	737,074.17
		533.036.0701	BIOQUÍMICA CLÍNICA, ANALIZADOR DE	337,340.42	2	674,680.84	2	674,680.84
		533.036.0768	COAGULACIÓN, ANALIZADOR DE LA	70,000.00	1	70,000.00	1	70,000.00
		533.107.0481	BALANZA GRANATARIA DE DOS PLATILLOS	7,879.22	1	7,879.22	1	7,879.22
		533.159.0017	CAMPANA DE FLUJO LAMINAR HORIZONTAL	78,880.47	1	78,880.47	1	78,880.47
533.159.0132		CAMPANA DE FLUJO LAMINAR VERTICAL	85,976.39	1	85,976.39	1	85,976.39	
533.203.0021	CANASTILLA DE ALUMINIO	774.65	1	774.65	1	774.65		
533.203.0120	CANASTILLA CON CADMIO	1,438.50	1	1,438.50	1	1,438.50		
533.224.0638	LECTOR ADICIONAL PARA TUBOS CAPILARES	51,044.76	1	51,044.76	1	51,044.76		

(\*) Según precio de mercado para el año 2008.  
Importe en Moneda Nacional.

Servicio	Tipo de Bien	Clave cuadro básico	Descripción clave de cuadro básico	Precio unitario promedio (*)	Hospital general de 120 camas		Hospital general de 180 camas		
					Cantidad	Importe	Cantidad	Importe	
Laboratorio de Análisis Clínicos	Equipo y Mobiliario Médico	533.224.0646	CENTRIFUGA DE MESA PARA OCHO TUBOS	153,167.19	3	459,501.56	3	459,501.56	
		533.224.0653	CENTRIFUGA CON CABEZAL INTERCAMBIABLE	172,959.04	2	345,918.08	2	345,918.08	
		533.224.1628	CENTRIFUGA DE MESA PARA TUBOS CAPILARES	26,479.80	1	26,479.80	1	26,479.80	
		533.266.0223	CONTADOR DE 2 TECLAS ELECTRÓNICO	2,574.00	1	2,574.00	1	2,574.00	
		533.266.0231	CONTADOR DE 8 TECLAS ELECTRÓNICO	7,046.35	1	7,046.35	1	7,046.35	
		533.342.1385	EQUIPO PORTÁTIL PARA UROANÁLISIS	16,124.91	1	16,124.91	1	16,124.91	
		533.361.0128	ESPECTROFOTOMETRO INFRAROJO DE DOBLE HAZ	38,067.50	2	76,135.00	2	76,135.00	
		533.391.0106	ESTUFA BACTERIOLOGICA DE 75 CM CON DOBLE PUERTA	3,266,766.85	1	3,266,766.85	1	3,266,766.85	
		533.461.0010	GRADILLA DE ALAMBRE PARA 40 TUBOS	152.16	2	304.32	2	304.32	
		533.477.0228	HORNO DE MESA ELECTRICO	93,769.04	3	281,307.11	3	281,307.11	
		533.604.0042	MECHERO DE METAL CON QUEMADOR TIPO BUNSEN	92.00	3	276.00	3	276.00	
		533.622.0925	MICROSCOPIO DE CAMPO CLARO	51,675.62	3	155,026.87	3	155,026.87	
		533.716.0104	PARRILLA O PLACA CALEFACTORA	5,235.36	1	5,235.36	1	5,235.36	
		533.731.0162	POTENCIÓMETRO DIGITAL	96,360.73	1	96,360.73	1	96,360.73	
		533.787.0199	REFRIGERADOR VERTICAL PARA LABORATORIO USO RUTINARIO	36,686.52	1	36,686.52	1	36,686.52	
		533.796.0172	RELOJ MARCADOR CON INTERVALOS	2,402.00	3	7,206.00	3	7,206.00	
		S/C 001	BOTE PARA RPBI	37.77	3	113.32	3	113.32	
		S/C 017	BAÑO MARIA	14,549.85	2	29,099.70	2	29,099.70	
		S/C 076	CENTRÍFUGA DE MESA (PARA MICROTUBOS HASTA BOTELLAS 750ML Y MICROPLACAS)	28,188.63	1	28,188.63	1	28,188.63	
		S/C 092	COMPUTADORA C/SOFTWARE PARA MANEJO DE IMÁGENES, SISTEMA DE TELEMEDICINA	400,000.00	1	400,000.00	1	400,000.00	
		S/C 1000	ABOCINADOR DE TUBOS	668.00	1	668.00	1	668.00	
		S/C 779	ESCURRIDOR PARA TUBOS Y MATRACES	1,963.26	1	1,963.26	1	1,963.26	
		S/C 905	MICROPIPETAS	2,486.80	1	2,486.80	1	2,486.80	
<b>Subtotal</b>				<b>96</b>	<b>9,932,723.61</b>	<b>96</b>	<b>9,932,723.61</b>		
<b>Total Laboratorio de Análisis Clínicos</b>					<b>123</b>	<b>9,978,620.70</b>	<b>126</b>	<b>9,982,573.86</b>	
Radiodiagnóstico e Imagenología	Equipo Informático	522.580.0100	COMPUTADORA DE ESCRITORIO	8,827.50	1	8,827.50	1	8,827.50	
		<b>Subtotal</b>				<b>1</b>	<b>8,827.50</b>	<b>1</b>	<b>8,827.50</b>
	Equipo y Mobiliario Administrativo	511.026.0337	ANAQUEL 7 ENTREPAÑOS	3,644.99	1	3,644.99	1	3,644.99	
		511.232.0022	CESTO PARA PAPELES	181.34	3	544.02	3	544.02	
		511.339.1014	ESCRITORIO MODULAR 150 CM	5,641.98	4	22,567.92	6	33,851.88	
		511.814.0309	SILLA APILABLE	520.51	2	1,041.03	4	2,082.05	
		513.355.0102	ESCRITORIO MÉDICO	1,762.33	1	1,762.33	1	1,762.33	
		519.104.0103	BANCA EN TÁNDEM CUATRO LUGARES	3,434.78	1	3,434.78	1	3,434.78	
		519.132.0059	BOTE DE CAMPANA	872.38	4	3,489.53	5	4,361.91	
		519.196.0052	CASILLERO 2 PUERTAS	1,216.62	4	4,866.46	6	7,299.69	
		519.315.0017	ESCALERA DE TIJERA 3 PELDAÑOS	854.80	2	1,709.60	2	1,709.60	
		519.695.0058	PIZARRÓN MAGNÉTICO 150 CM	924.90	1	924.90	1	924.90	
		522.470.0228	IMPRESORA B/N	2,129.91	0		1	2,129.91	
		S/C 381	REGULADOR DE VOLTAJE	846.00	1	846.00	1	846.00	
		<b>Subtotal</b>				<b>24</b>	<b>44,831.56</b>	<b>32</b>	<b>62,592.07</b>

(\*) Según precio de mercado para el año 2008.  
Importe en Moneda Nacional.

Servicio	Tipo de Bien	Clave cuadro básico	Descripción clave de cuadro básico	Precio unitario promedio (*)	Hospital general de 120 camas		Hospital general de 180 camas	
					Cantidad	Importe	Cantidad	Importe
Radiodiagnóstico e Imagenología	Equipo y Mobiliario Médico	513.108.0102	BANCO GIRATORIO	1,242.00	2	2,484.00	2	2,484.00
		513.138.0002	PORTATERMÓMETRO	87.91	1	87.91	1	87.91
		513.138.0056	BOTE SANITARIO	713.45	1	713.45	1	713.45
		513.138.0106	BOTE PARA GASAS	415.80	1	415.80	1	415.80
		513.191.0159	CARRO CAMILLA	29,644.91	1	29,644.91	1	29,644.91
		513.191.0233	CARRO CAMILLA PARA ADULTOS	9,799.03	1	9,799.03	1	9,799.03
		513.191.0407	CARRO PORTAEXPEDIENTES	3,489.75	1	3,489.75	2	6,979.50
		513.254.0054	CUBETA ACERO INOXIDABLE	562.08	1	562.08	1	562.08
		513.567.0106	LÁMPARA DE PIE RODABLE	6,664.76	5	33,323.80	8	53,318.07
		513.621.1603	MESA PASTEUR	1,712.82	1	1,712.82	1	1,712.82
		513.731.0305	PORTACUBETA RODABLE	390.00	1	390.00	1	390.00
		513.887.0059	TORUNDERO DE 250 CM3 CON TAPA	91.77	2	183.53	4	367.06
		513.907.0055	PORTAVENOCLISIS RODABLE	907.67	1	907.67	2	1,815.33
		515.957.0232	VITRINA DE 90 CM CONTRA MURO	1,334.41	1	1,334.41	2	2,668.82
		519.104.0202	BANCA VESTIDOR	256.00	1	256.00	1	256.00
		531.053.0364	ANESTESIA BÁSICA, UNIDAD DE	1,000,799.73	2	2,001,599.47	2	2,001,599.47
		531.060.0134	ANTEOJOS EMPLOMADOS	2,045.00	1	2,045.00	1	2,045.00
		531.113.0032	BLINDAJE PARA GONADAS	1,395.76	8	11,166.05	11	15,353.32
		531.191.0417	CARRO ROJO CON EQUIPO DE REANIMACION, DESFIBRILADOR-MONITOR	214,459.18	2	428,918.36	2	428,918.36
		531.234.0010	COLLARÍN DE PLOMO	609.50	2	1,219.00	2	1,219.00
		531.254.0148	TOMOGRFÍA COMPUTARIZADA MULTICORTES DE 32 A 40 CORTES, UNIDAD PARA	12,492,943.24	1	12,492,943.24	1	12,492,943.24
		531.295.1162	ESTUCHE DE DIAGNÓSTICO HOSPITALARIO	9,327.79	1	9,327.79	1	9,327.79
		531.341.0424	UNIDAD RADIOLÓGICA Y FLUOROSCÓPICA DE USO GENERAL.	2,486,796.00	3	7,460,388.00	5	12,433,980.00
		531.341.2446	OSTEODENSITÓMETRO	3,272,100.00	0		1	3,272,100.00
		531.341.2487	MASTOGRAFÍA DIGITAL DE CAMPO COMPLETO, UNIDAD RADIOLÓGICA PARA	5,912,517.66	1	5,912,517.66	1	5,912,517.66
		531.341.2511	UNIDAD RADIOLÓGICA BÁSICA	2,885,992.20	2	5,771,984.40	2	5,771,984.40
		531.353.0056	ESPESÍMETRO	1,439.72	2	2,879.45	2	2,879.45
		531.375.0126	ESTETOSCOPIO DE CÁPSULA DOBLE	772.07	1	772.07	1	772.07
		531.455.0053	GUANTES DE PLOMO	4,161.14	5	20,805.71	6	24,966.86
		531.493.0073	IMPRESORA B/n, LÁSER EN SECO	113,925.33	1	113,925.33	1	113,925.33
		531.562.1457	LÁMPARA DE EXAMINACIÓN CON FUENTE DE LUZ DE FIBRA ÓPTICA	3,761.56	1	3,761.56	1	3,761.56
		531.601.0056	MANDIL EMPLOMADO	3,024.20	6	18,145.18	10	30,241.97
		531.608.0166	MARCADOR ELÉCTRICO DE PLACAS RADIOGRÁFICAS	4,785.00	1	4,785.00	1	4,785.00
		531.619.0403	MONITOR DE SIGNOS VITALES (BÁSICO)	102,578.76	2	205,157.52	2	205,157.52
		531.695.0061	PORTA MANDILES	8,116.14	6	48,696.81	9	73,045.22
		531.709.0024	REVELADOR AUTOMÁTICO PARA RADIOGRFÍAS	52,353.60	2	104,707.20	2	104,707.20

(\*) Según precio de mercado para el año 2008.

Importe en Moneda Nacional.

Servicio	Tipo de Bien	Clave cuadro básico	Descripción clave de cuadro básico	Precio unitario promedio (*)	Hospital general de 120 camas		Hospital general de 180 camas	
					Cantidad	Importe	Cantidad	Importe
Radiodiagnóstico e Imagenología	Equipo y Mobiliario Médico	531.791.0031	RESONANCIA MAGNETICA, UNIDAD DE IMAGEN POR	16,753,527.27	1	16,753,527.27	1	16,753,527.27
		531.924.0031	ULTRASONÓGRAFO	1,633,309.99	2	3,266,619.98	2	3,266,619.98
		S/C 001	BOTE PARA RPBI	37.77	2	75.55	3	113.32
		S/C 092	COMPUTADORA C/SOFTWARE PARA MANEJO DE IMÁGENES, SISTEMA DE TELEMEDICINA	400,000.00	2	800,000.00	3	1,200,000.00
		S/C 106	CORTINA ANTIBACTERIANA	2,360.88	6	14,165.29	7	16,526.17
		S/C 147	ESFIGMOMANOMETRO ANEROIDE DE PEDESTAL	789.40	2	1,578.79	2	1,578.79
		S/C 210	INYECTOR DE MEDIO DE CONTRASTE	381,539.95	3	1,144,619.85	3	1,144,619.85
		S/C 254	ANESTESIA CON MONITOR DE SIGNOS VITALES PARA RESONANCIA MAGNÉTICA	1,654,474.61	1	1,654,474.61	1	1,654,474.61
		S/C 536	CARRO CAMILLA MAGNÉTICA PARA ADULTOS	1.03	1	1.03	1	1.03
		S/C 701	SILLA DE RUEDAS AMAGNÉTICA	1.03	1	1.03	1	1.03
		S/C 785	PORTAVENOCLÍSIS COMPATIBLE CON RM	1.03	1	1.03	1	1.03
		S/C 787	CONSOLA DE INTERPRETACION DIAGNÓSTICA	145,281.24	1	145,281.24	1	145,281.24
		S/C 802	NEGATOSCOPIO DE 8 SECCIONES	10,045.45	1	10,045.45	1	10,045.45
		S/C 803	NEGATOSCOPIO PARA MASTOGRAFÍA	1,200.00	7	8,400.00	10	12,000.00
		S/C 851	DIGITALIZADOR DE RADIOGRAFÍAS	532,697.88	1	532,697.88	1	532,697.88
		S/C 895	LÁMPARA CON LUPA	650.00	1	650.00	1	650.00
		<b>Subtotal</b>					<b>104</b>	<b>59,033,188.92</b>
<b>Total Radiodiagnóstico e Imagenología</b>					<b>129</b>	<b>59,086,847.98</b>	<b>165</b>	<b>67,827,002.39</b>
Imagenología	Equipo y Mobiliario Administrativo	511.339.1014	ESCRITORIO MODULAR 150 CM	5,641.98			1	5,641.98
		519.196.0052	CASILLERO 2 PUERTAS	1,216.62	0		1	1,216.62
		<b>Subtotal</b>				<b>0</b>	<b>0.00</b>	<b>2</b>
	Equipo y Mobiliario Médico	513.567.0106	LÁMPARA DE PIE RODABLE	6,664.76			1	6,664.76
		519.104.0202	BANCA VESTIDOR	256.00	0		1	256.00
		531.113.0032	BLINDAJE PARA GONADAS	1,395.76			1	1,395.76
		531.341.0564	UNIDAD DE ORTOPANTOMOGRFÍA	505,122.00			1	505,122.00
		531.341.2487	MASTOGRAFÍA DIGITAL DE CAMPO COMPLETO, UNIDAD RADIOLÓGICA PARA	5,912,517.66	0		1	5,912,517.66
		531.341.2537	UNIDAD RADIOLÓGICA DIGITAL	4,786,427.88	0		1	4,786,427.88
		531.601.0056	MANDIL EMPLOMADO	3,024.20			1	3,024.20
		531.695.0061	PORTA MANDILES	8,116.14			1	8,116.14
		S/C 106	CORTINA ANTIBACTERIANA	2,360.88			1	2,360.88
		<b>Subtotal</b>				<b>0</b>	<b>0.00</b>	<b>9</b>
<b>Total Imagenología</b>					<b>0</b>	<b>0.00</b>	<b>11</b>	<b>11,232,743.86</b>
Radiología Intervencionista	Equipo y Mobiliario Administrativo	511.026.0337	ANAQUEL 7 ENTREPAÑOS	3,644.99	0		1	3,644.99
		511.339.1014	ESCRITORIO MODULAR 150 CM	5,641.98	0		1	5,641.98
		519.132.0059	BOTE DE CAMPANA	872.38	0		1	872.38
		519.196.0052	CASILLERO 2 PUERTAS	1,216.62	0		1	1,216.62
		<b>Subtotal</b>				<b>0</b>	<b>0.00</b>	<b>4</b>
	Equipo y Mobiliario Médico	513.182.0101	CARPETA PORTAEXPEDIENTE	324.08	0		1	324.08
		513.191.0233	CARRO CAMILLA PARA ADULTOS	9,799.03	0		1	9,799.03
		513.254.0054	CUBETA ACERO INOXIDABLE	562.08	0		1	562.08
		513.360.0022	ESTANTE GUARDA ESTÉRIL 90 CM	3,820.50	0		4	15,282.00

(\*) Según precio de mercado para el año 2008.  
Importe en Moneda Nacional.

Servicio	Tipo de Bien	Clave cuadro básico	Descripción clave de cuadro básico	Precio unitario promedio (*)	Hospital general de 120 camas		Hospital general de 180 camas		
					Cantidad	Importe	Cantidad	Importe	
Radiología Intervencionista	Equipo y Mobiliario Médico	513.567.0106	LÁMPARA DE PIE RODABLE	6,664.76	0		6	39,988.56	
		513.731.0305	PORTACUBETA RODABLE	390.00			1	390.00	
		531.053.0364	ANESTESIA BÁSICA, UNIDAD DE	1,000,799.73	0		1	1,000,799.73	
		531.055.0024	ANGIOGRAFO ARCO MONOPLANAR	14,541,563.89	0		1	14,541,563.89	
		531.113.0032	BLINDAJE PARA GONADAS	1,395.76	0		1	1,395.76	
		531.191.0391	CARRO ROJO CON EQUIPO DE REANIMACION, DESFIBRILADOR-MONITOR-MARCAPASO	215,136.28	0		2	430,272.56	
		531.353.0056	ESPEJÍMETRO	1,439.72	0		6	8,638.34	
		531.455.0053	GUANTES DE PLOMO	4,161.14	0		1	4,161.14	
		531.601.0056	MANDIL EMPLOMADO	3,024.20	0		1	3,024.20	
		531.619.0403	MONITOR DE SIGNOS VITALES (BÁSICO)	102,578.76	0		1	102,578.76	
		531.619.0411	MONITOR DE SIGNOS VITALES PARA EL TRASLADO DEL PACIENTE	112,665.10	0		1	112,665.10	
		S/C 106	CORTINA ANTIBACTERIANA	2,360.88	0		1	2,360.88	
		S/C 210	INYECTOR DE MEDIO DE CONTRASTE	381,539.95	0		1	381,539.95	
		S/C 803	NEGATOSCOPIO PARA MASTOGRAFÍA	1,200.00	0		6	7,200.00	
		<b>Subtotal</b>		<b>0</b>	<b>0.00</b>	<b>37</b>	<b>16,662,546.06</b>		
<b>Total Radiología Intervencionista</b>					<b>0</b>	<b>0.00</b>	<b>41</b>	<b>16,673,922.03</b>	
Anatomía Patológica	Equipo Informático	522.580.0100	COMPUTADORA DE ESCRITORIO	8,827.50	7	61,792.49	9	79,447.49	
		524.820.0049	TELEVISOR A COLOR DE 25 " PANTALLA PLANA	349.00	3	1,047.00	4	1,396.00	
			<b>Subtotal</b>		<b>10</b>	<b>62,839.49</b>	<b>13</b>	<b>80,843.49</b>	
	Equipo y Mobiliario Administrativo	511.026.0204	ANAQUEL 5 ENTREPAÑOS	2,772.50	2	5,544.99	2	5,544.99	
		511.026.0410	ANAQUEL CARGAS PESADAS	2,343.67	1	2,343.67	1	2,343.67	
		511.076.0351	ARCHIVERO DE 4 GAVETAS	5,544.99	4	22,179.96	6	33,269.95	
		511.232.0022	CESTO PARA PAPELES	181.34	17	3,082.78	21	3,808.14	
		511.232.0170	CESTO PARA PAPELES	298.15	1	298.15	1	298.15	
		511.339.1014	ESCRITORIO MODULAR 150 CM	5,641.98	3	16,925.94	3	16,925.94	
		511.814.0291	SILLA GIRATORIA SECRETARIAL	845.04	6	5,070.25	7	5,915.29	
		511.814.0309	SILLA APILABLE	520.51	4	2,082.05	4	2,082.05	
		513.355.0102	ESCRITORIO MÉDICO	1,762.33	1	1,762.33	1	1,762.33	
		517.186.0066	BOTE PARA BASURA	1,700.00	5	8,500.00	7	11,900.00	
		519.132.0059	BOTE DE CAMPANA	872.38	5	4,361.91	6	5,234.29	
		519.315.0017	ESCALERA DE TIJERA 3 PELDAÑOS	854.80	1	854.80	2	1,709.60	
		519.695.0058	PIZARRÓN MAGNÉTICO 150 CM	924.90	2	1,849.80	2	1,849.80	
		519.695.1932	PIZARRÓN INTERACTIVO DE PISO	15,000.00	1	15,000.00	1	15,000.00	
		519.874.0010	TAMBO PARA BASURA NO CONTAMINADA	960.94	2	1,921.88	2	1,921.88	
		522.470.0228	IMPRESORA B/N	2,129.91	3	6,389.73	3	6,389.73	
		523.901.0068	TRITURADOR DE DESPERDICIOS	8,000.00	1	8,000.00	1	8,000.00	
		S/C 381	REGULADOR DE VOLTAJE	846.00	2	1,692.00	2	1,692.00	
			<b>Subtotal</b>		<b>61</b>	<b>107,860.25</b>	<b>72</b>	<b>125,647.82</b>	
		Equipo y Mobiliario Médico	513.108.0151	BANCO GIRATORIO ACOJINADO	1,620.11	2	3,240.21	2	3,240.21
			513.123.0244	BANQUETA DE ALTURA	431.87	2	863.74	2	863.74
			513.191.0100	CARRO CAMILLA PARA CADÁVERES	17,436.25	3	52,308.75	3	52,308.75
			513.352.0105	ESCALERILLA DE DOS PELDAÑOS	532.91	1	532.91	1	532.91
			513.634.0048	NEGATOSCOPIO DOBLE DE PARED	2,102.04	4	8,408.16	4	8,408.16
			515.247.0059	CARRO CAJONERO	1,212.30	3	3,636.90	4	4,849.20
			515.619.0059	MESA ALTA DE 150 CM. CON CAJONERA	3,408.75	11	37,496.25	15	51,131.25

(\*) Según precio de mercado para el año 2008.  
Importe en Moneda Nacional.

Servicio	Tipo de Bien	Clave cuadro básico	Descripción clave de cuadro básico	Precio unitario promedio (*)	Hospital general de 120 camas		Hospital general de 180 camas	
					Cantidad	Importe	Cantidad	Importe
Anatomía Patológica	Equipo y Mobiliario Médico	515.619.0554	MESA BAJA DE 120 CM. CON CUBIERTA DE MADERA	3,138.88	2	6,277.75	2	6,277.75
		515.619.0752	MESA ALTA DE 120 CM. CON CUBIERTA	6,400.00	2	12,800.00	4	25,600.00
		515.619.0810	MESA BAJA DE 150 CM. CON CUBIERTA	12,369.00	2	24,738.00	2	24,738.00
		515.619.0844	MESA BAJA DE 150 CM. CON CUBIERTA	3,872.94	2	7,745.88	2	7,745.88
		515.784.0108	REPISA PORTAGARRAFÓN	1,950.29	4	7,801.17	4	7,801.17
		515.957.0232	VITRINA DE 90 CM CONTRA MURO	1,334.41	8	10,675.29	8	10,675.29
		517.013.0057	ALACENA ALTA DE 90 CM	890.14	1	890.14	1	890.14
		519.104.0269	BANCA PARA REGADERA	1,273.50	1	1,273.50	1	1,273.50
		519.160.0104	CARRO ASEO FORMA TIJERA	847.69	1	847.69	1	847.69
		521.442.0159	GRABADORA TRANSCRIPTORA	2,500.00	3	7,500.00	5	12,500.00
		523.108.0051	BALANZA DE MESA	2,799.42	3	8,398.26	3	8,398.26
		525.185.0557	CÁMARA FOTOGRÁFICA	11,389.36	1	11,389.36	1	11,389.36
		531.562.1457	LÁMPARA DE EXAMINACIÓN CON FUENTE DE LUZ DE FIBRA ÓPTICA	3,761.56	6	22,569.37	12	45,138.73
		531.562.1465	LÁMPARA QUIRURGICA SENCILLA DE OPERACIÓN MANUAL	110,951.13	2	221,902.26	2	221,902.26
		531.616.0463	MESA PARA AUTOPSIAS DE METAL	212,141.77	4	848,567.06	8	1,697,134.13
		531.773.0207	REFRIGERADOR PARA CADÁVERES	360,127.33	1	360,127.33	1	360,127.33
		533.008.0358	AFILADOR ELÉCTRICO PARA CUCHILLOS Y TIJERAS CON DIAMANTE ABRASIVO	894.75	1	894.75	1	894.75
		533.107.0481	BALANZA GRANATARIA DE DOS PLATILLOS	7,879.22	1	7,879.22	1	7,879.22
		533.119.0263	BAÑO DE FLOTACIÓN	27,880.04	2	55,760.07	3	83,640.11
		533.159.0132	CAMPANA DE FLUJO LAMINAR VERTICAL	85,976.39	3	257,929.17	4	343,905.56
		533.224.0646	CENTRÍFUGA DE MESA PARA OCHO TUBOS	153,167.19	1	153,167.19	2	306,334.37
		533.477.0228	HORNO DE MESA ELECTRICO	93,769.04	6	562,614.22	6	562,614.22
		533.622.0909	MICROSCOPIO TRIOCULAR PARA MICROFOTOGRAFÍA	25,112.99	3	75,338.96	3	75,338.96
		533.622.1006	MICROSCOPIO CON DOBLE CABEZAL	340,080.09	1	340,080.09	1	340,080.09
		533.716.0104	PARRILLA O PLACA CALEFACTORA	5,235.36	1	5,235.36	1	5,235.36
		533.746.0108	PROCESADOR AUTOMÁTICO DE TEJIDOS	394,990.40	2	789,980.81	2	789,980.81
		533.786.0026	REFRIGERADOR VERTICAL PARA LABORATORIO	127,624.99	2	255,249.98	3	382,874.97
		533.787.0181	REFRIGERADOR DE 14 PIES PARA LABORATORIO	90,637.65	2	181,275.30	2	181,275.30
		533.796.0172	RELOJ MARCADOR CON INTERVALOS	2,402.00	3	7,206.00	5	12,010.00
		533.860.0025	ESTUCHE O JUEGO PARA TINCIÓN	654.42	1	654.42	2	1,308.84
		533.860.0041	TINCIÓN AUTOMATIZADA DE TEJIDOS	672,711.04	1	672,711.04	2	1,345,422.08
		537.836.0167	SIERRA STRYKER PARA HUESO	112,233.03	1	112,233.03	1	112,233.03
		S/C 189	GABINETE PARA ALMACENAR LAMINILLAS	24,144.17	2	48,288.34	2	48,288.34
S/C 287	MICROTOMO DE ROTACIÓN (CORTES FINOS)	313,113.79	6	1,878,682.76	6	1,878,682.76		
			<b>Subtotal</b>		<b>108</b>	<b>7,065,170.68</b>	<b>135</b>	<b>9,041,772.47</b>
<b>Total Anatomía Patológica</b>					<b>179</b>	<b>7,235,870.42</b>	<b>220</b>	<b>9,248,263.77</b>
Diálisis	Equipo Informático	522.580.0100	COMPUTADORA DE ESCRITORIO	8,827.50	1	8,827.50	1	8,827.50
				<b>Subtotal</b>	<b>1</b>	<b>8,827.50</b>	<b>1</b>	<b>8,827.50</b>

(\*) Según precio de mercado para el año 2008.  
Importe en Moneda Nacional.



Servicio	Tipo de Bien	Clave cuadro básico	Descripción clave de cuadro básico	Precio unitario promedio (*)	Hospital general de 120 camas		Hospital general de 180 camas			
					Cantidad	Importe	Cantidad	Importe		
Diálisis	Equipo y Mobiliario Administrativo	511.076.0351	ARCHIVERO DE 4 GAVETAS	5,544.99	1	5,544.99	1	5,544.99		
		511.451.0158	GABINETE UNIVERSAL	2,247.75	1	2,247.75	1	2,247.75		
		519.874.0010	TAMBO PARA BASURA NO CONTAMINADA	960.94	2	1,921.88	2	1,921.88		
		522.470.0228	IMPRESORA B/N	2,129.91	1	2,129.91	1	2,129.91		
		S/C 381	REGULADOR DE VOLTAJE	846.00	1	846.00	1	846.00		
			<b>Subtotal</b>		<b>6</b>	<b>12,690.53</b>	<b>6</b>	<b>12,690.53</b>		
	Equipo y Mobiliario Médico	513.138.0002	PORTATERMÓMETRO	87.91	2	175.82	2	175.82		
		513.191.0233	CARRO CAMILLA PARA ADULTOS	9,799.03	1	9,799.03	1	9,799.03		
		513.567.0106	LÁMPARA DE PIE RODABLE	6,664.76	1	6,664.76	1	6,664.76		
		513.621.1405	MESA MAYO	1,604.37	1	1,604.37	1	1,604.37		
		513.621.1603	MESA PASTEUR	1,712.82	1	1,712.82	1	1,712.82		
		523.782.0401	REFRIGERADOR TIPO DOMESTICO 10 PIES CUBICOS	6,196.50	2	12,393.00	4	24,786.00		
		531.081.0014	ASPIRADOR PORTÁTIL PARA SUCCIÓN CONTINUA	46,821.18	1	46,821.18	2	93,642.35		
		531.116.0369	ESFIGMOMANÓMETRO ANEROIDE PORTÁTIL	1,775.31	1	1,775.31	1	1,775.31		
		531.168.0069	ELECTROCARDIOGRAFO MULTICANAL CON INTERPRETACION	94,658.55	1	94,658.55	1	94,658.55		
		531.191.0417	CARRO ROJO CON EQUIPO DE REANIMACION, DESFIBRILADOR-MONITOR	214,459.18	2	428,918.36	2	428,918.36		
		531.295.1162	ESTUCHE DE DIAGNOSTICO HOSPITALARIO	9,327.79	1	9,327.79	2	18,655.58		
		531.345.0016	GLUCÓMETRO	5,009.36	1	5,009.36	2	10,018.72		
		531.375.0126	ESTETOSCOPIO DE CÁPSULA DOBLE	772.07	1	772.07	2	1,544.14		
		531.562.1457	LÁMPARA DE EXAMINACIÓN CON FUENTE DE LUZ DE FIBRA ÓPTICA	3,761.56	8	30,092.49	12	45,138.73		
		531.667.0081	OXÍMETRO DE PULSO	7,666.90	1	7,666.90	1	7,666.90		
		531.829.0599	DIÁLISIS PERITONEAL, EQUIPO PORTÁTIL	30,103.32	1	30,103.32	1	30,103.32		
		533.036.0768	COAGULACIÓN, ANALIZADOR DE LA	70,000.00	1	70,000.00	2	140,000.00		
		S/C 493	TERMÓMETRO ELECTRÓNICO	4,687.08	1	4,687.08	1	4,687.08		
		S/C 776	BALANZA ELECTRÓNICA PARA SILLA DE RUEDAS	124,339.80	1	124,339.80	2	248,679.60		
				<b>Subtotal</b>		<b>29</b>	<b>886,521.98</b>	<b>41</b>	<b>1,170,231.42</b>	
		<b>Total Diálisis</b>				<b>36</b>	<b>908,040.01</b>	<b>48</b>	<b>1,191,749.45</b>	
		Clínica del Dolor	Equipo Informático	522.580.0100	COMPUTADORA DE ESCRITORIO	8,827.50	1	8,827.50	1	8,827.50
					<b>Subtotal</b>	<b>1</b>	<b>8,827.50</b>	<b>1</b>	<b>8,827.50</b>	
			Equipo y Mobiliario Administrativo	511.076.0351	ARCHIVERO DE 4 GAVETAS	5,544.99	1	5,544.99	1	5,544.99
511.160.0218	CAJA FUERTE 2			4,500.00	1	4,500.00	1	4,500.00		
511.232.0022	CESTO PARA PAPELES			181.34	1	181.34	1	181.34		
511.451.0158	GABINETE UNIVERSAL			2,247.75	1	2,247.75	1	2,247.75		
511.814.0309	SILLA APILABLE			520.51	1	520.51	1	520.51		
511.836.0287	SILLÓN GIRATORIO RESPALDO ALTO			1,860.18	2	3,720.37	2	3,720.37		
513.355.0102	ESCRITORIO MÉDICO			1,762.33	1	1,762.33	1	1,762.33		
S/C 381	REGULADOR DE VOLTAJE			846.00	1	846.00	1	846.00		
		<b>Subtotal</b>		<b>9</b>	<b>19,323.29</b>	<b>9</b>	<b>19,323.29</b>			

(\*) Según precio de mercado para el año 2008.  
Importe en Moneda Nacional.

Servicio	Tipo de Bien	Clave cuadro básico	Descripción clave de cuadro básico	Precio unitario promedio (*)	Hospital general de 120 camas		Hospital general de 180 camas		
					Cantidad	Importe	Cantidad	Importe	
Clínica del Dolor	Equipo y Mobiliario Médico	060.218.0085	CONTENEDOR DESECHABLE PARA PUNZOCORTANTES	63.55	1	63.55	1	63.55	
		513.108.0102	BANCO GIRATORIO	1,242.00	1	1,242.00	1	1,242.00	
		513.108.0268	BANCO GIRATORIO S/RESPALDO	776.98	1	776.98	1	776.98	
		513.130.0054	BÁSCULA CON ESTADÍMETRO	6,776.41	1	6,776.41	1	6,776.41	
		513.138.0056	BOTE SANITARIO	713.45	1	713.45	1	713.45	
		513.191.0159	CARRO CAMILLA	29,644.91	1	29,644.91	1	29,644.91	
		513.254.0054	CUBETA ACERO INOXIDABLE	562.08	1	562.08	1	562.08	
		513.352.0105	ESCALERILLA DE DOS PELDAÑOS	532.91	1	532.91	1	532.91	
		513.616.0977	MESA TRANSPORTADORA DE INSTRUMENTAL	5,796.00	1	5,796.00	1	5,796.00	
		513.618.0710	MARTILLO PERCUSOR	2,355.91	1	2,355.91	1	2,355.91	
		513.621.1306	MESA PARA EXPLORACIÓN UNIVERSAL	3,400.00	1	3,400.00	1	3,400.00	
		513.621.1355	MESA RIÑÓN	5,073.50	1	5,073.50	1	5,073.50	
		513.621.1405	MESA MAYO	1,604.37	1	1,604.37	1	1,604.37	
		513.621.1603	MESA PASTEUR	1,712.82	1	1,712.82	1	1,712.82	
		513.634.0048	NEGATOSCOPIO DOBLE DE PARED	2,102.04	1	2,102.04	1	2,102.04	
		513.731.0305	PORTACUBETA RODABLE	390.00	1	390.00	1	390.00	
		513.731.0339	PORTALEBRILLOS DOBLE	2,496.36	1	2,496.36	1	2,496.36	
		513.783.0054	RIEL PORTAVENOCLISIS	343.74	2	687.48	2	687.48	
		513.907.0055	PORTAVENOCLISIS RODABLE	907.67	1	907.67	1	907.67	
		531.116.0369	ESFIGMOMANÓMETRO ANEROIDE PORTÁTIL	1,775.31	1	1,775.31	1	1,775.31	
		531.140.0393	BOMBA DE INFUSIÓN PORTÁTIL	63,500.00	1	63,500.00	1	63,500.00	
		531.295.1162	ESTUCHE DE DIAGNÓSTICO HOSPITALARIO	9,327.79	1	9,327.79	1	9,327.79	
		531.375.0126	ESTETOSCOPIO DE CÁPSULA DOBLE	772.07	1	772.07	1	772.07	
		531.380.0145	ESTIMULADOR TENS	4,523.51	1	4,523.51	1	4,523.51	
		531.380.0954	ESTIMULADOR DE NERVIOS PERIFÉRICOS	26,299.84	1	26,299.84	1	26,299.84	
		531.562.1457	LÁMPARA DE EXAMINACIÓN CON FUENTE DE LUZ DE FIBRA ÓPTICA	3,761.56	1	3,761.56	1	3,761.56	
		531.568.0057	LARINGOSCOPIO	10,542.92	1	10,542.92	1	10,542.92	
		537.290.0026	DIAPASON HARTMAN DE ALUMINIO	1,000.00	1	1,000.00	1	1,000.00	
	S/C 001	BOTE PARA RPBI	37.77	1	37.77	1	37.77		
	S/C 106	CORTINA ANTIBACTERIANA	2,360.88	1	2,360.88	1	2,360.88		
			<b>Subtotal</b>		<b>31</b>	<b>190,740.08</b>	<b>31</b>	<b>190,740.08</b>	
		Instrumental	S/C 420	SET DE INSTRUMENTAL PARA CURACION	18,493.91	1	18,493.91	1	18,493.91
			<b>Subtotal</b>		<b>1</b>	<b>18,493.91</b>	<b>1</b>	<b>18,493.91</b>	
<b>Total Clínica del Dolor</b>					<b>42</b>	<b>237,384.78</b>	<b>42</b>	<b>237,384.78</b>	
Medicina Física y Rehabilitación	Equipo y Mobiliario Administrativo	511.026.0204	ANAQUEL 5 ENTREPAÑOS	2,772.50	1	2,772.50	1	2,772.50	
		511.026.0337	ANAQUEL 7 ENTREPAÑOS	3,644.99	1	3,644.99	1	3,644.99	
		511.109.0055	BANCO ALTO	278.33	1	278.33	1	278.33	
		511.232.0022	CESTO PARA PAPELES	181.34	2	362.68	2	362.68	
		511.619.0058	MESA PARA JUNTAS	8,900.00	1	8,900.00	1	8,900.00	
		511.619.0813	MESA PARA JUNTAS 8 LUGARES	7,200.00	1	7,200.00	2	14,400.00	
		511.814.0101	SILLA FIJA APILABLE	464.79	2	929.58	2	929.58	
		511.814.0309	SILLA APILABLE	520.51	3	1,561.54	3	1,561.54	
		511.836.0287	SILLÓN GIRATORIO RESPALDO ALTO	1,860.18	1	1,860.18	1	1,860.18	
		513.355.0102	ESCRITORIO MÉDICO	1,762.33	1	1,762.33	1	1,762.33	
		519.132.0059	BOTE DE CAMPANA	872.38	2	1,744.76	2	1,744.76	
				<b>Subtotal</b>		<b>16</b>	<b>31,016.90</b>	<b>17</b>	<b>38,216.90</b>

(\*) Según precio de mercado para el año 2008.  
Importe en Moneda Nacional.

Servicio	Tipo de Bien	Clave cuadro básico	Descripción clave de cuadro básico	Precio unitario promedio (*)	Hospital general de 120 camas		Hospital general de 180 camas			
					Cantidad	Importe	Cantidad	Importe		
Medicina Física y Rehabilitación	Equipo y Mobiliario Médico	513.108.0102	BANCO GIRATORIO	1,242.00	1	1,242.00	1	1,242.00		
		513.108.0268	BANCO GIRATORIO S/RESPALDO	776.98	1	776.98	1	776.98		
		513.123.0186	ESCALÓN	425.00	3	1,275.00	3	1,275.00		
		513.123.0244	BANQUETA DE ALTURA	431.87	1	431.87	1	431.87		
		513.130.0054	BÁSCULA CON ESTADÍMETRO	6,776.41	1	6,776.41	1	6,776.41		
		513.352.0105	ESCALERILLA DE DOS PELDAÑOS	532.91	2	1,065.83	2	1,065.83		
		513.580.0406	LAVABO PASTEUR	3,825.44	2	7,650.89	2	7,650.89		
		513.621.1306	MESA PARA EXPLORACIÓN UNIVERSAL	3,400.00	2	6,800.00	2	6,800.00		
		513.621.1603	MESA PASTEUR	1,712.82	4	6,851.26	4	6,851.26		
		513.634.0048	NEGATOSCOPIO DOBLE DE PARED	2,102.04	1	2,102.04	1	2,102.04		
		515.957.0232	VITRINA DE 90 CM CONTRA MURO	1,334.41	1	1,334.41	1	1,334.41		
		531.107.0022	BAÑO DE PARAFINA EN FISIOTERAPIA	55,335.46	1	55,335.46	1	55,335.46		
		531.107.0030	BAÑO DE CUERPO ENTERO TIPO HUBBARD	524,204.82	2	1,048,409.63	2	1,048,409.63		
		531.107.0139	BAÑO CON REMOLINO FIJO	34,000.00	1	34,000.00	1	34,000.00		
		531.116.0369	ESFIGMOMANÓMETRO ANEROIDE	1,775.31	2	3,550.61	2	3,550.61		
		531.222.0014	COMPRESAS , UNIDAD DE	16,890.25	2	33,780.50	2	33,780.50		
		531.223.0021	UNIDAD DE COMPRESAS FRÍAS	17,870.55	1	17,870.55	1	17,870.55		
		531.224.0012	COLCHÓN DE TERAPIA	3,355.34	1	3,355.34	1	3,355.34		
		531.380.0137	ESTIMULADOR NEUROMUSCULAR	31,185.00	1	31,185.00	1	31,185.00		
		531.562.0756	GENERADOR O LAMPARA DE RAYOS INFRARROJOS	4,200.00	1	4,200.00	1	4,200.00		
		531.562.1457	LAMPARA DE EXAMINACION CON FUENTE DE LUZ DE FIBRA ÓPTICA	3,761.56	1	3,761.56	1	3,761.56		
		531.616.5066	MESA PARA TRATAMIENTO FISIÁTRICO	13,674.85	3	41,024.54	3	41,024.54		
		531.698.0019	PLANTOSCOPIO	1,932.19	1	1,932.19	1	1,932.19		
		531.923.0305	ULTRASONIDO TERAPEÚTICO, UNIDAD DE	40,074.36	1	40,074.36	1	40,074.36		
		564.002.0037	COLCHÓN PARA GIMNASIO MODULAR	3,500.00	2	7,000.00	2	7,000.00		
		564.002.0102	JUEGO DE PESAS TIPO MANCUERNA	7,936.28	1	7,936.28	1	7,936.28		
		564.002.0243	RUEDA PARA EJERCICIOS DE HOMBRO	3,892.24	1	3,892.24	1	3,892.24		
		564.002.0276	ANDADERA CON ASIENTO	1,280.00	2	2,560.00	2	2,560.00		
		564.002.0326	BICICLETA FIJA	74,912.50	1	74,912.50	1	74,912.50		
		564.002.0334	BARRAS PARALELAS	235,430.42	1	235,430.42	1	235,430.42		
		564.002.0342	JUEGO DE CILINDROS DE POLIURETANO	7,410.29	3	22,230.88	3	22,230.88		
		564.002.0409	MESA DE ESTABILIDAD	13,888.49	1	13,888.49	1	13,888.49		
		564.002.0433	ESCALERA CON BARANDAL	13,787.53	3	41,362.58	3	41,362.58		
		564.002.0441	ESCALERA DE PISO	24,470.20	1	24,470.20	1	24,470.20		
		564.002.0656	EQUIPO PARA LA EVALUACION Y FORTALECIMIENTO DE CUADRICEPS	41,231.44	2	82,462.88	2	82,462.88		
		564.002.0946	EQUIPO PARA FORTALECIMIENTO DE EXTREMIDADES	110,073.60	1	110,073.60	1	110,073.60		
		564.002.0987	ESPEJO PARA VALORAR POSTURA	2,559.70	1	2,559.70	1	2,559.70		
		564.002.1092	POLEAS DOBLES FIJAS A LA PARED	9,926.72	1	9,926.72	1	9,926.72		
		564.002.1126	TINA REMOLINO HORIZONTAL	97,360.06	1	97,360.06	1	97,360.06		
		564.202.0508	REMOS FIJOS DE RESISTENCIA HIDRÁULICA	58,199.40	2	116,398.81	2	116,398.81		
		S/C 019	BARRA PARA EJERCICIO DIGITAL	812.15	1	812.15	1	812.15		
		S/C 092	COMPUTADORA C/SOFTWARE PARA MANEJO DE IMÁGENES, SISTEMA DE TELEMEDICINA	400,000.00	1	400,000.00	1	400,000.00		
		S/C 106	CORTINA ANTIBACTERIANA	2,360.88	5	11,804.41	5	11,804.41		
		S/C 506	UNIDAD DE DIATERMIA	61,387.87	1	61,387.87	1	61,387.87		
		<b>Subtotal</b>					<b>69</b>	<b>2,681,256.20</b>	<b>69</b>	<b>2,681,256.20</b>
		<b>Total Medicina Física y Rehabilitación</b>					<b>85</b>	<b>2,712,273.10</b>	<b>86</b>	<b>2,719,473.10</b>

(\*) Según precio de mercado para el año 2008.  
Importe en Moneda Nacional.

Servicio	Tipo de Bien	Clave cuadro básico	Descripción clave de cuadro básico	Precio unitario promedio (*)	Hospital general de 120 camas		Hospital general de 180 camas		
					Cantidad	Importe	Cantidad	Importe	
Telemedicina	Equipo Informático	525.682.0050	PANTALLA FIJA TECHO A PARED RETRACTIL	4,000.00	1	4,000.00	1	4,000.00	
		525.682.0054	PANTALLA RETRACTIL FIJA AL TECHO	4,000.00	1	4,000.00	1	4,000.00	
		525.752.0576	VIDEOPROYECTOR MULTIMEDIA 2200 A 2500 ANSI LUMENS	6,000.00	1	6,000.00	1	6,000.00	
		525.752.0584	VIDEOPROYECTOR MULTIMEDIA 5200 A 5500 ANSI LUMENS	12,000.00	1	12,000.00	1	12,000.00	
		529.803.0056	REPRODUCTOR DE DVD Y MP3	2,000.00	1	2,000.00	1	2,000.00	
		S/C 518	UPS 20 Kva	328,259.12	5	1,641,295.58	7	2,297,813.81	
		S/C 761	RACK PISO 4'19"	2,000.00	1	2,000.00	1	2,000.00	
		S/C 764	SOPORTE MÓVIL	700.00	1	700.00	1	700.00	
		S/C 766	SOPORTE PARED CÁMARA ROBOTICA PTZ	15,000.00	1	15,000.00	1	15,000.00	
		S/C 767	SOPORTE RODABLE PARA EQUIPO DE TELEMEDICINA	23,000.00	1	23,000.00	1	23,000.00	
		S/C 825	MICRÓFONO AMBIENTAL	1,500.00	1	1,500.00	2	3,000.00	
		S/C 827	MICRÓFONO DE MANO INALÁMBRICO CON BASE PARA MESA	3,200.00	1	3,200.00	1	3,200.00	
		S/C 828	MICRÓFONO DE SOLAPA	1,500.00	4	6,000.00	6	9,000.00	
		S/C 836	TRIPÍE PARA CÁMARA, SISTEMA PARA TELEMEDICINA	1,348.65	1	1,348.65	1	1,348.65	
		S/C 839	RUTEADOR	2,000.00	1	2,000.00	1	2,000.00	
				<b>Subtotal</b>		<b>23</b>	<b>1,724,344.23</b>	<b>28</b>	<b>2,385,362.46</b>
	Equipo y Mobiliario Administrativo	511.076.0864	ARCHIVERO 2 GAVETAS PUERTAS ABATIBLES	3,801.02	1	3,801.02	1	3,801.02	
		511.232.0022	CESTO PARA PAPELES	181.34	1	181.34	1	181.34	
		511.339.1014	ESCRITORIO MODULAR 150 CM	5,641.98	2	11,283.96	2	11,283.96	
		511.451.0158	GABINETE UNIVERSAL	2,247.75	2	4,495.50	2	4,495.50	
		511.575.0100	LIBRERO DE MADERA	2,500.00	1	2,500.00	1	2,500.00	
		511.619.0306	MESA ESCRITORIO	2,683.08	1	2,683.08	1	2,683.08	
		511.790.0059	PORTARROTAFOLIO CON PIZARRÓN	11,787.21	1	11,787.21	1	11,787.21	
		511.814.0101	SILLA FIJA APILABLE	464.79	2	929.58	2	929.58	
		511.814.0309	SILLA APILABLE	520.51	1	520.51	1	520.51	
		511.836.0287	SILLÓN GIRATORIO RESPALDO ALTO	1,860.18	2	3,720.37	2	3,720.37	
		511.836.0311	SILLÓN FIJO RESPALDO BAJO	1,554.06	2	3,108.12	2	3,108.12	
		519.695.0017	PIZARRÓN DE CORCHO 120 CM	719.04	1	719.04	1	719.04	
		519.695.0053	BUTACA PARA AUDITORIO	1,500.00	150	225,000.00	200	300,000.00	
		519.695.0058	PIZARRÓN MAGNÉTICO 150 CM	924.90	1	924.90	1	924.90	
		519.695.1932	PIZARRÓN INTERACTIVO DE PISO	15,000.00	1	15,000.00	1	15,000.00	
		S/C 283	MESA PARA PRESIDIO	10,500.00	1	10,500.00	1	10,500.00	
				<b>Subtotal</b>		<b>170</b>	<b>297,154.64</b>	<b>220</b>	<b>372,154.64</b>
		Equipo y Mobiliario Médico	060.218.0085	CONTENEDOR DESECHABLE PARA PUNZOCORTANTES	63.55	1	63.55	1	63.55
			513.108.0102	BANCO GIRATORIO	1,242.00	1	1,242.00	1	1,242.00
	513.108.0151		BANCO GIRATORIO ACOJINADO	1,620.11	1	1,620.11	1	1,620.11	
	513.123.0186		ESCALÓN	425.00	1	425.00	1	425.00	
513.130.0054	BÁSCULA CON ESTADÍMETRO		6,776.41	1	6,776.41	1	6,776.41		
513.130.0302	BÁSCULA PARA BEBÉ		3,264.81	1	3,264.81	1	3,264.81		
513.138.0056	BOTE SANITARIO		713.45	1	713.45	1	713.45		

(\*) Según precio de mercado para el año 2008.

Importe en Moneda Nacional.

Servicio	Tipo de Bien	Clave cuadro básico	Descripción clave de cuadro básico	Precio unitario promedio (*)	Hospital general de 120 camas		Hospital general de 180 camas	
					Cantidad	Importe	Cantidad	Importe
Telemedicina	Equipo y Mobiliario Médico	513.164.0202	CAMA PEDIÁTRICA	134,255.44	1	134,255.44	1	134,255.44
		513.191.0407	CARRO PORTAEXPEDIENTES	3,489.75	1	3,489.75	1	3,489.75
		513.254.0054	CUBETA ACERO INOXIDABLE	562.08	1	562.08	1	562.08
		513.352.0105	ESCALERILLA DE DOS PELDAÑOS	532.91	1	532.91	1	532.91
		513.360.0022	ESTANTE GUARDA ESTÉRIL 90 CM	3,820.50	1	3,820.50	1	3,820.50
		513.567.0106	LÁMPARA DE PIE RODABLE	6,664.76	1	6,664.76	1	6,664.76
		513.621.1355	MESA RIÑÓN	5,073.50	1	5,073.50	1	5,073.50
		513.621.1405	MESA MAYO	1,604.37	1	1,604.37	1	1,604.37
		513.621.1603	MESA PASTEUR	1,712.82	1	1,712.82	1	1,712.82
		513.621.2429	MESA PARA EXPLORACIÓN UNIVERSAL	24,397.45	1	24,397.45	1	24,397.45
		513.634.0048	NEGATOSCOPIO DOBLE DE PARED	2,102.04	4	8,408.16	6	12,612.24
		513.731.0305	PORTACUBETA RODABLE	390.00	1	390.00	1	390.00
		513.783.0054	RIEL PORTAVENOCLISIS	343.74	1	343.74	1	343.74
		515.619.0851	MESA BAJA DE 180 CM. CON CUBIERTA	3,836.01	4	15,344.04	4	15,344.04
		515.957.0232	VITRINA DE 90 CM CONTRA MURO	1,334.41	1	1,334.41	1	1,334.41
		522.004.0082	EQUIPO DE VIDEOCONFERENCIA H323, SISTEMA DE TELEMEDICINA	103,626.32	2	207,252.64	4	414,505.28
		525.185.0557	CÁMARA FOTOGRÁFICA	11,389.36	1	11,389.36	1	11,389.36
		525.752.0576	VIDEOPROYECTOR MULTIMEDIA 2200 A 2500 ANSI LUMENS	6,000.00	1	6,000.00	1	6,000.00
		529.803.0056	REPRODUCTOR DE DVD Y MP3	2,000.00	1	2,000.00	1	2,000.00
		531.110.0175	BÁSCULA ELECTRÓNICA CON ESTADÍMETRO	8,840.99	1	8,840.99	1	8,840.99
		531.116.0369	ESFIGMOMANÓMETRO ANEROIDE PORTÁTIL	1,775.31	1	1,775.31	1	1,775.31
		531.116.0377	ESFIGMOMANÓMETRO ANEROIDE DE PARED	2,916.31	1	2,916.31	1	2,916.31
		531.292.0019	FONODETECTOR PORTÁTIL DE LATIDOS FETALES	10,537.46	1	10,537.46	1	10,537.46
		531.295.1188	ESTUCHE DE DIAGNÓSTICO BÁSICO	5,591.51	1	5,591.51	1	5,591.51
		531.375.0126	ESTETOSCOPIO DE CÁPSULA DOBLE	772.07	1	772.07	1	772.07
		531.562.1457	LÁMPARA DE EXAMINACIÓN CON FUENTE DE LUZ DE FIBRA ÓPTICA	3,761.56	1	3,761.56	1	3,761.56
		531.626.0107	VIDEOMICROSCOPIO	130,884.00	2	261,768.00	2	261,768.00
		S/C 001	BOTE PARA RPBI	37.77	1	37.77	1	37.77
		S/C 092	COMPUTADORA C/SOFTWARE PARA MANEJO DE IMÁGENES, SISTEMA DE TELEMEDICINA	400,000.00	10	4,000,000.00	12	4,800,000.00
		S/C 106	CORTINA ANTIBACTERIANA	2,360.88	1	2,360.88	1	2,360.88
		S/C 765	SOPORTE PARA PROYECTOR	1,200.00	1	1,200.00	1	1,200.00
		S/C 766	SOPORTE PARED CAMARA ROBOTICA PTZ	15,000.00	1	15,000.00	1	15,000.00
		S/C 788	DERMATOSCOPIO DIGITAL	88,477.58	1	88,477.58	1	88,477.58
S/C 789	ELECTROCARDIOGRAFO DIGITAL CON CAPACIDAD DE ENVIO DE ECG EN TIEMPO REAL	46,421.82	1	46,421.82	1	46,421.82		
S/C 794	ESCÁNER RADIOLOGICO	532,697.88	1	532,697.88	1	532,697.88		
S/C 796	ESTETOSCOPIO DIGITAL	18,330.30	1	18,330.30	1	18,330.30		

(\*) Según precio de mercado para el año 2008.  
Importe en Moneda Nacional.

Servicio	Tipo de Bien	Clave cuadro básico	Descripción clave de cuadro básico	Precio unitario promedio (*)	Hospital general de 120 camas		Hospital general de 180 camas	
					Cantidad	Importe	Cantidad	Importe
Telemedicina	Equipo y Mobiliario Médico	S/C 801	MONITOR DE SIGNOS VITALES CON CAPACIDAD DE ENVIO DE SEÑALES A DISTANCIA EN TIEMPO REAL	97,835.79	1	97,835.79	1	97,835.79
		S/C 804	OTOSCOPIO / OFTALMOSCOPIO DIGITAL CON CAPACIDAD DE TRANSMITIR EN TIEMPO REAL, SISTEMA DE TELEMEDICINA	2,847.68	1	2,847.68	1	2,847.68
		S/C 814	ULTRASONIDO C/ CAPACIDAD DE TRANSMITIR EN TIEMPO REAL, SISTEMA DE TELEMEDICINA	732,950.40	1	732,950.40	1	732,950.40
		S/C 821	CÁMARA ROBÓTICA PTZ	115,000.00	3	345,000.00	3	345,000.00
		S/C 833	MONITORES DE 26" O MAYOR, SISTEMA DE TELEMEDICINA	2,835.00	6	17,010.00	10	28,350.00
		S/C 840	SERVIDOR PARA ALMACENAMIENTO DE IMÁGENES Y ECE	45,000.00	1	45,000.00	1	45,000.00
			<b>Subtotal</b>		<b>73</b>	<b>6,689,814.57</b>	<b>83</b>	<b>7,712,611.29</b>
	Instrumental	S/C 589	SET DE INSTRUMENTAL PARA CIRUGIA MENOR	55,501.75	1	55,501.75	1	55,501.75
		<b>Subtotal</b>		<b>1</b>	<b>55,501.75</b>	<b>1</b>	<b>55,501.75</b>	
<b>Total Telemedicina</b>					<b>267</b>	<b>8,766,815.19</b>	<b>332</b>	<b>10,525,630.14</b>
Residencia Médicos	Equipo y Mobiliario Administrativo	511.232.0022	CESTO PARA PAPELES	181.34	1	181.34	2	362.68
		511.339.1014	ESCRITORIO MODULAR 150 CM	5,641.98	1	5,641.98	1	5,641.98
		511.814.0101	SILLA FIJA APILABLE	464.79	1	464.79	1	464.79
		513.164.3339	CAMA INDIVIDUAL	2,586.03	1	2,586.03	2	5,172.06
		519.132.0059	BOTE DE CAMPANA	872.38	1	872.38	2	1,744.76
		S/C 922	TELÉFONO	500.00	1	500.00	2	1,000.00
			<b>Subtotal</b>		<b>6</b>	<b>10,246.53</b>	<b>10</b>	<b>14,386.28</b>
	Equipo y Mobiliario Médico	513.143.0059	BURO	816.60	1	816.60	2	1,633.20
		<b>Subtotal</b>		<b>1</b>	<b>816.60</b>	<b>2</b>	<b>1,633.20</b>	
<b>Total Residencia Médicos</b>					<b>7</b>	<b>11,063.13</b>	<b>12</b>	<b>16,019.48</b>
Hemodiálisis (**)	Equipo Informático	522.580.0100	COMPUTADORA DE ESCRITORIO	8,827.50	1	8,827.50	1	8,827.50
			<b>Subtotal</b>		<b>1</b>	<b>8,827.50</b>	<b>1</b>	<b>8,827.50</b>
	Equipo y Mobiliario Administrativo	511.026.0410	ANAQUEL CARGAS PESADAS	2,343.67	1	2,343.67	1	2,343.67
		511.814.0309	SILLA APILABLE	520.51	1	520.51	1	520.51
		517.186.0066	BOTE PARA BASURA	1,700.00	1	1,700.00	1	1,700.00
		519.315.0017	ESCALERA DE TIJERA 3 PELDAÑOS	854.80	1	854.80	1	854.80
		519.874.0010	TAMBO PARA BASURA NO CONTAMINADA	960.94	2	1,921.88	2	1,921.88
		S/C 381	REGULADOR DE VOLTAJE	846.00	1	846.00	1	846.00
			<b>Subtotal</b>		<b>7</b>	<b>8,186.87</b>	<b>7</b>	<b>8,186.87</b>
	Equipo y Mobiliario Médico	060.218.0085	CONTENEDOR DESECHABLE PARA PUNZOCORTANTES	63.55	3	190.66	3	190.66
		513.108.0102	BANCO GIRATORIO	1,242.00	1	1,242.00	1	1,242.00
		513.138.0002	PORTATERMÓMETRO	87.91	1	87.91	1	87.91
		513.138.0056	BOTE SANITARIO	713.45	2	1,426.90	2	1,426.90
		513.138.0106	BOTE PARA GASAS	415.80	2	831.61	2	831.61
		513.191.0308	CARRO CURACIONES	3,900.25	2	7,800.50	2	7,800.50
		513.191.0456	CARRO ROPA SUCIA	636.00	1	636.00	1	636.00
		513.254.0054	CUBETA ACERO INOXIDABLE	562.08	8	4,496.63	10	5,620.78
513.352.0105		ESCALERILLA DE DOS PELDAÑOS	532.91	2	1,065.83	2	1,065.83	
513.567.0106		LÁMPARA DE PIE RODABLE	6,664.76	1	6,664.76	1	6,664.76	
513.621.1306		MESA PARA EXPLORACIÓN UNIVERSAL	3,400.00	2	6,800.00	2	6,800.00	

(\*) Según precio de mercado para el año 2008.

(\*\*) Servicios que podrían incluirse dependiendo de la demanda. Sus subtotales no se incluyen en el total general de las unidades.

Importe en Moneda Nacional.

Servicio	Tipo de Bien	Clave cuadro básico	Descripción clave de cuadro básico	Precio unitario promedio (*)	Hospital general de 120 camas		Hospital general de 180 camas	
					Cantidad	Importe	Cantidad	Importe
Hemodiálisis (**)	Equipo y Mobiliario Médico	513.621.1405	MESA MAYO	1,604.37	3	4,813.11	3	4,813.11
		513.621.1603	MESA PASTEUR	1,712.82	4	6,851.26	4	6,851.26
		513.621.1876	MESA INSTRUMENTAL QUIRURGICO	5,796.00	1	5,796.00	1	5,796.00
		513.621.2429	MESA PARA EXPLORACIÓN UNIVERSAL	24,397.45	1	24,397.45	1	24,397.45
		513.634.0048	NEGATOSCOPIO DOBLE DE PARED	2,102.04	3	6,306.12	3	6,306.12
		513.731.0305	PORTACUBETA RODABLE	390.00	1	390.00	1	390.00
		513.783.0054	RIEL PORTAVENOCLISIS	343.74	7	2,406.18	9	3,093.66
		513.887.0059	TORUNDERO DE 250 CM3 CON TAPA	91.77	1	91.77	1	91.77
		513.907.0055	PORTAVENOCLISIS RODABLE	907.67	2	1,815.33	2	1,815.33
		515.957.0232	VITRINA DE 90 CM CONTRA MURO	1,334.41	2	2,668.82	2	2,668.82
		517.013.0057	ALACENA ALTA DE 90 CM	890.14	1	890.14	1	890.14
		519.160.0104	CARRO ASEO FORMA TIJERA	847.69	2	1,695.38	2	1,695.38
		519.824.0052	SILLÓN ACOJINADO RECLINABLE	9,161.88	2	18,323.76	2	18,323.76
		523.108.0051	BALANZA DE MESA	2,799.42	2	5,598.84	2	5,598.84
		531.081.0014	ASPIRADOR PORTÁTIL PARA SUCCIÓN CONTINUA	46,821.18	8	374,569.42	12	561,854.12
		531.110.0175	BÁSCULA ELECTRÓNICA CON ESTADÍMETRO	8,840.99	2	17,681.97	2	17,681.97
		531.116.0369	ESFIGMOMANÓMETRO ANEROIDE PORTÁTIL	1,775.31	1	1,775.31	1	1,775.31
		531.116.0377	ESFIGMOMANÓMETRO ANEROIDE DE PARED	2,916.31	1	2,916.31	1	2,916.31
		531.156.0147	CARRO CAMILLA RADIOTRASPARENTE	102,401.77	1	102,401.77	1	102,401.77
		531.191.0391	CARRO ROJO CON EQUIPO DE REANIMACION, DESFIBRILADOR-MONITOR-MARCAPASO	215,136.28	2	430,272.56	2	430,272.56
		531.295.1162	ESTUCHE DE DIAGNOSTICO HOSPITALARIO	9,327.79	2	18,655.58	2	18,655.58
		531.340.0219	UNIDAD DE HEMODIÁLISIS CON ÓSMOSIS INVERSA	52,353.60	1	52,353.60	1	52,353.60
		531.340.0227	UNIDAD DE REPROCESAMIENTO DE DIALIZADORES	130,884.00	1	130,884.00	1	130,884.00
		531.340.0235	EQUIPO DE HEMOFILTRACIÓN PARA TERAPIA RENAL CONTINUA	579,340.00	1	579,340.00	1	579,340.00
		531.375.0126	ESTETOSCOPIO DE CÁPSULA DOBLE	772.07	2	1,544.14	2	1,544.14
		531.423.0060	FLUJÓMETRO DE PARED ESTÁNDAR	1,039.33	9	9,354.00	13	13,511.33
		531.562.1457	LAMPARA DE EXAMINACION CON FUENTE DE LUZ DE FIBRA ÓPTICA	3,761.56	3	11,284.68	3	11,284.68
		531.562.1465	LAMPARA QUIRURGICA SENCILLA DE OPERACIÓN MANUAL	110,951.13	1	110,951.13	1	110,951.13
		531.568.0057	LARINGOSCOPIO	10,542.92	1	10,542.92	1	10,542.92
		531.619.0403	MONITOR DE SIGNOS VITALES (BÁSICO)	102,578.76	1	102,578.76	1	102,578.76
		531.784.0113	REANIMADOR DE ASISTENCIA VENTILATORIA PEDIÁTRICA	2,543.35	1	2,543.35	1	2,543.35
		531.784.0205	RESUCITADOR PARA RECIEN NACIDOS	2,543.35	1	2,543.35	1	2,543.35
		531.787.0110	REANIMADOR DE ASISTENCIA VENTILATORIA	2,543.35	1	2,543.35	1	2,543.35
		531.941.0279	VENTILADOR DE TRASLADO PEDIÁTRICO-ADULTO. (CICLADO POR VOLUMEN Y PRESIÓN)	329,233.13	1	329,233.13	1	329,233.13
		S/C 001	BOTE PARA RPBI	37.77	3	113.32	3	113.32
		S/C 106	CORTINA ANTIBACTERIANA	2,360.88	5	11,804.41	7	16,526.17
		S/C 382	RELOJ PARA QUIRÓFANO	686.89	1	686.89	1	686.89
		S/C 454	SILLÓN PARA HEMODIÁLISIS CON	22,250.28	8	178,002.24	12	267,003.36

(\*) Según precio de mercado para el año 2008.

(\*\*) Servicios que podrán incluirse dependiendo de la demanda. Sus subtotales no se incluyen en el total general de las unidades.

Importe en Moneda Nacional.

Servicio	Tipo de Bien	Clave cuadro básico	Descripción clave de cuadro básico	Precio unitario promedio (*)	Hospital general de 120 camas		Hospital general de 180 camas		
					Cantidad	Importe	Cantidad	Importe	
Hemodiálisis (**)	Equipo y Mobiliario Médico	S/C 493	TERMÓMETRO ELECTRÓNICO	4,687.08	1	4,687.08	1	4,687.08	
		S/C 549	SISTEMA PARA TRATAMIENTO DE AGUA	3,500.00	1	3,500.00	1	3,500.00	
				<b>Subtotal</b>	<b>117</b>	<b>2,606,050.18</b>	<b>135</b>	<b>2,893,026.74</b>	
<b>Total Hemodiálisis</b>					<b>125</b>	<b>2,623,064.55</b>	<b>143</b>	<b>2,910,041.11</b>	
Medicina Nuclear (**)	Equipo Informático	522.580.0100	COMPUTADORA DE ESCRITORIO	8,827.50	0		1	8,827.50	
				<b>Subtotal</b>	<b>0</b>	<b>0.00</b>	<b>1</b>	<b>8,827.50</b>	
	Equipo y Mobiliario Administrativo	511.026.0337	ANAQUEL 7 ENTREPAÑOS	3,644.99	1	3,644.99	1	3,644.99	
		511.026.0436	ANAQUEL FIJO	4,753.82			1	4,753.82	
		511.076.0351	ARCHIVERO DE 4 GAVETAS	5,544.99			1	5,544.99	
		511.232.0022	CESTO PARA PAPELES	181.34			1	181.34	
		511.339.1014	ESCRITORIO MODULAR 150 CM	5,641.98			1	5,641.98	
		511.814.0101	SILLA FIJA APILABLE	464.79			1	464.79	
		511.814.0291	SILLA GIRATORIA SECRETARIAL	845.04			1	845.04	
		517.186.0066	BOTE PARA BASURA	1,700.00			1	1,700.00	
		519.132.0059	BOTE DE CAMPANA	872.38	0		4	3,489.53	
		519.315.0017	ESCALERA DE TIJERA 3 PELDAÑOS	854.80	0		1	854.80	
		519.695.0058	PIZARRÓN MAGNÉTICO 150 CM	924.90			1	924.90	
		522.470.0228	IMPRESORA B/N	2,129.91	0		4	8,519.64	
		S/C 381	REGULADOR DE VOLTAJE	846.00			1	846.00	
					<b>Subtotal</b>	<b>1</b>	<b>3,644.99</b>	<b>19</b>	<b>37,411.83</b>
		Equipo y Mobiliario Médico	060.218.0085	CONTENEDOR DESECHABLE PARA PUNZOCORTANTES	63.55	0		3	190.66
	513.108.0102		BANCO GIRATORIO	1,242.00	1	1,242.00	4	4,968.00	
	513.123.0244		BANQUETA DE ALTURA	431.87			1	431.87	
	513.138.0056		BOTE SANITARIO	713.45	0		2	1,426.90	
	513.138.0106		BOTE PARA GASAS	415.80	0		3	1,247.41	
	513.182.0101		CARPETA PORTAEXPEDIENTE	324.08	0		2	648.17	
	513.191.0233		CARRO CAMILLA PARA ADULTOS	9,799.03	0		5	48,995.14	
	513.191.0308		CARRO CURACIONES	3,900.25	0		1	3,900.25	
	513.245.0056		CÓMODO ADULTOS	504.00	0		1	504.00	
	513.254.0054		CUBETA ACERO INOXIDABLE	562.08	0		1	562.08	
	513.352.0105		ESCALERILLA DE DOS PELDAÑOS	532.91	0		4	2,131.65	
	513.360.0022		ESTANTE GUARDA ESTÉRIL 90 CM	3,820.50	0		1	3,820.50	
	513.461.0053		ANAQUEL GUARDA CÓMODO	7,513.97	0		1	7,513.97	
	513.592.0016		MAMPARA DE PROTECCIÓN	52,353.60			2	104,707.20	
	513.621.1405		MESA MAYO	1,604.37	0		1	1,604.37	
	513.621.1603		MESA PASTEUR	1,712.82	0		1	1,712.82	
	513.634.0048		NEGATOSCOPIO DOBLE DE PARED	2,102.04	0		2	4,204.08	
	513.635.0054		ORINAL PARA VARONES	282.28	0		1	282.28	
	513.783.0054		RIEL PORTAVENOCLISIS	343.74	0		1	343.74	
	513.790.0063		RIÑÓN DE 500 CM3	90.30	0		1	90.30	
	513.810.0051		SILLA DE RUEDAS PLEGABLE /DESCANSAPIES	3,237.13			1	3,237.13	
	513.887.0059		TORUNDERO DE 250 CM3 CON TAPA	91.77	0		1	91.77	
	513.907.0055		PORTAVENOCLISIS RODABLE	907.67	0		1	907.67	
	515.247.0109		CARRO DISTRIBUCIÓN DE MUESTRAS	4,526.00			1	4,526.00	
	515.619.0059		MESA ALTA DE 150 CM. CON CAJONERA	3,408.75			1	3,408.75	
	515.619.0760		MESA ALTA DE 150 CM. CON CUBIERTA	4,680.00	0		10	46,800.00	
	515.784.0108		REPISA PORTAGARRAFÓN	1,950.29	0		2	3,900.59	

(\*) Según precio de mercado para el año 2008.

(\*\*) Servicios que podrían incluirse dependiendo de la demanda. Sus subtotales no se incluyen en el total general de las unidades.

Importe en Moneda Nacional.



Servicio	Tipo de Bien	Clave cuadro básico	Descripción clave de cuadro básico	Precio unitario promedio (*)	Hospital general de 120 camas		Hospital general de 180 camas	
					Cantidad	Importe	Cantidad	Importe
Medicina Nuclear (**)	Equipo y Mobiliario Médico	515.957.0232	VITRINA DE 90 CM CONTRA MURO	1,334.41	0		2	2,668.82
		517.013.0057	ALACENA ALTA DE 90 CM	890.14			1	890.14
		519.104.0202	BANCA VESTIDOR	256.00	0		1	256.00
		519.160.0104	CARRO ASEO FORMA TIJERA	847.69			3	2,543.06
		519.824.0052	SILLÓN ACOJINADO RECLINABLE	9,161.88			2	18,323.76
		521.442.0159	GRABADORA TRANSCRIPTORA	2,500.00	0		1	2,500.00
		531.060.0134	ANTEOJOS EMPLOMADOS	2,045.00			2	4,090.00
		531.081.0014	ASPIRADOR PORTÁTIL PARA SUCCIÓN CONTINUA	46,821.18	0		1	46,821.18
		531.113.0032	BLINDAJE PARA GONADAS	1,395.76	0		2	2,791.51
		531.154.0032	CALIBRADOR DE DOSIS DE RADIOISÓTOPOS	134,089.37	0		2	268,178.73
		531.157.0732	CÁMARA DE CENTELLEO DE DOS DETECTORES DE ÁNGULO VARIABLE	9,192,860.24	0		2	18,385,720.49
		531.191.0417	CARRO ROJO CON EQUIPO DE REANIMACION, DESFIBRILADOR-MONITOR	214,459.18	2	428,918.36	2	428,918.36
		531.201.0019	COFRE DE PLOMO	192,399.48	0		1	192,399.48
		531.234.0010	COLLARÍN DE PLOMO	609.50	0		2	1,219.00
		531.292.0100	MONITOR DE RADIACIÓN BETA/GAMMA	27,695.93	0		1	27,695.93
		531.327.0257	SISTEMA DE MONITORIZACIÓN FISIOLÓGICA EN PRUEBA DE ESFUERZO	429,265.87	0		2	858,531.74
		531.375.0126	ESTETOSCOPIO DE CÁPSULA DOBLE	772.07	0		5	3,860.34
		531.455.0053	GUANTES DE PLOMO	4,161.14	0		3	12,483.43
		531.562.1457	LÁMPARA DE EXAMINACIÓN CON FUENTE DE LUZ DE FIBRA ÓPTICA	3,761.56	0		4	15,046.24
		531.572.0465	LAVADOR DESINFECTOR DE CÓMODOS	140,714.51	0		2	281,429.03
		531.601.0056	MANDIL EMPLOMADO	3,024.20	0		4	12,096.79
		531.695.0061	PORTA MANDILES	8,116.14	0		3	24,348.41
		531.748.0035	PROTECTOR DE PLOMO PARA JERINGA	10,840.56	0		1	10,840.56
		533.159.0132	CAMPANA DE FLUJO LAMINAR VERTICAL	85,976.39	0		1	85,976.39
		533.224.0653	CENTRIFUGA CON CABEZAL INTERCAMBIABLE	172,959.04	0		1	172,959.04
		533.787.0181	REFRIGERADOR DE 14 PIES PARA LABORATORIO	90,637.65	0		2	181,275.30
		S/C 046	CAJA BLINDADA PARA TRANSPORTE DE JERINGAS	3,286.31	0		1	3,286.31
		S/C 101	CONTENEDOR BLINDADO PARA DESECHOS PUNZO-CORTANTES	40,000.00	0		1	40,000.00
		S/C 106	CORTINA ANTIBACTERIANA	2,360.88	0		2	4,721.76
		S/C 147	ESFIGMOMANÓMETRO ANEROIDE DE PEDESTAL	789.40	0		2	1,578.79
		S/C 321	MONITOR DE ÁREA	23,559.12	0		6	141,354.72
		S/C 483	TAMBO BLINDADO (1/2") DESECHOS Y DECAIMIENTO ISÓTOPOS ALTA ENERGÍA	15,133.73	0		1	15,133.73
		S/C 548	REFRIGERADOR EMPLOMADO	124,328.87	0		3	372,986.61
S/C 873	CASTILLO DE PLOMO	10,000.00	0		2	20,000.00		

(\*) Según precio de mercado para el año 2008.

(\*\*) Servicios que podrían incluirse dependiendo de la demanda. Sus subtotales no se incluyen en el total general de las unidades.

Importe en Moneda Nacional.

Servicio	Tipo de Bien	Clave cuadro básico	Descripción clave de cuadro básico	Precio unitario promedio (*)	Hospital general de 120 camas		Hospital general de 180 camas	
					Cantidad	Importe	Cantidad	Importe
<b>Medicina Nuclear (**)</b>	Equipo y Mobiliario Médico	S/C 877	CHASIS CON REJILLA INCORPORADA Y PLANTILLA INTENSIFICADORA 14" X 14"	8,498.85	0		1	8,498.85
		S/C 882	DISPENSADOR DE ROPA	20,000.00	0		2	40,000.00
		S/C 891	KIT DE BLINDAJES PARA CALIBRACIÓN DEL ACTIVÍMETRO	1.00	0		1	1.00
		S/C 894	KIT DE FUENTES RADIACTIVAS PARA CALIBRACIÓN DEL ACTIVÍMETRO	15,000.00	0		1	15,000.00
		S/C 920	SISTEMA DE CROMATOGRAFÍA	200,000.00	0		1	200,000.00
		S/C 923	TERMO-HYGRÓMETRO	4,000.00	0		5	20,000.00
		S/C 929	MAMPARA PARA RADIONUCLIDOS EMISORES BETA MENOS	124,618.50	0		1	124,618.50
				<b>Subtotal</b>		<b>3</b>	<b>430,160.36</b>	<b>138</b>
<b>Total Medicina Nuclear</b>					<b>4</b>	<b>433,805.36</b>	<b>158</b>	<b>22,349,440.60</b>
<b>Quimioterapia (**)</b>	Equipo Informático	522.580.0100	COMPUTADORA DE ESCRITORIO	8,827.50	1	8,827.50	1	8,827.50
		524.820.0049	TELEVISOR A COLOR DE 25 " PANTALLA PLANA	349.00	1	349.00	1	349.00
			<b>Subtotal</b>	<b>2</b>	<b>9,176.50</b>	<b>2</b>	<b>9,176.50</b>	
	Equipo y Mobiliario Administrativo	511.026.0337	ANAQUEL 7 ENTREPAÑOS	3,644.99	3	10,934.98	3	10,934.98
		511.109.0055	BANCO ALTO	278.33	1	278.33	1	278.33
		511.232.0022	CESTO PARA PAPELES	181.34	1	181.34	1	181.34
		S/C 381	REGULADOR DE VOLTAJE	846.00	1	846.00	1	846.00
			<b>Subtotal</b>	<b>6</b>	<b>12,240.65</b>	<b>6</b>	<b>12,240.65</b>	
	Equipo y Mobiliario Médico	060.218.0085	CONTENEDOR DESECHABLE PARA PUNZOCORTANTES	63.55	4	254.21	4	254.21
		513.123.0244	BANQUETA DE ALTURA	431.87	1	431.87	1	431.87
		513.138.0002	PORTATERMÓMETRO	87.91	1	87.91	1	87.91
		513.168.0042	CAMILLA PLEGABLE	52,904.06	1	52,904.06	1	52,904.06
		513.182.0101	CARPETA PORTAEXPEDIENTE	324.08	1	324.08	1	324.08
		513.191.0233	CARRO CAMILLA PARA ADULTOS	9,799.03	1	9,799.03	1	9,799.03
		513.191.0308	CARRO CURACIONES	3,900.25	2	7,800.50	2	7,800.50
		513.219.0017	DIVÁN (CHAISSE LONGUE)	1,955.10	1	1,955.10	1	1,955.10
		513.254.0054	CUBETA ACERO INOXIDABLE	562.08	5	2,810.39	5	2,810.39
		513.352.0105	ESCALERILLA DE DOS PELDAÑOS	532.91	2	1,065.83	2	1,065.83
		513.546.0052	JABONERA DE PEDAL	4,940.00	1	4,940.00	1	4,940.00
		513.567.0106	LÁMPARA DE PIE RODABLE	6,664.76	1	6,664.76	1	6,664.76
		513.616.0977	MESA TRANSPORTADORA DE INSTRUMENTAL	5,796.00	2	11,592.00	2	11,592.00
		513.618.0710	MARTILLO PERCUSOR	2,355.91	2	4,711.82	2	4,711.82
		513.621.1405	MESA MAYO	1,604.37	1	1,604.37	1	1,604.37
		513.621.1603	MESA PASTEUR	1,712.82	6	10,276.89	6	10,276.89
		513.621.1876	MESA INSTRUMENTAL QUIRURGICO	5,796.00	2	11,592.00	2	11,592.00
		513.634.0030	NEGATOSCOPIO	766.09	1	766.09	1	766.09
		513.634.0048	NEGATOSCOPIO DOBLE DE PARED	2,102.04	1	2,102.04	1	2,102.04
		513.790.0063	RIÑÓN DE 500 CM3	90.30	1	90.30	1	90.30
		513.810.0051	SILLA DE RUEDAS PLEGABLE /DESCANSAPIES	3,237.13	1	3,237.13	1	3,237.13
		513.907.0055	PORTAVENOCLISIS RODABLE	907.67	5	4,538.33	5	4,538.33
515.619.0810		MESA BAJA DE 150 CM. CON CUBIERTA	12,369.00	1	12,369.00	1	12,369.00	
519.160.0104	CARRO ASEO FORMA TIJERA	847.69	1	847.69	1	847.69		
523.782.1490	REFRIGERADOR 9 PIES	4,131.87	1	4,131.87	1	4,131.87		

(\*) Según precio de mercado para el año 2008.

(\*\*) Servicios que podrían incluirse dependiendo de la demanda. Sus subtotales no se incluyen en el total general de las unidades.

Importe en Moneda Nacional.

Servicio	Tipo de Bien	Clave cuadro básico	Descripción clave de cuadro básico	Precio unitario promedio (*)	Hospital general de 120 camas		Hospital general de 180 camas	
					Cantidad	Importe	Cantidad	Importe
Quimioterapia (**)	Equipo y Mobiliario Médico	531.053.0364	ANESTESIA BÁSICA, UNIDAD DE	1,000,799.73	1	1,000,799.73	1	1,000,799.73
		531.081.0766	ASPIRADOR GASTRICO PARA SUCCIÓN CONTINUA E INTERMITENTE	83,663.97	2	167,327.94	2	167,327.94
		531.116.0377	ESFIGMOMANÓMETRO ANEROIDE DE PARED	2,916.31	3	8,748.92	3	8,748.92
		531.191.0391	CARRO ROJO CON EQUIPO DE REANIMACION, DESFIBRILADOR-UNIDAD RADIOLÓGICA Y FLUOROSCÓPICA	215,136.28	3	645,408.84	3	645,408.84
		531.341.2529	ESTETOSCOPIO DE CÁPSULA DOBLE	2,368,805.30	1	2,368,805.30	1	2,368,805.30
		531.375.0126	FLUJÓMETRO DE PARED ESTÁNDAR	772.07	3	2,316.20	3	2,316.20
		531.423.0060	LÁMPARA QUIRÚRGICA PORTÁTIL PARA EMERGENCIA	1,039.33	3	3,118.00	4	4,157.33
		531.562.0905	LÁMPARA DE EXAMINACIÓN CON FUENTE DE LUZ DE FIBRA ÓPTICA	105,658.23	1	105,658.23	1	105,658.23
		531.562.1457	GRADILLA DE ALAMBRE PARA 40 TUBOS	3,761.56	2	7,523.12	2	7,523.12
		533.461.0010	REFRIGERADOR DE 14 PIES PARA LABORATORIO	152.16	1	152.16	1	152.16
		533.787.0181	BOMBAS DE INFUSIÓN VOLUMÉTRICA DE ALTA PRECISIÓN ADULTO	90,637.65	1	90,637.65	1	90,637.65
		S/C 034	BOTE BLINDADO PARA DESECHOS	63,500.00	3	190,500.00	4	254,000.00
		S/C 035	CARRO PARA TRANSPORTAR MEDICAMENTOS	17,000.00	3	51,000.00	3	51,000.00
		S/C 061	CORTINA ANTIBACTERIANA	2,587.95	3	7,763.85	3	7,763.85
		S/C 106	GABINETE PARA ALMACENAR LAMINILLAS	2,360.88	3	7,082.64	3	7,082.64
		S/C 189	MONITOR DE SIGNOS VITALES INTERMEDIO	24,144.17	1	24,144.17	1	24,144.17
		S/C 263	TERMÓMETRO ELECTRÓNICO	94,236.48	2	188,472.96	2	188,472.96
		S/C 493	TERMÓMETRO PARA LABORATORIO	4,687.08	1	4,687.08	1	4,687.08
		S/C 505		708.00	1	708.00	1	708.00
				<b>Subtotal</b>		<b>84</b>	<b>5,031,752.08</b>	<b>86</b>
	Instrumental	S/C 402	SET DE INSTRUMENTAL PARA ASEPSIA	17,292.13	4	69,168.53	4	69,168.53
		S/C 420	SET DE INSTRUMENTAL PARA CURACION	18,493.91	5	92,469.55	5	92,469.55
		S/C 675	SET DE INSTRUMENTAL PARA SUTURA	20,964.61	5	104,823.03	5	104,823.03
			<b>Subtotal</b>		<b>14</b>	<b>266,461.11</b>	<b>14</b>	<b>266,461.11</b>
	<b>Total Quimioterapia</b>				<b>106</b>	<b>5,319,630.33</b>	<b>108</b>	<b>5,384,169.67</b>
	<b>Total general</b>				<b>8,579</b>	<b>405,634,995.11</b>	<b>11,361</b>	<b>535,774,575.76</b>

(\*) Según precio de mercado para el año 2008.

(\*\*) Servicios que podrían incluirse dependiendo de la demanda. Sus subtotales no se incluyen en el total general de las unidades.

Importe en Moneda Nacional.

## Anexo 8. Caravanas de la Salud

### a. Plantilla de personal valorizada

PROGRAMA DE CARAVANAS DE LA SALUD

TABULADOR 2008

Código	Descripción	N°	Sueldo Bruto Mensual	Parte Proporcional De Aguinaldo	Subtotal	Periodo de Contratación	Total de Percepciones
CFMA0001	COORDINADOR (DIR. ÁREA "A")	1	\$ 43,821.51	\$ 4,869.06	\$ 48,690.57	12	\$ 584,286.84
CF500000	SUPERVISOR (JEFE DE DEPTO. RAMA MÉDICA "A")	1	\$ 28,254.81	\$ 3,139.42	\$ 31,394.23	12	\$ 376,730.76
						<b>TOTAL</b>	<b>\$ 961,017.60</b>

#### UNIDAD MÓVIL TIPO 0

Código	Descripción	N°	Sueldo Bruto Mensual	Parte Proporcional De Aguinaldo	Subtotal	Periodo de Contratación	Total de Percepciones
M04012	MEDICO RESIDENTE PARA TRABAJO COMUNITARIO ITINERANTE DEL SECTOR SALUD	1	\$ 21,349.35	\$ 2,132.56	\$ 23,481.91	12	\$ 281,782.92
M02035	ENFERMERA GENERAL TITULADA "A"	1	\$ 11,355.11	\$ 1,261.68	\$ 12,616.79	12	\$ 151,401.48
CF40004	PROMOTOR (SOPORTE ADMINISTRATIVO "A")	1	\$ 9,548.32	\$ 1,060.92	\$ 10,609.24	12	\$ 127,310.88
						<b>TOTAL</b>	<b>\$ 560,495.28</b>

#### UNIDAD MÓVIL TIPO 1

Código	Descripción	N°	Sueldo Bruto Mensual	Parte Proporcional De Aguinaldo	Subtotal	Periodo de Contratación	Total de Percepciones
M04012	MEDICO RESIDENTE PARA TRABAJO COMUNITARIO ITINERANTE DEL SECTOR SALUD	1	\$ 21,349.35	\$ 2,132.56	\$ 23,481.91	12	\$ 281,782.92
M02035	ENFERMERA GENERAL TITULADA "A"	1	\$ 11,355.11	\$ 1,261.68	\$ 12,616.79	12	\$ 151,401.48
CF40004	PROMOTOR (SOPORTE ADMINISTRATIVO "A")	1	\$ 9,548.32	\$ 1,060.92	\$ 10,609.24	12	\$ 127,310.88
						<b>TOTAL</b>	<b>\$ 560,495.28</b>

#### UNIDAD MÓVIL TIPO 2

Código	Descripción	N°	Sueldo Bruto Mensual	Parte Proporcional De Aguinaldo	Subtotal	Periodo de Contratación	Total de Percepciones
M040012	MEDICO RESIDENTE PARA TRABAJO COMUNITARIO ITINERANTE DEL SECTOR SALUD	1	\$ 21,349.35	\$ 2,132.56	\$ 23,481.91	12	\$ 281,782.92
M01007	CIRUJANO DENTISTA "A"	1	\$ 15,340.75	\$ 1,714.53	\$ 17,055.28	12	\$ 204,663.36
M02035	ENFERMERA GENERAL TITULADA "A"	1	\$ 11,355.11	\$ 1,261.68	\$ 12,616.79	12	\$ 151,401.48
CF40004	PROMOTOR (SOPORTE ADMINISTRATIVO "A")	1	\$ 9,548.32	\$ 1,060.92	\$ 10,609.24	12	\$ 127,310.88
						<b>TOTAL</b>	<b>\$ 765,158.64</b>

#### UNIDAD MÓVIL TIPO 3

Código	Descripción	N°	Sueldo Bruto Mensual	Parte Proporcional De Aguinaldo	Subtotal	Periodo de Contratación	Total de Percepciones
M04012	MEDICO RESIDENTE PARA TRABAJO COMUNITARIO ITINERANTE DEL SECTOR SALUD	1	\$ 21,349.35	\$ 2,132.56	\$ 23,481.91	12	\$ 281,782.92
M01007	CIRUJANO DENTISTA "A"	1	\$ 15,340.75	\$ 1,714.53	\$ 17,055.28	12	\$ 204,663.36
M02035	ENFERMERA GENERAL TITULADA "A"	1	\$ 11,355.11	\$ 1,261.68	\$ 12,616.79	12	\$ 151,401.48
CF40004	PROMOTOR (SOPORTE ADMINISTRATIVO "A")	1	\$ 9,548.32	\$ 1,060.92	\$ 10,609.24	12	\$ 127,310.88
						<b>TOTAL</b>	<b>\$ 765,158.64</b>

Importe en Moneda Nacional.

## b. Equipamiento por tipo de unidad

- Especificaciones técnicas de los vehículos por tipo:

### 1. Unidad móvil tipo 0 ó 4X4

#### PARTIDA 1. Unidad móvil tipo 0 ó 4x4

#### ESPECIFICACIONES TÉCNICAS

##### SUBPARTIDA 1.1 VEHÍCULO

Tipo: Camioneta Pick-up, doble cabina 4x4,  
Modelo: 2008 ó 2009, nueva,  
Color: blanco original de fabrica,  
Puertas: 4  
Con motor de 8 cilindros a gasolina como mínimo; con 300 Hp mínimo,  
Tracción: 4x4,  
Encendido: electrónico,  
Dirección: Hidráulica,  
Cristales: tintados,  
Transmisión: manual con 5 velocidades y reversa o automática con sobremarcha,  
Capacidad de carga útil: mínimo 800 kg.,  
Radio AM / FM con dos bocinas como mínimo,  
Aire acondicionado de fábrica o agencia.  
Capacidad de cabina delantera para: 2 pasajeros  
Capacidad de cabina trasera: 3 pasajeros  
Limpiaparabrisas: intermitente de 3 velocidades  
Batería: para trabajo pesado  
Generador: para uso rudo  
Cinturones de seguridad: 3 puntos  
Asientos: de banca con cabeceras y plegables  
Luces: de galibo en el toldo  
Suspensión delantera y trasera: de línea de acuerdo a la capacidad de carga.  
Frenos delanteros: de disco  
Frenos traseros: de disco o tambor  
Espejos laterales: los que presente de línea la unidad  
Llantas: 5 llantas que presente de línea la unidad  
Rhin: 17" como mínimo de acero inoxidable.  
Tanque de combustible: 95 lts. como mínimo para gasolina,  
Faros: de niebla de alta penetración de 15 cms. de diámetro mínimo.  
Extintor: el que trae de línea el vehículo.

#### ACCESORIOS ADICIONALES:

Herramienta de marca registrada y de acuerdo al material usado en la caseta camper:  
1 estuche de tork-t con 12 piezas mínimo, marca registrada  
2 desarmadores, 1 de cruz y 1 plano de ¼ X 7"  
1 pinzas de presión dentada, con mordaza curva de 7"  
5 llaves mixtas cromadas con las siguientes medidas ½", 9/16", 5/8", 11/16", ¾"  
1 martillo de bola de 2 a 5 lbs.  
1 juego de cables para pasar corriente  
1 probador de corriente eléctrico  
1 gato hidráulico tipo botella de 3 toneladas  
1 llave de cruz o maneral para birlos de línea  
1 juego de triángulos reflejantes

#### Kit de emergencia:

Fuente de energía corriente directa (DC)  
Toma corriente tipo encendedor automotriz  
Suministro de energía de corriente directa  
Toma para pasar corriente a vehículos  
Compresor infla neumáticos  
Lámpara de emergencia  
Salida de toma corriente alterna (AC) 300 watts  
Kit recargable para corriente alterna o directa

**Malacate (Winch):** eléctrico con capacidad de arrastre de 12,000 lbs. mínimo o su equivalente en kg. Con control remoto, 100 pies o equivalente en metros mínimo de cable galvanizado para su arrastre, contactado directamente a la batería y anclado al chasis, debe incluir eslinga de recuperación, ganchos de arrastre fijos al chasis, guantes y todo lo necesario para su funcionamiento.  
Protector frontal tubular (tumbaburros) de acero unido con soldadura de microalambre, pintura electrostática de color negro semi-mate con alta resistencia a la corrosión, anclado al chasis reforzado, para apoyar y soportar el malacate (winch).

#### SUBPARTIDA 1.2. CASETA CAMPER

**Estructura:** cuerpo principal exterior en fibra de vidrio con capa de gelcoat para evitar filtraciones, sobrepuesta a una estructura tipo media jaula, volado sobre la cabina posterior con diseño cortavientos, con puerta y chapa de seguridad. Con soleras planas de acero electro soldadas uniendo las barras roll-bar de seguridad de protección en caso de volcadura, pared intermedia de aislante termo acústico a base de placas resinadas termo aislantes semi-rígidas, placas aislantes fibra mineral y placas de fibra mineral, rellenando por completo los

huecos, cubriendo la estructura media jaula y barras roll-bar. Acabado final en laminado plástico de alta presión resistente al impacto, acabados lisos que faciliten su limpieza; espesor mínimo de paredes: que cubran por completo las barras roll-bar. La estructura deberá ajustarse a las medidas de los croquis del vehículo con una tolerancia de +/- 2.5 cm.

**Reforzamiento:** la caseta será unida a la batea con hule solera perimetral de 6 a 8 mm. de espesor, neopreno automotriz con adhesivos permanentes y reforzando dicha unión con 3 ó 4 tornillos y tuercas por lado de alta resistencia grado 8, distribuidos uniformemente en el área de contacto, de 3/8" de diámetro, pasados con largo suficiente para su atornillamiento con placas de acero (espesor) individuales como contras de seguridad antes de la tuerca y que faciliten su desmontaje o apriete. En el ensamble exterior entre batea y caseta se instalará una moldura perimetral de calidad automotriz, cubriendo la unión completa.

**Sistema de seguridad:** se instalarán 2 marcos tubulares de seguridad "roll-bar" o similar; uno a la entrada y otro al fondo de la caseta, de acero ASTM-53 tipo E cedula 40 de 2" de diámetro exterior (5.08 cm.), monolítico desde el piso izquierdo al piso derecho, con bases dobles en las superficies externa e interna de la batea, con tornillos y tuercas de alta resistencia grado 5, pasados en 3 ó 4 puntos según lo permita el diseño de la batea, diámetro de 3/8" (1 cm.). Los tubulares deben ser unidos en forma estructural, media jaula a solera plana sugerida por el constructor.

**Dos medallones:** con montaje y calidad automotriz; con marco de aluminio color negro anodizado; con vidrio templado de 3 mm. de espesor como mínimo, de marca registrada, de dimensiones similares al medallón de la cabina del conductor. Uno colocado en la parte delantera, en color claro, con marco de apoyo, ancho mínimo de 10 cms. El otro medallón en la puerta abatible de la caseta, en color humo.

**Puerta trasera:** tipo gaviota, abatible hacia arriba con mecanismo de apertura a base de 2 amortiguadores de gas, mismos que permitirán mantener la puerta abierta y su peso, con bisagra especial para caseta de fibra de vidrio con botaguas integrado y de aluminio extruido, con marco rectangular embutido mínimo 4 cms. Que permita cierres herméticos a prueba de filtraciones y vibraciones. Cerraduras de 2 puntos independientes a base de manijas tipo "t", con llave de seguridad; 2 cerrojos con resorte y gancho para asegurar la tapa abatible de batea en su interior. El aseguramiento de esta puerta con la tapa de batea original será a base de una aldaba de tracción con gancho y resorte interior, a prueba de vibraciones.

**Ventanillas laterales:** una ventanilla por costado con las siguientes medidas 112 cms. de largo x 0.38 cms. de ancho +/- 5%; marco de aluminio color negro anodizado, con vidrio templado de 3mm. de espesor mínimo, de marca registrada, una parte fija (lado derecho, vista interiormente) y una de corredera. Con seguro de cerrojo interior, protegidas con mosquitero (lado izquierdo), con cierres herméticos a prueba de filtraciones de líquidos, centradas respecto al espacio libre en cada costado.

**Iluminación interior:** 2 plafones claros empotrados a ras de superficie, incandescentes, con intensidad luminosa de 150 luxes mínimo a 12 volts, que cubra de manera uniforme el área completa en el interior de la caseta y con interruptores individuales para uso rudo colocados en el lado derecho del roll-bar trasero.

**Iluminación exterior:** plafones luminosos rojos, empotrados a ras de superficie; 2 en cada costado y dos en la parte trasera. En la parte delantera las luces de galibo de la cabina del operador. Todos los plafones deberán ser de acrílico alto brillo y control de encendido en paralelo al de los cuartos de la cabina original y de 12 volts.

**Cableado eléctrico:** debe estar oculto y alimentado con fusible de protección independiente del sistema general del chasis.

## COMPARTIMIENTOS ESPECIALES

**Elementos para guarda:** contará con dos cajones cerrados laterales, que harán la veces de asientos con las siguientes dimensiones: 35 cms. de altura, 45 cms. de ancho, y el largo, de acuerdo a la batea del vehículo, con 3 compartimientos; la fijación de las bancas a la batea del vehículo deberá ser con escuadras metálicas y tornillos de alta resistencia, con tuerca pasada al piso. serán de fibra de vidrio de 6 mm. de espesor, y deberá llevar estructura tubular cuadrada de 1/2" x 1/2", misma que deberá estar ahogada en fibra de vidrio. las tapas de las bancas deberán ser de una sola pieza colocada con bisagra tropicalizada tipo piano a todo lo largo de la misma, con 2 horadaciones de 1" en forma de media luna y pestañas laterales de 1" al borde frontal superior de los cajones o una jaladera al centro embutida del mismo material. Acabados generales en color claro.

**Cubierta para cama:** sobre las pestañas laterales de los cajones se colocaran 6 ó 7 piezas de triplay terciado de 16 mm. de espesor tomando el ancho que exista libre, sin orillas ni filos cortantes, que al desocuparlas puedan guardarse en los compartimientos.

**Cojines:** 2 cojines para asiento del mismo largo y ancho que la cajonera; 2 cojines para respaldo cuyo ancho será la mitad del espacio entre los cajones y el mismo largo de la cajonera; los cojines y respaldos deben ser de una capa de espuma de uretano aglomerado de alta densidad de 80 mm. de espesor, y otra de hule espuma de 20 mm. de espesor, forrados en combinación vinil y pliana, desmontables y con cierre para su fácil limpieza.

**Extintor adicional:** para polvo químico tipo abc de 2 kgs. mínimo, fijado a la cajonera izquierda en soporte robusto con cincho de desmontaje manual; deberá estar con carga vigente.

**Especificaciones técnicas para pintura:** caseta camper exterior acabado en color blanco gel coat.

**Planos:** deberán presentar planos estructurales, de diseño e instalación eléctrica.

## CROQUIS DEL VEHÍCULO Y CASETA CAMPER VISTA LATERAL IZQUIERDA

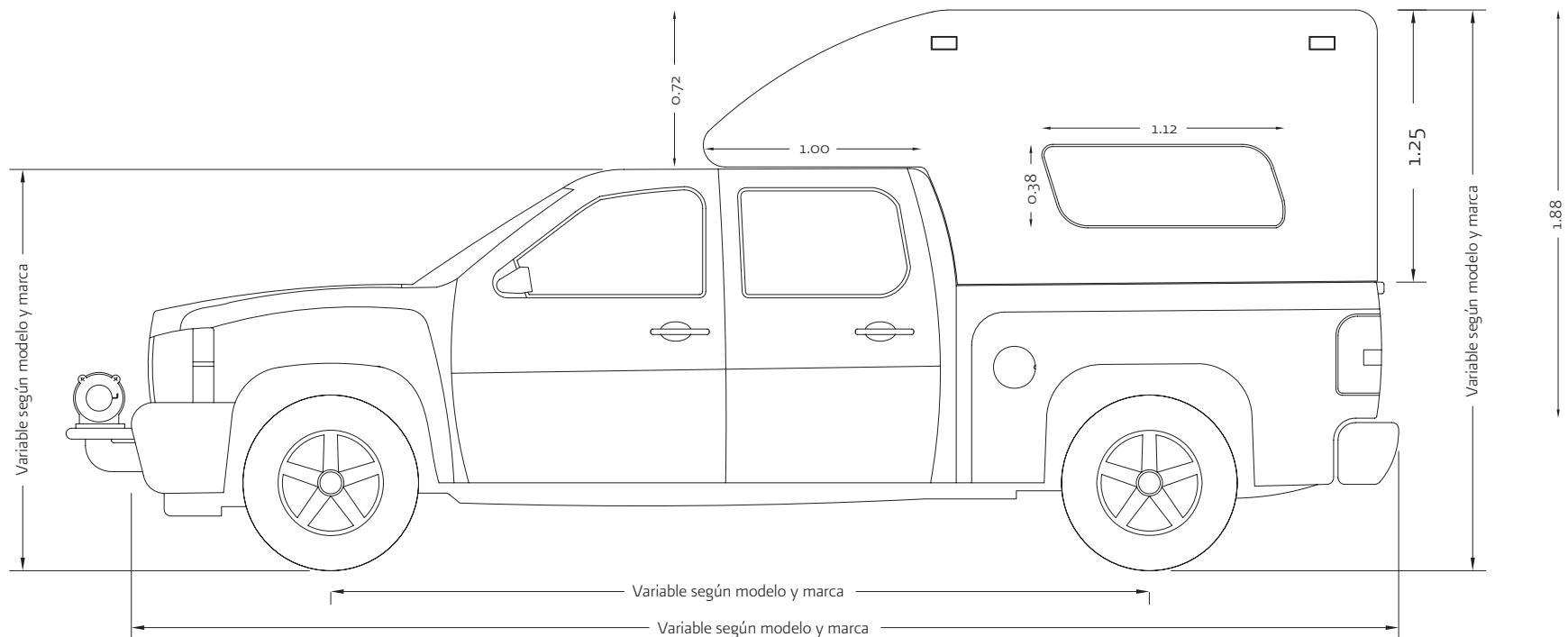

## VISTA LATERAL DERECHA (CON CAJA DE LÍNEA)

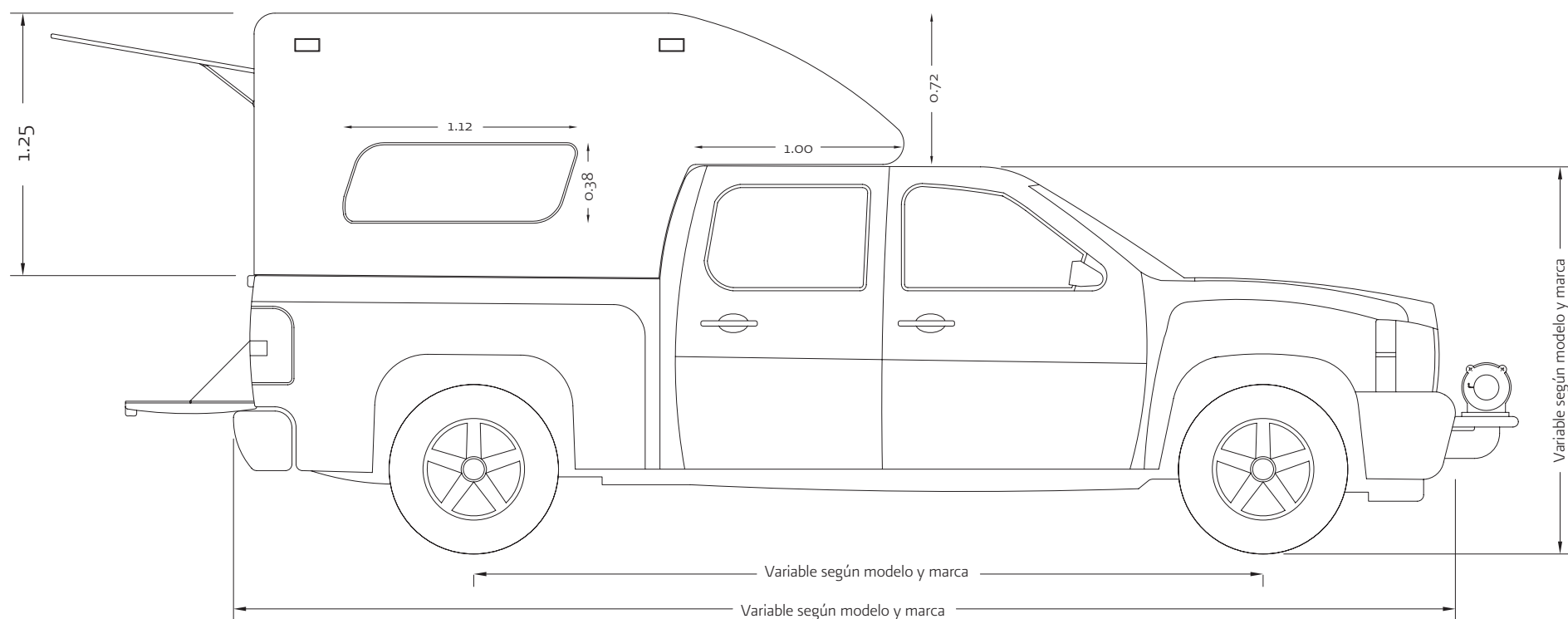



## VISTA TRASERA (PUERTAS CERRADAS CON CAJA)

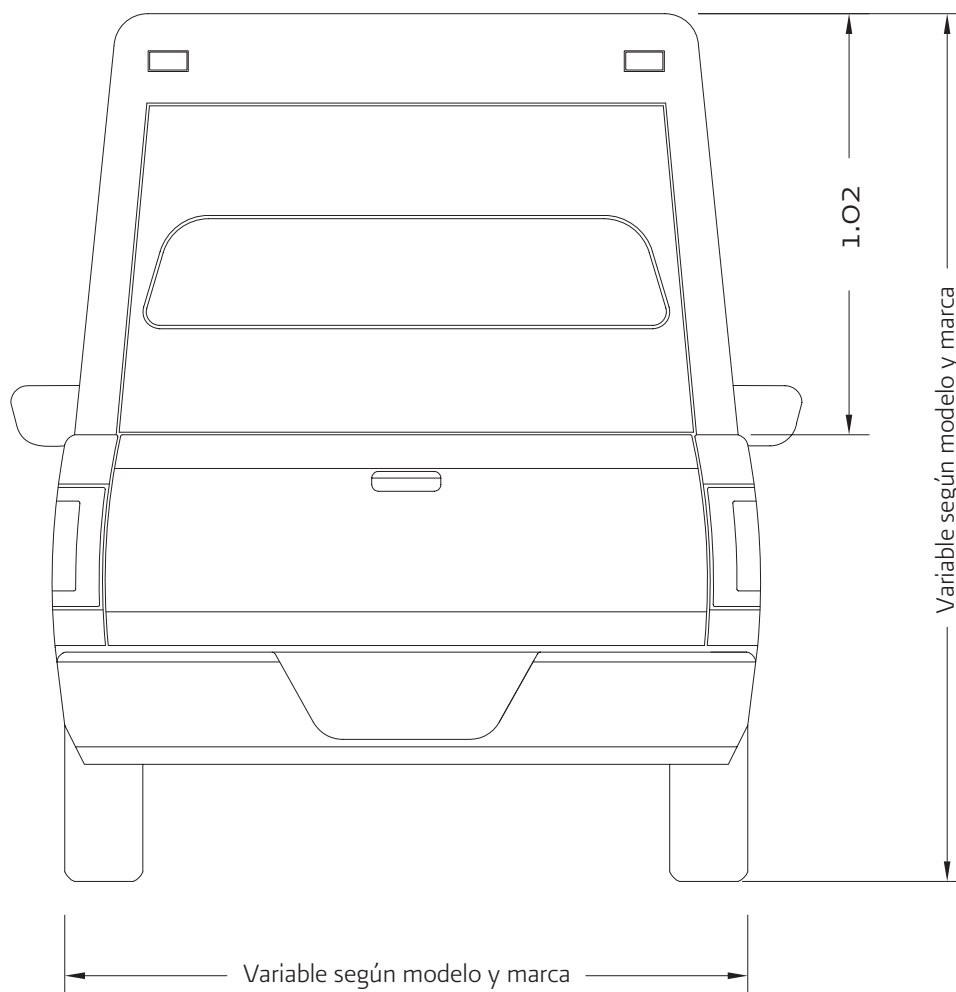

## VISTA TRASERA (PUERTAS ABIERTAS CON CAJA)

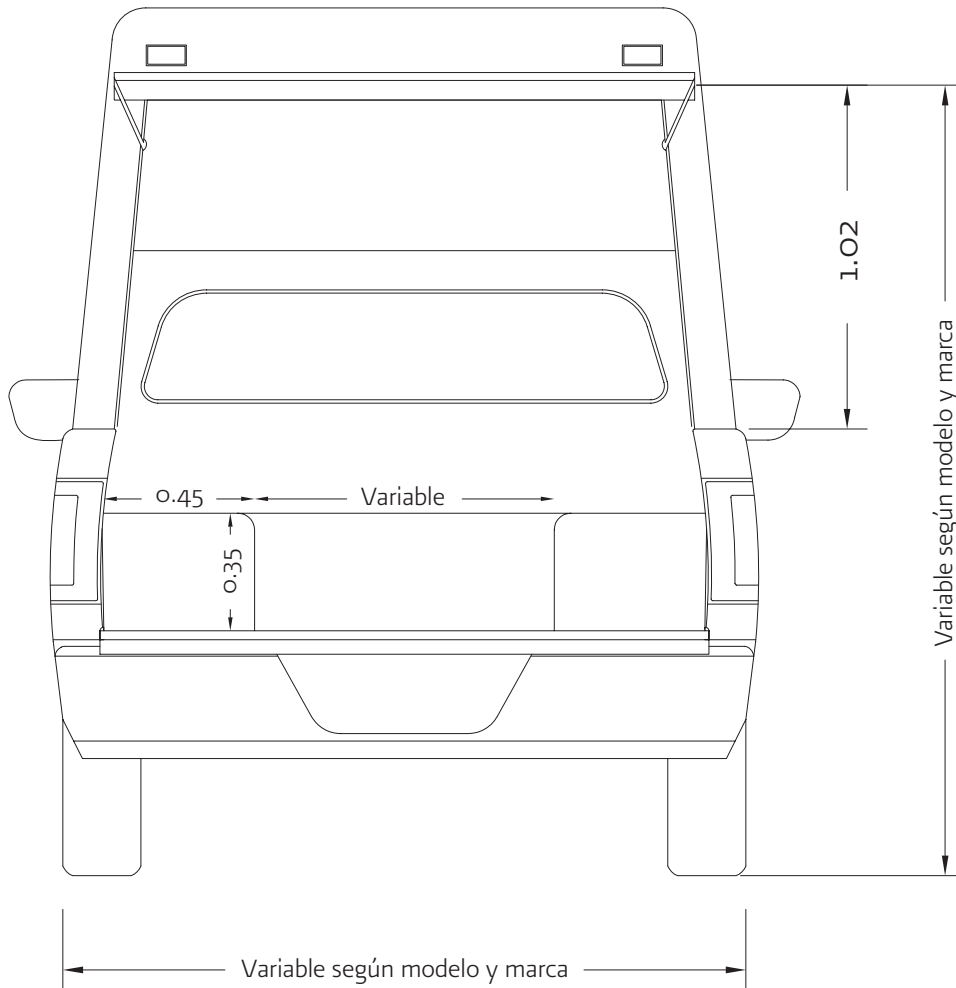

**Rotulación:** La rotulación deberá realizarse con película plastificada resistente a la intemperie, con la imagen institucional siguiente y tal como se indica en las “Instrucciones para la rotulación de los vehículos de Caravanas de la Salud”.

## IMAGEN INSTITUCIONAL “SALUD”

### USO DE COLOR



## IMAGEN INSTITUCIONAL “CARAVANAS DE LA SALUD”

### USO DE COLOR

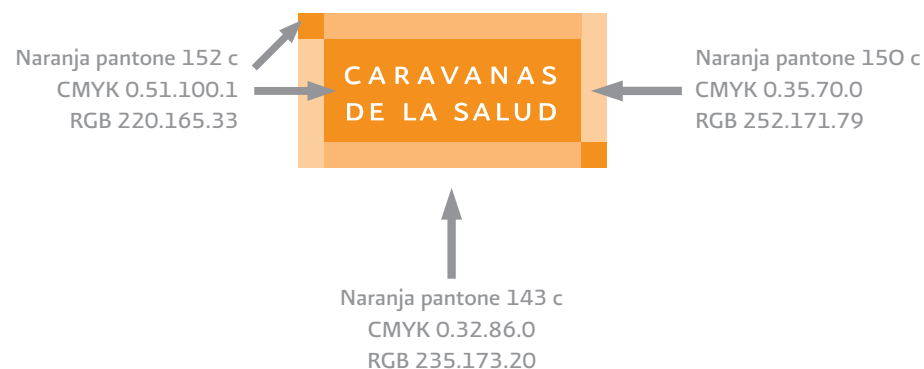

## TIPOGRAFÍA INSTITUCIONAL PARA IMAGEN GRÁFICA

La imagen institucional nos marca que se deberá utilizar a la familia tipográfica Eureka Sans.



## “INSTRUCCIONES PARA LA ROTULACIÓN DE LOS VEHÍCULOS DE CARAVANAS DE LA SALUD”

Instrucciones:

1. Limpiar con alcohol y un trapo limpio el área a rotular hasta dejar libre de grasa e impurezas sobre la lámina automotriz.
2. Limpiar con otro trapo seco para no dejar áreas húmedas, de esa manera garantizamos la durabilidad del adherente.
3. Colocar la etiqueta sobre el área de rotulado y sostenerla con un tramo de cinta adhesiva al centro y de modo vertical como se señala en la figura.

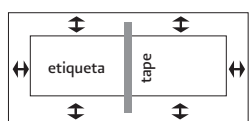

4. Con la regla medir las áreas circundantes hasta estar seguro de que la etiqueta esta alineada adecuadamente. Con ayuda de la cinta adhesiva mover y recolocar de ser necesario.

5. Al asegurarse de que esta bien colocada la etiqueta, retirar la mitad de la base de la etiqueta, y cortar con tijeras (no cortar sobre la lámina).

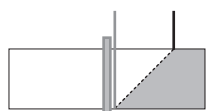

6. Con ayuda de la espátula o cualquier objeto similar (credencial) pegar lentamente de manera uniforme, siempre siguiendo la dirección del centro hacia los extremos.

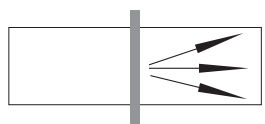

7. Retirar con cuidado la cinta adhesiva, quitar el tramo de la base de etiqueta restante y pegar la otra mitad de la etiqueta siguiendo las instrucciones del paso anterior.

8. Las etiquetas son de vinil autoadherible para trabajos de rotulación automotriz, en caso de quedar alguna burbuja de aire debajo de la etiqueta el calor del ambiente será necesario para que en un lapso de 2 días desaparezca.

## CONTENIDO DEL KIT

4 PIEZAS

COFRE, PUERTA DER., PUERTA IZQ Y CAJA SUPERIOR IZQ. Y DER.

**SALUD**

42x27 cm.

4 PIEZAS

CAJA TRASERO Y LATERALES (4)

**CARAVANAS  
DE LA SALUD**

75x30 cm .

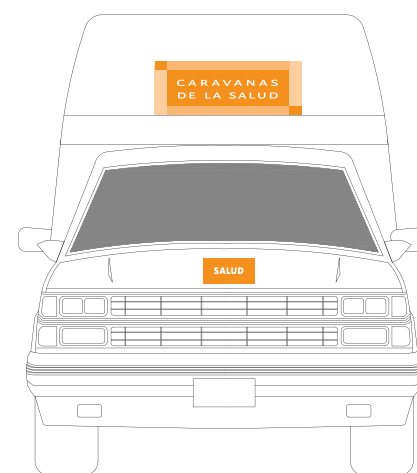
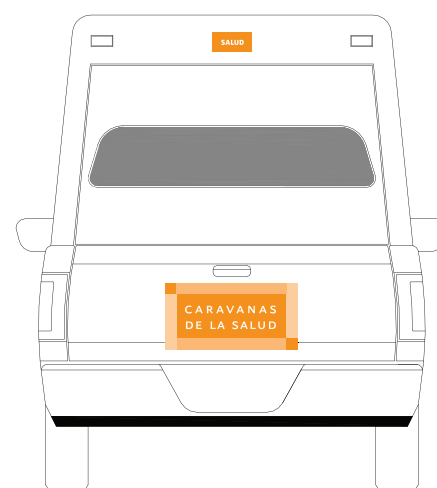

## Material recomendado

- 100 ml. de Alcohol
- 2 Trapos limpios
- 1 Cinta adhesiva de ½"
- 1 Regla
- 1 Lápiz
- 1 Espátula
- 1 Tijeras

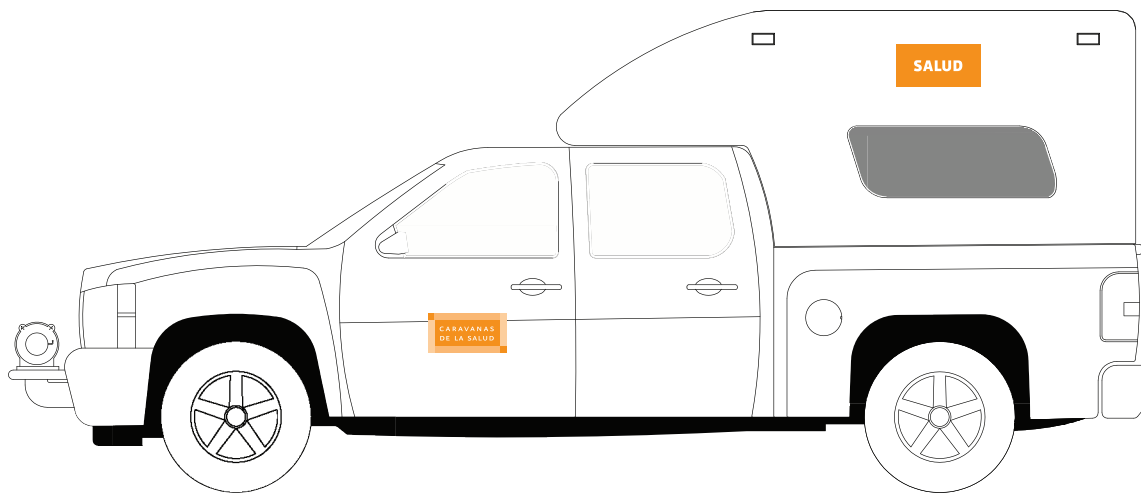
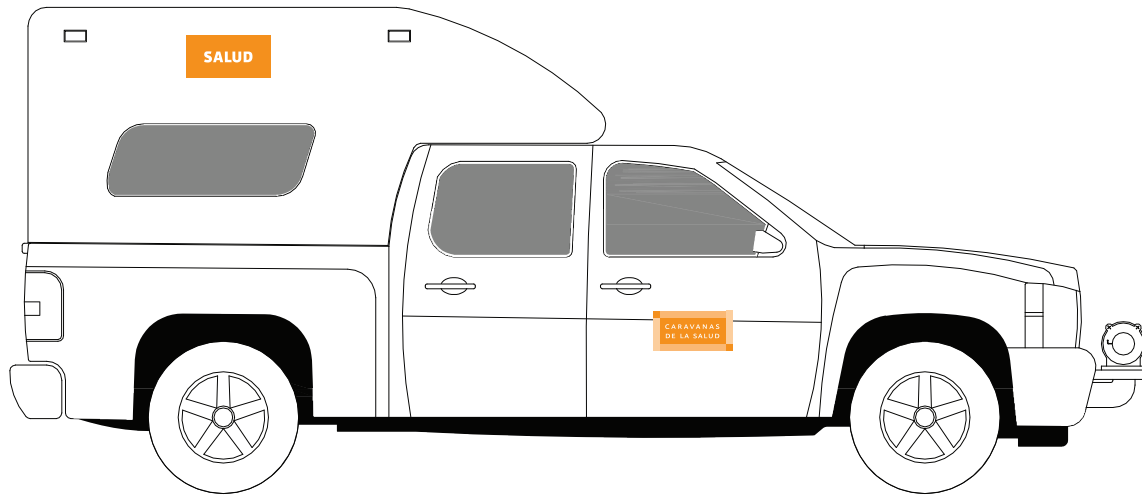

## 2. Unidad móvil tipo I

### PARTIDA 1. Unidad móvil tipo I

#### ESPECIFICACIONES TÉCNICAS

##### SUBPARTIDA 1.1 VEHÍCULO

Tipo chasis cabina nuevo,  
Doble rodada,  
Modelo 2008 ó 2009,  
Color blanco,  
Con motor de 8 cilindros a gasolina como mínimo con 255 Hp.,  
Transmisión manual de 5 velocidades mínimo,  
Palanca al piso,  
Con tracción trasera,  
Capacidad de carga 2.6 toneladas como mínimo,  
Dirección hidráulica,  
Suspensión delantera y trasera de línea de acuerdo a la capacidad de carga.  
Chasis para soportar la capacidad de carga requerida,  
Frenos que presente de línea el vehículo.  
Tanque de combustible de 110 litros como mínimo para gasolina,  
7 rines de acero de 16" como mínimo,  
7 llantas que presente de línea la unidad propuesta acorde a la capacidad de carga,  
Aire acondicionado de fábrica o agencia,  
Alternador de línea de acuerdo a la capacidad de carga,  
Asientos tipo banca con cabeceras o plegable,  
Capacidad de cabina para tres pasajeros. La cabina del conductor deberá llevar aire acondicionado, no siendo obligatorio que sea de fábrica.  
Toma de corriente original de fábrica de 12 voltios en cabina,  
Radio AM/FM con dos bocinas de línea o agencia,  
Luces de cortesía internas,  
Luces de galibo de toldo opcional,  
Faros de halógeno originales de fábrica,  
Cristales tintados,  
Espejos laterales cóncavos manuales abatibles o los que presente de línea la unidad propuesta,  
Bolsas de aire opcional para conductor y acompañante,  
Limpiaparabrisas intermitente de tres velocidades,  
Cinturones de seguridad de tres puntos, al menos para el chofer y el copiloto.  
Batería de línea de acuerdo a la capacidad de carga,  
Extintor: el que presente de línea el vehículo.

#### ACCESORIOS ADICIONALES:

Herramienta de marca registrada y de acuerdo al material usado en la carrocería:

- Pinzas de chofer,
- Llave de ruedas y maneral,
- Juego de tapetes de plástico,
- Juego de cables pasa corriente de 2.5 m. como mínimo,
- Juego de triángulos reflejantes de seguridad,
- Dos desarmadores de mango ancho con 6 ranuras, uno de cruz y uno plano de 4" de largo,
- Un martillo de bola de 2 a 5 lbs o su equivalente en kg.,
- Una pinza de presión dentada mordaza curva de 5",
- Un estuche de puntas estriadas o dados (tork) con 12 piezas y maneral, marca registrada,
- Un gato hidráulico de botella de 5 toneladas mínimo,
- Un probador de corriente sencillo,
- Un juego de 5 llaves mixtas (estrías y españolas), con las medidas de 3/8", 1/2", 5/8", 3/4" y 7/8",
- Una caja para herramientas de plástico de 40 cm X 20 cm aproximadamente,

**Malacate (Winch)** eléctrico con capacidad de arrastre de 12,000 libras mínimo, alimentado con 12 volts para su funcionamiento, conectado directamente a la batería del vehículo y anclado al chasis, con control remoto, 100 pies o equivalente en metros mínimo de cable galvanizado para su arrastre, debe incluir eslinga de recuperación, ganchos de arrastre fijos al chasis, guantes y todo lo necesario para su funcionamiento.

**Kit de emergencia con:**

- Fuente de energía corriente directa (DC),
- Toma corriente tipo encendedor automotriz,
- Suministro de energía a equipo de corriente directa,
- Toma para pasar corriente a vehículos,
- Compresora infla neumáticos,
- Lámpara de emergencia,
- Salida de toma corriente alterna (AC 300 W mínimo),
- Kit que sea recargable para corriente alterna o directa,

## SUBPARTIDA 1.2. CARROCERÍA

Carrocería adaptada para un consultorio de medicina general de 3.30 metros de largo exterior por 2.30 metros de ancho exterior y altura interior de 1.90 a 2.00 metros libres, con volado sobre cabina, el cual deberá de ser de material y terminado similar al de la carrocería.

La carrocería y el vehículo deberá ser fabricada de acuerdo a la normatividad de la Secretaría de Comunicaciones y Transportes (SCT) en específico la NOM-012-SCT-2-1995 "Norma Oficial Mexicana sobre el peso y dimensiones máximas con las que puedan circular los vehículos de autotransporte que transitan en los caminos y puentes de jurisdicción federal".

La carrocería deberá diseñarse específicamente para el tipo de chasis en el que será montada en la cual se calculó el centro de gravedad vehicular, la estabilidad estática y dinámica, la resistencia y durabilidad a la fatiga (torsión y flexión) de la estructura y con perfil cortaviento al frente para que dé un bajo coeficiente de resistencia al aire.

En caso de que se requiera alargamiento de ejes o chasis, éste deberá hacerse con acorazamiento, para garantizar la resistencia del mismo y que el eje delantero y el eje trasero conserven la misma relación de carga original de planta. Deberá describirse en la propuesta la nueva distancia entre ejes.

El cuerpo de la unidad médica móvil estará totalmente construido con las medidas y calibres que soporten el esfuerzo de la propia estructura soldados, sin utilizar tornillos ni remaches, con botaguas perimetral integrado.

La carrocería deberá fijarse al chasis sobre una cama de madera de pino tratada para intemperie de 1" de espesor con 6 abrazaderas por cada bastidor mínimo, las abrazaderas serán de tubular redondo de ½" de diámetro en acero grado 5 con tuerca y rondanas planas y de presión en acero grado 5.

No deberá existir comunicación entre la cabina del conductor y los consultorios.

### TECHO EXTERIOR E INTERIOR

Se deberá especificar claramente las estructuras del techo exterior e interior.

El techo exterior deberá contar con características especiales para el aislamiento al calor y frío, resistente a: la intemperie, rayos directos del sol, lluvia ácida, aceites, gasolinas, solventes y a los impactos, a prueba de filtraciones líquidas.

El forro exterior será de resina de poliéster, reforzada con fibra de vidrio y minerales color blanco de 1.9 mm., con tratamiento UV o aluminio blanco wash calibre 19 ó la combinación de ambos.

El forro interior será de resina de poliéster, reforzada con fibra de vidrio y minerales color blanco de 2.2 mm. totalmente lisas con retardante al fuego anti-hongos, antibacteriológico, 100% lavable y resistente a los solventes, color blanco, libre de humedad con lo cual se fabricará un panel, éste deberá ser inyectado con espuma de poliuretano de alta densidad. No se aceptará el poliuretano en placa y la espuma de poliuretano deberá ser de alta densidad e inyectada a presión. Para la fabricación del panel también se aceptará aluminio de calibre 14 o mayor espesor, en acabado color blanco de uretano acrílico libre de plomo y placas de fibra mineral de marca registrada, con una densidad de 6 lb/pie<sup>2</sup>.

El aluminio que se utilice en la laminación exterior deberá estar totalmente pegado a la estructura de la unidad con pegamento especial certificado para aluminio, con puntos de soldadura para seguridad sin utilizar tornillos ni remaches para su fijación.

El aislamiento térmico en techo, muros y puertas será de espuma de poliuretano de alta densidad, o fibra mineral con una densidad de 6 lb/pie<sup>2</sup> de marca registrada. No se aceptará poliuretano esparcido.

### ESTRUCTURA DE TECHO

Se requiere elementos que permitan resistencia a vientos y personal operativo (al menos dos personas).

Será fabricada con cerchas tipo omega de fabricación especial de 2" de espesor de lámina galvanizada calibre 16, unidas entre si con soldadura de microalambre libre de porosidad, o tubular cuadrado galvanizado de 2" calibre 16 ó 18 de la misma o mayor resistencia a lo solicitado, o tubular cuadrado de aluminio de 1.5", calibre 11 con microsoldadura, o la combinación de los materiales antes mencionados.

## FORRO EXTERIOR E INTERIOR DE MUROS Y PUERTAS

El forro de muros y puertas deberá contar con características especiales para el aislamiento al calor y frío; deberá ser resistente a la intemperie, rayos directos del sol, lluvia ácida, aceites, gasolinas, solventes y a los impactos, a prueba de filtraciones líquidas.

En muros y puertas el forro exterior será de resina de poliéster, reforzada con fibra de vidrio y minerales color blanco de 1.9 mm., con tratamiento UV o aluminio blanco wash calibre 19 o mayor espesor o la combinación de ambos materiales.

El forro interior será de resina de poliéster, reforzada con fibra de vidrio y minerales color blanco de 2.2 mm. totalmente lisas con retardante al fuego, anti-hongos, antibacteriológico, 100% lavable y resistente a los solventes, color blanco u otro material similar, libre de humedad con lo cual se fabricará un panel. El panel deberá ser de espuma de poliuretano de alta densidad inyectada a presión. Para la fabricación del panel también se aceptará aluminio de calibre 14 ó mayor espesor, en acabado color blanco de uretano acrílico libre de plomo y placas de fibra mineral o fibra mineral con una densidad de 6 lb/pie<sup>2</sup> de marca registrada. No se aceptará poliuretano esparado.

El aluminio que se utilice en la laminación exterior deberá estar totalmente pegado a la estructura de la unidad con pegamento especial certificado para aluminio, con puntos de soldadura para seguridad sin utilizar tornillos ni remaches para su fijación.

## ESTRUCTURA DE MUROS, PUERTAS Y VENTANAS.

La estructura deberá ser resistente a los vientos, será fabricada con cerchas tipo omega de fabricación especial de 2" de espesor, de lámina galvanizada calibre 16 o tubular cuadrado galvanizado de 2" calibre 18 de la misma o mayor resistencia a lo solicitado, unidas entre si con soldadura de microalambre, libre de porosidad o la combinación de ambos materiales.

Deberá contar con:

- Una ventana lateral derecha de 1.20 x 0.40 metros,
- Una ventana lateral izquierda de 0.60 x 0.40 metros,
- Una puerta de servicio lateral derecho de bandera de 180 grados de movimiento, de 1.90 x 0.90 metros con una ventana de 0.60 X 0.40 metros.

- Luces interiores de 12 y 110 volts; instalación eléctrica interior para 110 volts oculta en tubería conduit anti incendios y los pasos de los cables a través de las paredes metálicas deberán estar protegidos siempre con grumets de plástico duro o baquelita y a prueba de desprendimientos por vibraciones y movimientos propios del vehículo en tránsito en terrenos agrestes.
- Tablero de distribución central de cargas con circuitos eléctricos independientes para cada función, cada circuito protegido con fusibles tipo automotriz, todos los fusibles integrados a un block de baquelita especial para esta función.
- Cada circuito debe ser accionado a través de un relevador automotriz con capacidad mínima de 40 Amp.
- El tablero anterior deberá ser instalado sobre una base de material polímero plástico de 13 mm. y su acceso deberá ser a través de una puerta con el diagrama eléctrico en el mismo.
- Instalado en el faldón delantero izquierdo del vehículo.
- Luces exteriores de señalamiento de acuerdo a la NOM-068-SCT-2-2000 "Transporte Terrestre" "Servicios de autotransporte federal de pasaje turismo carga y transporte privado, condiciones físicos mecánica y de seguridad para la operación en caminos y puentes de jurisdicción federal" normas de la Secretaría de Comunicaciones y Transportes (SCT).

La puerta lateral será de bandera, con apertura de 180 grados, con bisagra de acero inoxidable, tipo piano, de 1.90 m. de altura x 0.90 m. de ancho, con sistema "door fastener", con switch de tres pasos para el encendido de luces interiores al abrir la puerta. Tendrán un mínimo de 2" de ancho, con el aislante térmico y acústico en su interior descrito previamente, con tapas interiores desmontables, con tornillos distribuidos simétricamente en todo su perímetro, no utilizar remaches. Con una ventana fija de dos hojas de 0.60 m. de largo x 0.40 m. de ancho, con un cristal de 6 mm. o mayor espesor inastillable, color filtrazol oscuro, una de estas hojas abrirá en forma vertical u horizontal con visibilidad únicamente de adentro hacia afuera.

La puerta deberá contar con un sistema de chapas y cerraduras para vehículos motorizados, compuestas como se describen: chapa con cerradura de llave exterior, seguro manual interior (tipo sándwich) fabricada en acero inoxidable pulido, con junta de plástico exterior para su montaje y sellado, dos cerraduras oscilantes de dos etapas (tipo automotriz) que cierran contra un pasador de contra fijo al bastidor del marco de la puerta.



El accionamiento de las cerraduras oscilantes de la chapa-cerradura, debe ser por medio de varilla sin fin, ajustadas con tensores de bronce, no utilizar cables o chicotes para esta función.

La llave para abrir compartimientos de equipo, tablero y puertas de acceso deberá ser preferentemente la misma.

**Dos ventanas laterales:** una de 1.20 m. de largo x 0.40 m. de ancho a la derecha (copiloto), otra de 0.60 m. de largo x 0.40 m. de ancho a la izquierda (chofer) con cristal inastillable de tres mm. o mayor espesor, color filtrasol oscuro y marco exterior de aluminio, con una ceja de  $\frac{3}{4}$  de pulgada de ancho mínimo en todo su perímetro. La apertura de las ventanas podrá ser vertical, tipo guillotina o por desplazamiento horizontal. Se aceptarán ventanas laterales con marco exterior de aluminio electropintadas en color blanco.

Las ventanas deberán quedar selladas al 100% en toda su ceja exterior para evitar filtraciones de agua.

## PISO

El piso deberá tener las siguientes características: alta resistencia química, autoextinguible, fácil de descontaminar, resistente al agua, aceites, gasolinas, solventes; que no sufra deformaciones por cambios de temperatura, antiderrapante y de alto tráfico. Así como contar con aislamiento al calor y frío y a prueba de filtraciones.

**Pisos reforzados** de los consultorios, que no se hundan al momento de caminar sobre ellos, no deberá presentar ranuras ni uniones (de una sola pieza), excepto la capa superior que pueden ser lienzos, 100% lavable, inoxidable y antiderrapante.

El subpiso será de resina de poliéster, reforzada con fibra de vidrio y minerales de 1.5 mm. y formará un panel con el forro interior que será de triplay de 12 mm. de espesor recubierto de madera fenólica, aluminio calibre 20 el cual deberá ser inyectado con espuma de poliuretano de alta densidad. Para formar este panel pueden ofrecer otros elementos tales como:

- Lámina de aluminio con un calibre 12 ó mayor espesor.
- Triplay de madera fenólica mayor a 12 mm. de espesor,
- Acabado tipo autobús en linoleum liso antiderrapante. El linoleum que se instale deberá tener un doblez hacia arriba en todo el perímetro del piso formando un zoclo de 5 cms. en una sola pieza, para evitar la introducción de líquidos derramados.

## ESTRUCTURA DE PISO

Será fabricada con cerchas tipo omega de fabricación especial de 2" de espesor, de lámina galvanizada calibre 16 o tubular cuadrado galvanizado de 2" calibre 18 de la misma o mayor resistencia a lo solicitado, unidas entre si con soldadura de microalambre, libre de porosidad.

En la estructura del piso deberán colocarse refuerzos para sujetar cada uno de los muebles, deberá tener acabado con base de madera entrechapado cubierto de resina fenólica, de 12 mm. de espesor, recubierto de PVC o recubrimiento tipo automotriz.

No se aceptará triplay en techos y muros. Será objeto de descalificación si el licitante no define un solo tipo de material que usará para la construcción del carrozado y se limita a transcribir todas las opciones de las especificaciones técnicas.

## SE CONSIDERARÁ ADEMÁS EL MOBILIARIO, EQUIPO E INSTALACIONES SIGUIENTES:

**Escalera exterior** para acceso al techo del consultorio de tubular cuadrado, travesaños cuadrados antiderrapantes, debe contar con elementos de sujeción y seguridad para los operadores que accedan al mismo.

**Estribo de escalera** de acero inoxidable, de 40 cm. de alto x 50 cm. de ancho de tubular rectangular con superficie antiderrapante, plegable.

**El faldón trasero** deberá tener una inclinación para evitar roces o golpes en vados de terrenos agrestes. Se acepta faldón trasero de 20 cms. más alto para evitar roces o golpes en vados, siempre y cuando la escalera no afecte el piso interior y garantice que evitará roces y golpes.

## MUEBLES INTERNOS

**Mueble de madera no aglomerado** en la pared lateral izquierda, forrado de formica o similar en dos partes, una de un compartimiento doble con puertas con chapa y llave con medidas de 160 cm. de largo x 45 cm. de profundidad x 98 cm. de alto y sobre este que se proyecte la segunda parte del mueble de 30 cm. de ancho por 130 cm. de largo con 30 cm. de altura con una división a los 15 cm. con puertas de mica transparente. Se acepta ofertar muebles elaborados en triplay de 12mm. de espesor con acabados de formica blanca.

**Lámpara de lectura** empotrada debajo de la gaveta superior con apagador. Tres conectores para toma de corriente distribuidos en el mueble de madera.

**Una bandeja papelera** de plástico duro, transparente con mínimo tres separadores.

**Un mueble con tarja y mezcladora**, con puerta de acero inoxidable o del mismo material del mueble de madera anexo, de una sola pieza que no tenga ranuras y lisa, con compartimiento en parte inferior para colocar bolsa colectora de basura (RPBI), que continúe con una mesa metálica al lado de la tarja, de 90 cm. de largo x 45 cm. de ancho x 90 cm. de alto de metal liso y sin ranuras.

**Un filtro purificador** de agua portátil, desmontable, con filtración por cerámica.

**Mesa de triplay** con cubierta de formica o similar, con medidas de 70 cm. de largo x 45 cm. de ancho y 70 cm. de alto, con 2 cajones con chapa y llave en la parte inferior del lado derecho, de 30 cm. de ancho x 15 cm. de alto. Los muebles descritos irán en la pared lateral izquierda (chofer).

**Todos los anaqueles y gabinetes** deberán contar con cerradura.

Los equipos y mobiliario deberán estar en gabinetes, fijos o sujetos a la unidad para evitar desplazamientos que ocasionen daños durante el traslado, tomando en consideración que recorrerán terrenos agrestes. Asimismo, las puertas, compartimientos y cajones deberán contar con fijación que garantice que no se abrirán durante los recorridos. Además deberán colocarse elementos para fijar una lámpara de chicote, el sillón giratorio y una báscula con estadímetro.

## **MUEBLES EXTERNOS**

**Dos compartimientos metálicos** en el sobre techo de 40 cm. de ancho x 2.4 m. de largo x 30 cm. de alto con dos puertas y chapa de seguridad.

**Bomba de agua** de paro automático de 12 volts para trabajo pesado para el servicio de tarja. entregando en silencio como mínimo 5 galones/minuto y presión hasta 65 PSI. La bomba debe controlar el sistema de presión de agua y ajustar el motor; así como debe eliminar la necesidad de un interruptor de presión.

**Dos tanques:** uno de agua potable, fabricado en polietileno de baja densidad, grado sanitario. Translucido para su fácil inspección con capacidad de 20 galones o su equivalente en litros. Otro tanque de aguas grises fabricado en

plástico ABS con capacidad de 10 galones mínimo o su equivalente en litros, con llave especial y manguera de descarga de aguas residuales a desagüe.

**Un equipo de aire acondicionado** de 13,500 BTUHS en enfriamiento y 5,600 BTUHS en calefacción, instalados en el toldo del consultorio (no en muros). Equipo, charola de derrame y sistema de purga al exterior situado en el techo del vehículo.

**Equipo generador de corriente** fijo a la carrocería, de 5,500 Watts mínimo, 127 VCA +/-10%, 60 Hz +/-10%, arranque eléctrico y a control remoto, material aislante ignífugo, diseñado para unidades móviles de bajo ruido y bajas vibraciones. Deberá usar el mismo combustible del vehículo propuesto.

**Cuatro gatos mecánicos** de carga, de elevación manual, con maneral lateral, portátiles y desmontables. Los dos posteriores deberán instalarse próximos a las llantas traseras.

**Mesa portátil plegable** de PVC y estructura metálica rectangular o cuadrada con capacidad para cuatro personas, incluye una silla de las mismas características.

**Mueble empotrado (RACK)** con entrepaños ajustables por tornillos sobre marco metálico con perforaciones en espacios de 10 cm. para equipo de diferentes tamaños, sin fondo para acceso posterior, abarca espacio de 89 cm. entre techo y base de copete, ancho de un metro y profundidad de 50 cm., con un espacio adecuado de 25 cm. para colocación de fuente ininterrumpible de energía eléctrica (UPS) y con puertas de acceso tipo corredizas contando con chapa de seguridad. No deberá ofertarse la UPS.

**Toldo lateral** de lona PVC color blanco ubicado en el costado lateral derecho de fabricación especial para unidades móviles con abatimiento semiautomático y extensión fabricada en estructura de aluminio.

**Escaleras del consultorio** retráctiles, plegables y fijas al consultorio, escalones antiderrapantes con perforaciones para desagüe, éstos deberán ser de material inoxidable.

**Pasamanos para los escalones** de acceso al consultorio de tubular de 60 cm. de largo.

**La rotulación** deberá hacerse con película plastificada resistente a la intemperie, con imagen institucional en ambos costados, en la parte trasera y delantera del vehículo según los diagramas de las páginas 390 y 391.

## INSTALACIONES

Se deberá calcular e instalar tierra física de acuerdo a los equipos que contendrán los vehículos.

Circuito de energía para consultorio polarizada, con conexión a tierra física y con interruptor termo magnético de 20 amps.

Circuito independiente para alimentación del UPS polarizado con tierra física.

Circuito y acometida de energía para aire acondicionado polarizada con tierra física con interruptor de 30 amps.

El fabricante o constructor del consultorio deberá considerar y preparar las conexiones eléctricas, neumáticas e hidráulicas en condiciones óptimas de operación.

Todas las instalaciones eléctricas, cableado, canalización y protección termomagnética deberán cumplir con la norma NOM SEDE-001-2005 "Instalaciones eléctricas".

Extintor para combatir fuego en instalaciones eléctricas mínimo de 2 kg. tipo ABC con polvo químico seco (adicional al de la cabina del conductor).

Equipo de perifoneo el cual es un sistema de voceo externo para unidades móviles con amplificador. Las especificaciones del equipo se anexan a continuación:

1. **Amplificador** de 90 Watts musicales, 30 WRMS en 12 VCC con tocintas autostop, entrada para dos micrófonos en baja impedancia, un auxiliar, controles de volumen y tonos, salida de audio en 4, 8 y 16 ohms, línea de voltaje constante de 25 y 70 volts, respuesta de frecuencia de 75 a 16,000 Hz, distorsión menor igual a 1.6%.
2. **Trompeta** de aluminio (o material similar) con unidad integrada, potencia de 40 WRMS, respuesta en frecuencia de 250 a 7,000 Hz impedancia de 8 ohms, eficiencia de 105 dB alcance de 100 metros.
3. **Micrófono de baja impedancia** de 600 ohms, respuesta en frecuencia de 80 a 14,000 Hz, a una sensibilidad de mayor igual a -76 dB en conector de salida de 6.3 mm ¼ tipo telefónico, de 4.5 metros, dinámico de bobina móvil y rango de captación unidireccional.
4. **Extensión para bocinas** de 15 metros y base para trompeta con tirantes de sujeción.

Mesa universal para exploración, clave del Cuadro Básico y Catálogo de Instrumental y Equipo Médico 513.621.2429

## PLANOS

El licitante proporcionará:

Un juego de planos estructurales, con guía mecánica y descripción detallada de la conversión, con cálculo de cargas y la nueva distancia entre ejes en caso de alargamiento.

Un juego de planos hidráulicos, hidrosanitarios, neumáticos y eléctricos completo, con resumen y memoria de cálculo de cargas, eléctricas, calibres, consumos y colores para su fácil identificación.

Los planos que se presentan en las bases de licitación son croquis de orientación, el licitante deberá presentar los planos como se describen en el Documento 14 (Obligatorio).

Nota: Los planos estructurales con guía mecánica y descripción de la conversión deben ser claros y con el detalle de cómo y con que material se realizará el alargamiento de chasis de ser necesario y la adaptación de la carrocería al chasis, en concordancia con el texto de la propuesta técnica.

## CROQUIS DE VISTA INTERIOR

NOTA: No requiere suministrarse el tanque de oxígeno, únicamente elementos de sujeción o abrazadera para un tanque de oxígeno tipo "E", con capacidad de volumen de oxígeno de 675 lts. (aprox. 70 cm. de largo con 15 cm. de diámetro).

**Rotulación:** La rotulación deberá realizarse con película plastificada resistente a la intemperie, con la imagen institucional siguiente y tal como se indica en las “Instrucciones para la rotulación de los vehículos de Caravanas de la Salud”.

## IMAGEN INSTITUCIONAL “SALUD”

### USO DE COLOR



## IMAGEN INSTITUCIONAL “CARAVANAS DE LA SALUD”

### USO DE COLOR

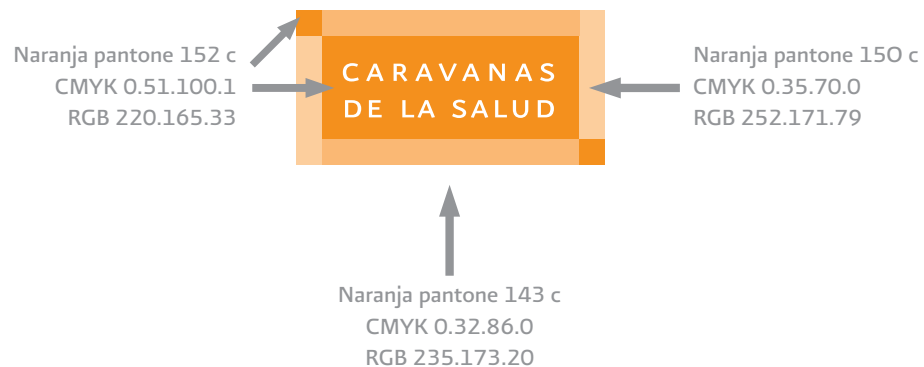

## TIPOGRAFÍA INSTITUCIONAL PARA IMAGEN GRÁFICA

La imagen institucional nos marca que se deberá utilizar a la familia tipográfica Eureka Sans.



## “INSTRUCCIONES PARA LA ROTULACIÓN DE LOS VEHÍCULOS DE CARAVANAS DE LA SALUD”

Instrucciones:

1. Limpiar con alcohol y un trapo limpio el área a rotular hasta dejar libre de grasa e impurezas sobre la lámina automotriz.
2. Limpiar con otro trapo seco para no dejar áreas húmedas, de esa manera garantizamos la durabilidad del adherente.
3. Colocar la etiqueta sobre el área de rotulado y sostenerla con un tramo de cinta adhesiva al centro y de modo vertical como se señala en la figura.

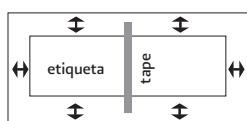

4. Con la regla medir las áreas circundantes hasta estar seguro de que la etiqueta esta alineada adecuadamente. Con ayuda de la cinta adhesiva mover y recolocar de ser necesario.
5. Al asegurarse de que esta bien colocada la etiqueta, retirar la mitad de la base de la etiqueta, y cortar con tijeras (no cortar sobre la lámina).

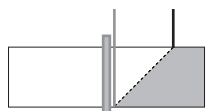

6. Con ayuda de la espátula o cualquier objeto similar (credencial) pegar lentamente de manera uniforme, siempre siguiendo la dirección del centro hacia los extremos.

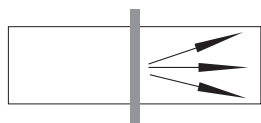

7. Retirar con cuidado la cinta adhesiva, quitar el tramo de la base de etiqueta restante y pegar la otra mitad de la etiqueta siguiendo las instrucciones del paso anterior.

8. Las etiquetas son de vinil autoadherible para trabajos de rotulación automotriz, en caso de quedar alguna burbuja de aire debajo de la etiqueta el calor del ambiente será necesario para que en un lapso de 2 días desaparezca.

## CONTENIDO DEL KIT

4 PIEZAS

COFRE, PUERTA DER., PUERTA IZQ Y CAJA TRASERA

**SALUD**

42x27 cm.

4 PIEZAS

CAJA TRASERO, FRENTE DE CAJA Y LATERALES (2)

**CARAVANAS  
DE LA SALUD**

75x30 cm.

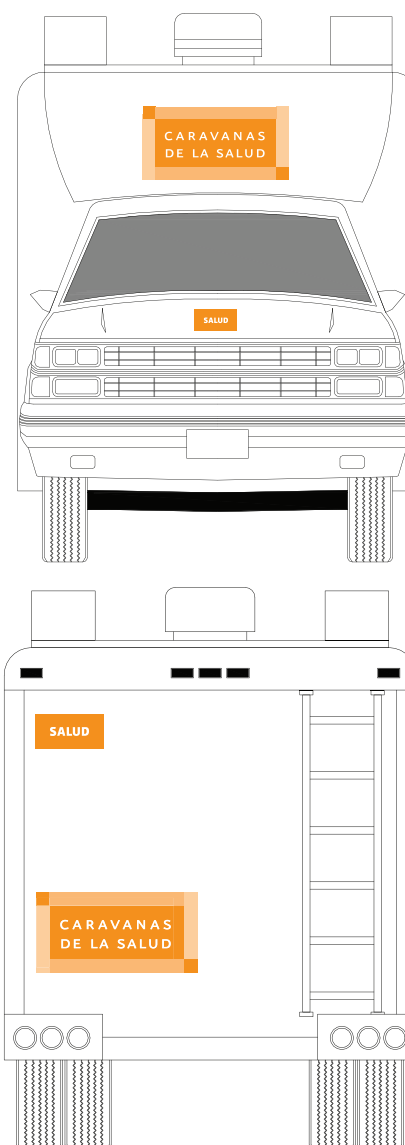

## Material recomendado

- 100 ml. de Alcohol
- 2 Trapos limpios
- 1 Cinta adhesiva de ½"
- 1 Regla
- 1 Lápiz
- 1 Espátula
- 1 Tijeras

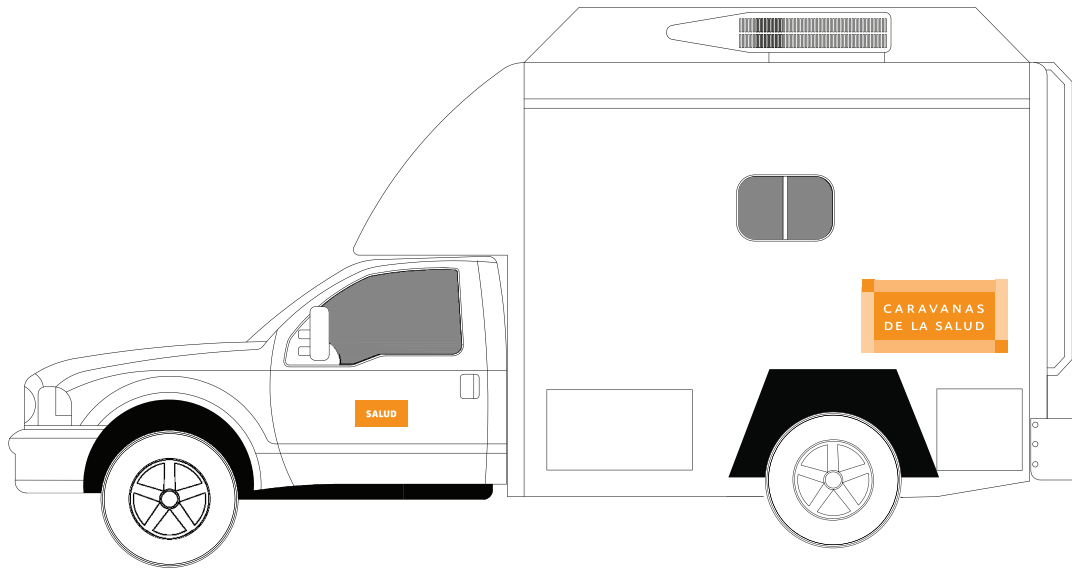

### SUBPARTIDA 1.3. MESA UNIVERSAL PARA EXPLORACIÓN

Nombre genérico:	Mesa universal para exploración		
Clave del Cuadro Básico:	513.621.2429		
Definición :	Equipo semifijo para realizar la exploración física del paciente en posición de decúbito.		
Descripción:	1.- Construida con lámina o lámina de acero calibre 22 o menor, de gabinete recubierta con pintura horneada electrostática en polvo o alquidámica electrostática horneada o esmalte horneado.		
	2.- Dimensiones:	2.1.- Altura total entre 80 cm y 90 cm.	
		2.2.- Longitud total de la superficie acojinada de 160 cm como mínimo, incluyendo sección de miembros inferiores.	
		2.3.- Ancho de 55 cm como mínimo.	
	3.- Con tres secciones:	3.1.- Dorso:	3.1.1.- Con sistema de abatimiento tipo neumático.
			3.1.2.- Para elevación continua ajustable de 0 a 70 grados como mínimo.
		3.2.- Pélvica.	
		3.3.- Miembros inferiores.	3.3.1.- Deslizable o con sistema de abatimiento tipo candado.
	4.- Con colchón de hule desmontable de espuma poliuretano, con cubierta de vinil lavable y liso.		
	5.- Con portarrollo de papel integrado.		
	6.- Base con 3 cajones como mínimo o como mínimo una puerta abatible.		
	7.- Escalón integrado o banco de apoyo con regatones antiderrapantes y con cubierta de hule antiderrapante.		
	8.- Sistema eléctrico para toma de corriente con contacto polarizado.		
	9.- Soporte para lámpara de examinación.		
	10.- Charola recolectora de líquidos.		
	11.- Taloneras retráctiles integradas o removibles.		
12.- Pierneras removibles.			
13.- Debe incluir Cojín de Kelly impermeable de hule.			
14.- Debe incluir infantómetro (no de madera ni fijo a la mesa): Equipo para medir la estatura del paciente pediátrico de hasta 1 año 11 meses, con cursor variable, construcción metálica, con longitud de hasta un metro e indicación en centímetros.			
15.- Debe incluir banco giratorio, sin respaldo, altura ajustable, cuatro patas con regatones de hule grueso y liso, con sistema adecuado para fijar y mantener la altura. Facilitar la exploración de pacientes.			
16.- Debe incluir cubeta de acero inoxidable de 12 litros de capacidad.			
Instalación:	120 V 60Hz +/- 10 %		

## CROQUIS DE VEHÍCULOS Y CARROCERÍA

VISTA DE FRENTE

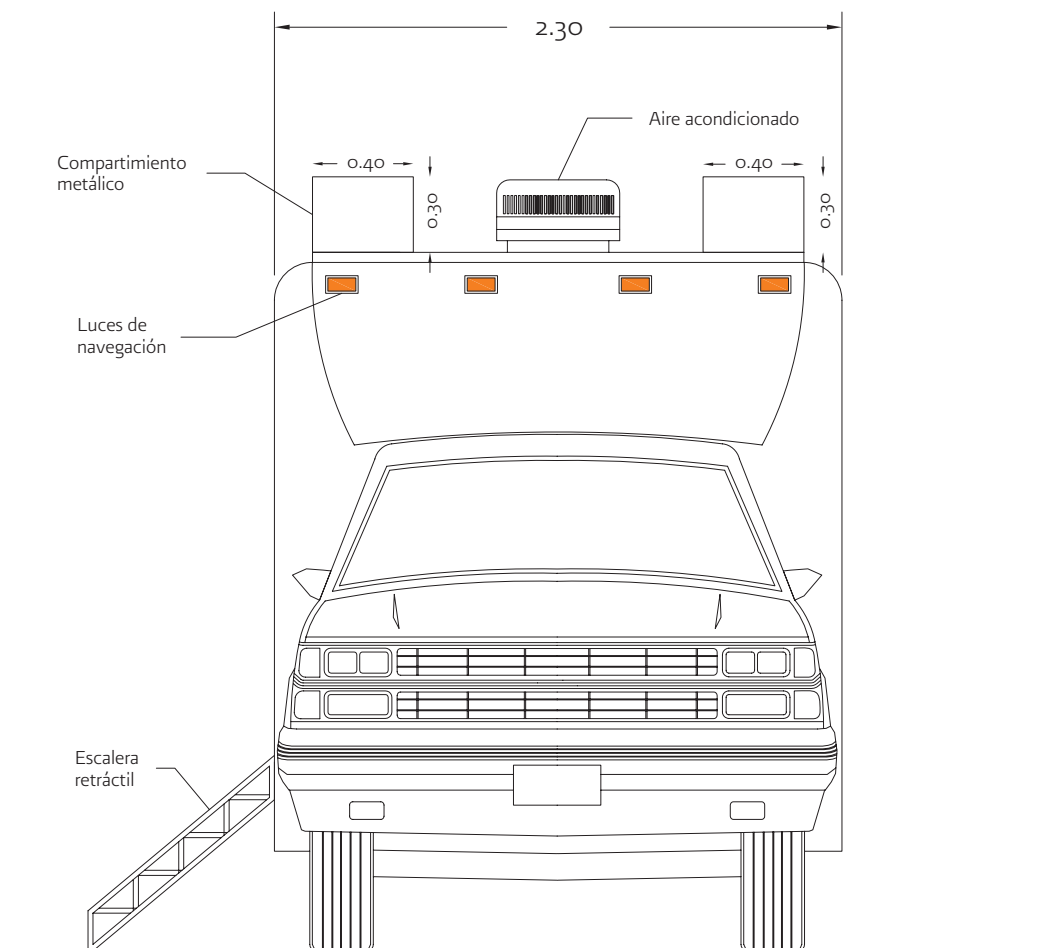



## VISTA LATERAL IZQUIERDA

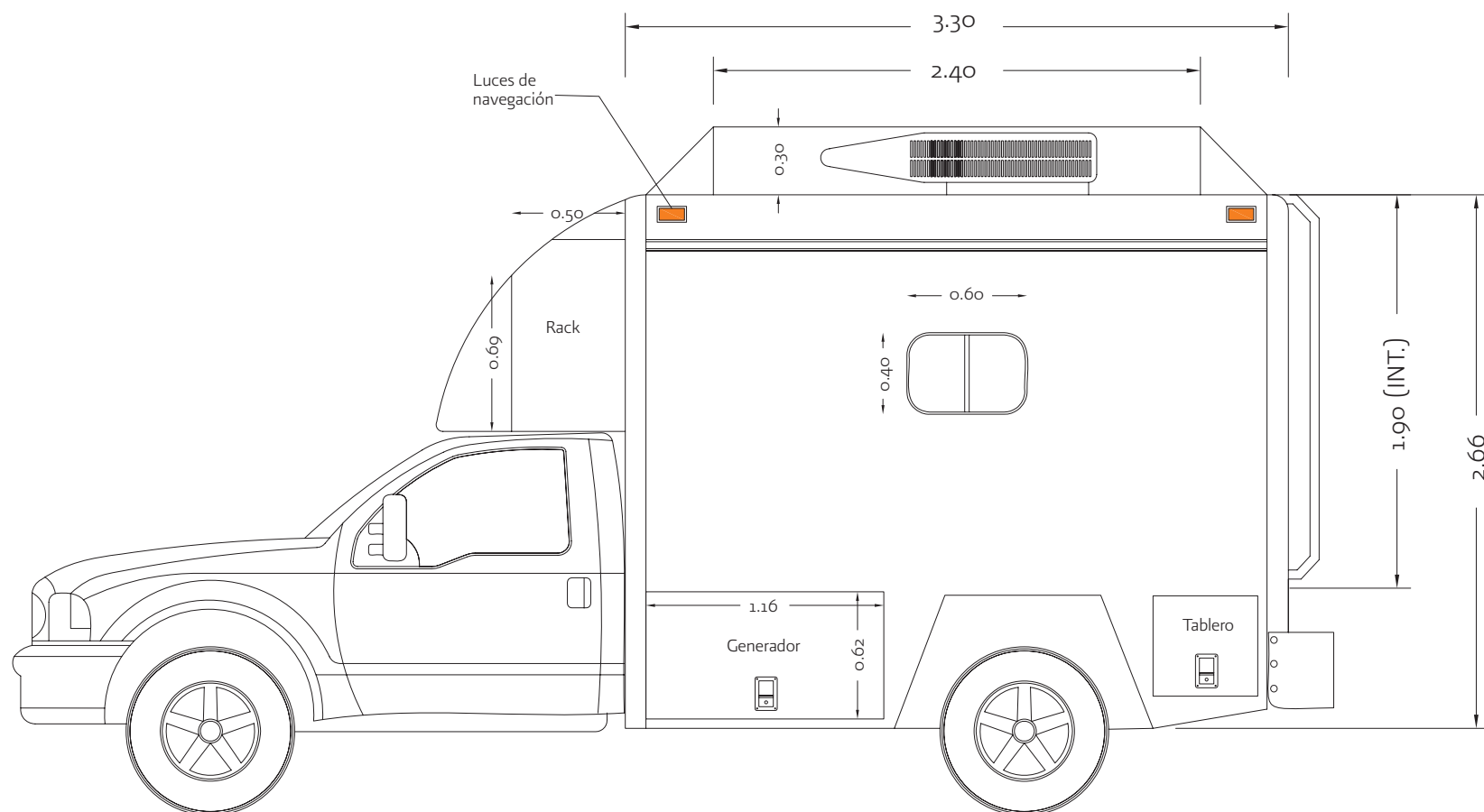

## VISTA POSTERIOR

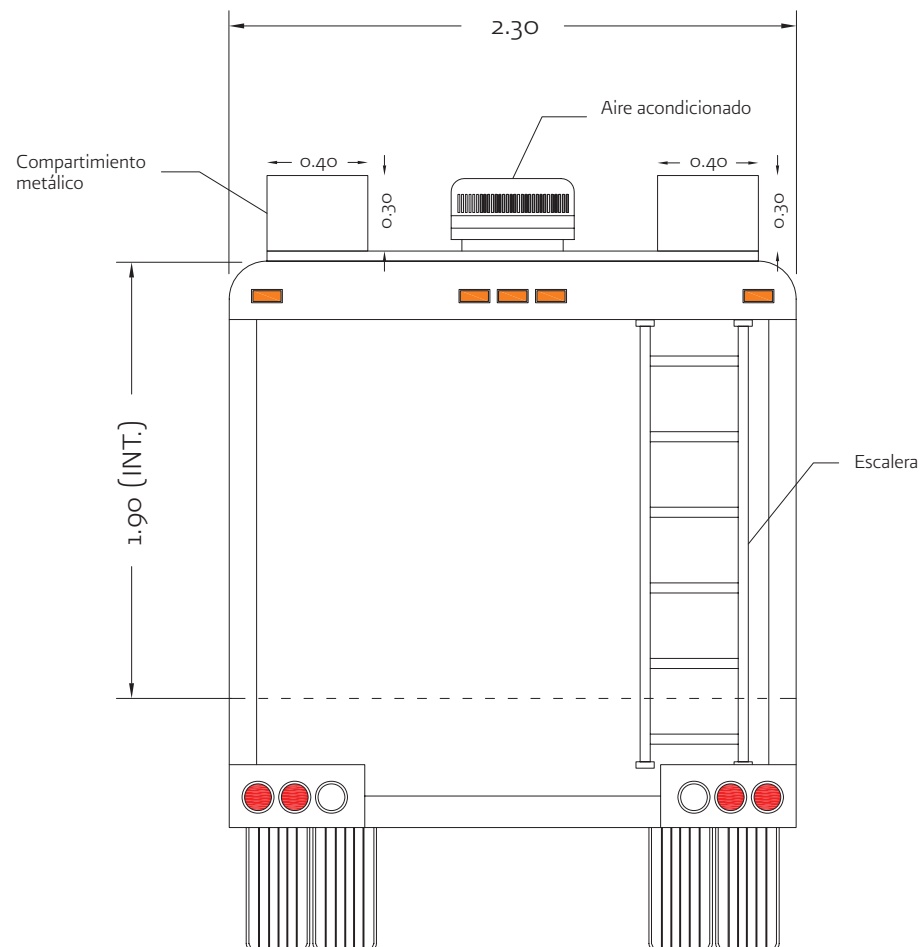



## VISTA INTERIOR

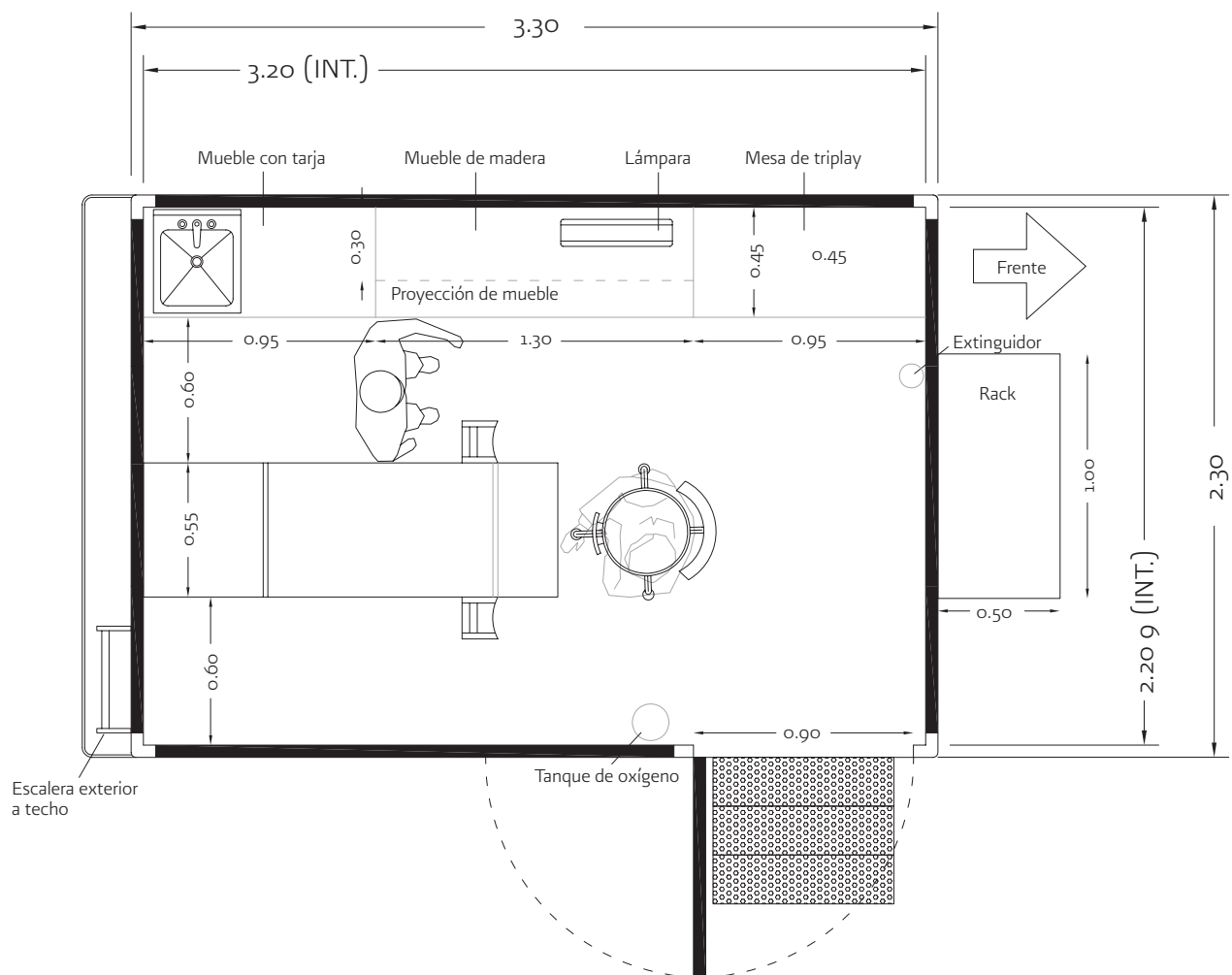

## ILUMINACIÓN INTERIOR

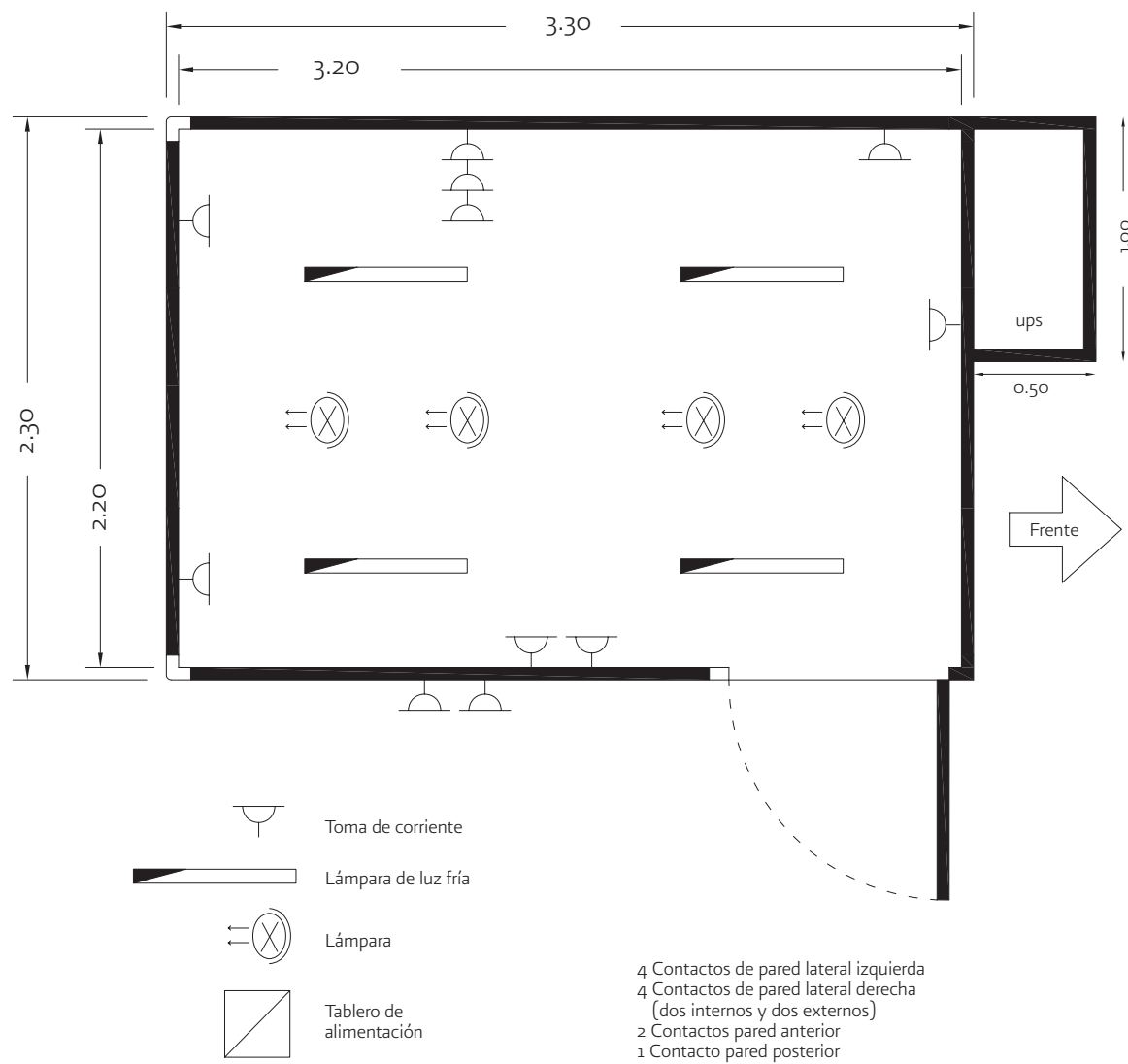

## ESTRUCTURA DE CARROCERÍA

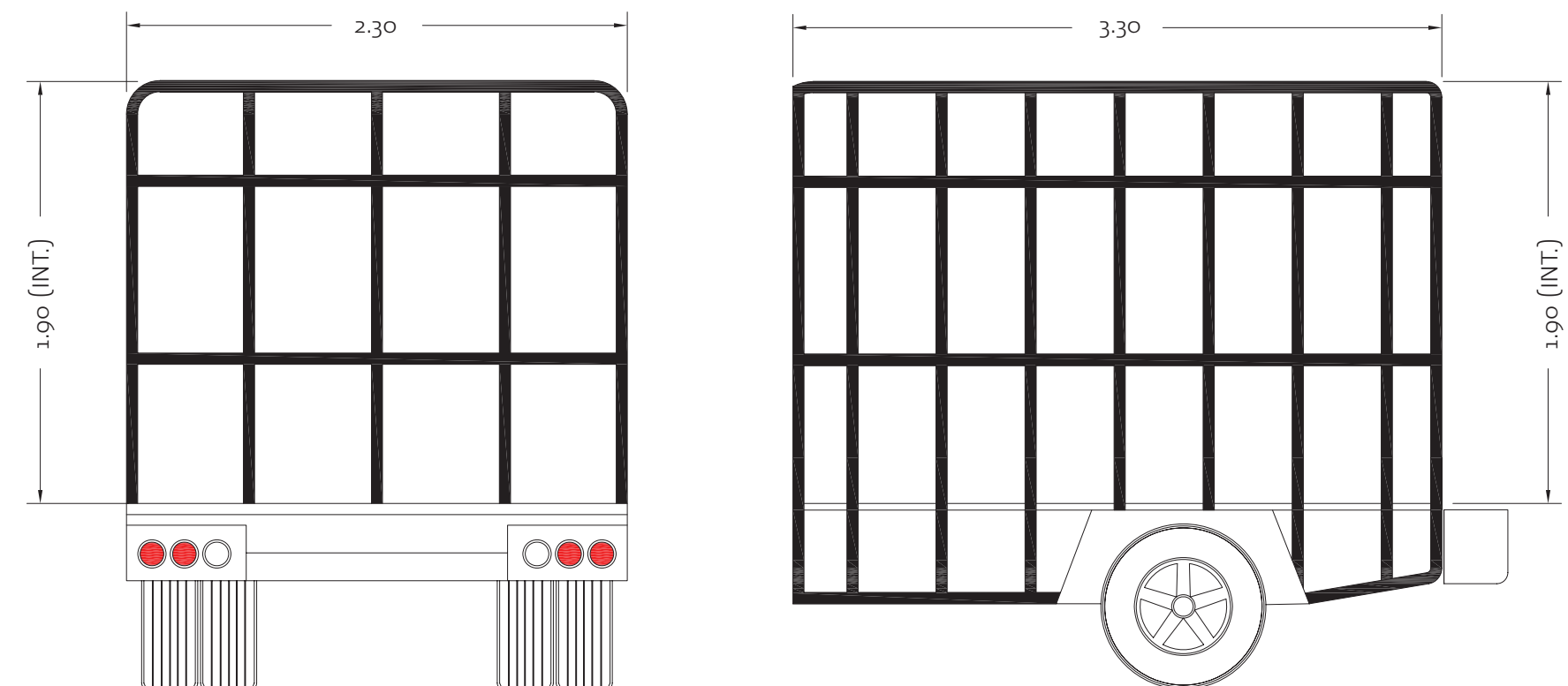

Cerchas tipo omega de lámina calibre 16, galvanizada de 2" de espesor o tubular calibre 18 o combinación de ambas. Unidas entre sí con soldadura de microalambre.

### 3. Unidad móvil tipo III

#### PARTIDA 2. Unidad móvil tipo III

#### ESPECIFICACIONES TÉCNICAS

##### SUBPARTIDA 2.1. VEHÍCULO

Tipo chasis cabina nuevo,  
Doble rodada,  
Modelo 2008 o 2009,  
Color blanco,  
Con motor de 8 cilindros a gasolina como mínimo, con 310 Hp.,  
Transmisión manual de 5 velocidades mínimo,  
Palanca al piso,  
Con tracción trasera,  
Capacidad de carga 3.5 toneladas como mínimo,  
Dirección hidráulica,  
Suspensión delantera y trasera de línea de acuerdo a la capacidad de carga,  
Chasis reforzado para soportar la capacidad de carga requerida,  
Frenos que presente de línea el vehículo,  
Tanque de combustible de 130 litros como mínimo,  
7 rines de acero de 17" como mínimo,  
7 llantas que presente de línea la unidad propuesta acorde a la capacidad de carga,  
Aire acondicionado de fábrica o agencia.  
Alternador para trabajo pesado original de fábrica,  
Asientos tipo banca con cabeceras o plegable,  
Capacidad de cabina para tres pasajeros. La cabina del conductor deberá llevar aire acondicionado, no siendo obligatorio que sea de fábrica,  
Toma de corriente original de fábrica de 12 voltios en cabina,  
Radio AM/FM con dos bocinas,  
Luces de cortesía internas,  
Luces de galibo de toldo opcional,  
Faros de halógeno originales de fábrica,  
Cristales tintados,  
Espejos laterales cóncavos manuales abatibles o los que presente de línea la unidad propuesta,  
Bolsas de aire opcional para conductor y acompañante,  
Limpiaparabrisas intermitente de tres velocidades,  
Cinturones de seguridad de tres puntos,  
Batería de línea de acuerdo a la capacidad de carga,  
Extintor: el que presente de línea el vehículo.

#### ACCESORIOS ADICIONALES:

Herramienta de marca registrada y de acuerdo al material usado en la carrocería:

- Pinzas de chofer,
- Llave de ruedas y maneral,
- Juego de tapetes de plástico,
- Juego de cables pasa corriente de 2.5 m. como mínimo,
- Juego de triángulos reflejantes de seguridad,
- Dos desarmadores de mango ancho con 6 ranuras, uno de cruz y uno plano de 4" de largo,
- Un martillo de bola de 2 a 5 lb o su equivalente en kg.,
- Una pinza de presión dentada mordaza curva de 5",
- Un estuche de puntas estriadas o dados (tork) con 12 piezas y maneral, marca registrada,
- Un gato hidráulico de botella con capacidad de 5 toneladas como mínimo,
- Un probador de corriente sencillo,
- Un juego de 5 llaves mixtas (estrías y españolas), con las medidas de 3/8", 1/2", 5/8", 3/4" y 7/8",
- Una caja para herramientas de plástico de 40 cm X 20 cm aproximadamente.

**Malacate (Winch)** eléctrico con capacidad de arrastre de 12,000 libras mínimo o el equivalente en kilos, alimentado con 12 volts para su funcionamiento, conectado directamente a la batería del vehículo y anclado al chasis, con control remoto, 100 pies o equivalente en metros mínimo de cable galvanizado para su arrastre, debe incluir eslinga de recuperación, ganchos de arrastre fijos al chasis, guantes y todo lo necesario para su funcionamiento.

**Kit de emergencia con:**

- Fuente de energía corriente directa. (DC),
- Toma corriente tipo encendedor automotriz,
- Suministro de energía a equipo de corriente directa,
- Toma para pasar corriente a vehículos,
- Compresora inflaneumáticos,
- Lámpara de emergencia,
- Salida de toma corriente alterna. (AC 300 W mínimo),
- Kit que sea recargable para corriente alterna o directa,

## SUBPARTIDA 2.2. CARROCERÍA

Carrocería adaptada para un consultorio de odontología y un consultorio de medicina general con dimensiones totales de la carrocería de 5.80 metros de largo exterior por 2.40 metros de ancho exterior y altura interior de 1.90 a 2.00 metros libres, con volado sobre cabina, el cual deberá ser de material y terminado similar al de la carrocería.

La carrocería y el vehículo deberán ser fabricadas de acuerdo a la normatividad de la Secretaría de Comunicaciones y Transportes (SCT) en específico la NOM-012-SCT-2-1995 "Norma Oficial Mexicana sobre el peso y dimensiones máximas con las que puedan circular los vehículos de autotransporte que transitan en los caminos y puentes de jurisdicción federal".

La carrocería deberá diseñarse específicamente para el tipo de chasis en el que será montada en la cual se calculó el centro de gravedad vehicular, la estabilidad estática y dinámica, la resistencia y durabilidad a la fatiga (torsión y flexión) de la estructura y con perfil cortaviento al frente para que dé un bajo coeficiente de resistencia al aire.

En caso de que se requiera alargamiento de ejes o chasis, éste deberá hacerse con acorazamiento, para garantizar la resistencia del mismo y que el eje delantero y el eje trasero conserven la misma relación de carga original de planta. Deberá describirse en la propuesta la nueva distancia entre ejes.

El cuerpo de la unidad médica móvil estará totalmente construido con las medidas y calibres que soporten el esfuerzo de la propia estructura soldados, sin utilizar tornillos ni remaches, con botaguas perimetral integrado.

La carrocería deberá fijarse al chasis sobre una cama de madera de pino tratada para intemperie de 1" de espesor con 6 abrazaderas por cada bastidor mínimo, las abrazaderas serán de tubular redondo de ½" de diámetro en acero grado 5 con tuerca y rondanas planas y de presión en acero grado 5.

No deberá existir comunicación entre la cabina del conductor y los consultorios.

### TECHO EXTERIOR E INTERIOR

Se deberá especificar claramente las estructuras del techo exterior e interior.

El techo exterior deberá contar con características especiales para el aislamiento al calor y frío, resistente a: la intemperie, rayos directos del sol, lluvia ácida, aceites, gasolinas, solventes, a los impactos y a prueba de filtraciones líquidas.

El forro exterior será de resina de poliéster, reforzada con fibra de vidrio y minerales color blanco de 1.9 mm., con tratamiento UV o aluminio blanco wash calibre 19 ó la combinación de ambos.

El forro interior será de resina de poliéster, reforzada con fibra de vidrio y minerales color blanco de 2.2 mm. totalmente lisas con retardante al fuego anti-hongos, antibacteriológico, 100% lavable y resistente a los solventes, color blanco, libre de humedad con lo cual se fabricará un panel, éste deberá ser inyectado con espuma de poliuretano de alta densidad. No se aceptará el poliuretano en placa y la espuma de poliuretano deberá ser de alta densidad e inyectada a presión. Para la fabricación del panel también se aceptará aluminio de calibre 14 o mayor espesor, en acabado color blanco de uretano acrílico libre de plomo y placas de fibra mineral con una densidad de 6 lb/pie2 de marca registrada.

El aluminio que se utilice en la laminación exterior deberá estar totalmente pegado a la estructura de la unidad con pegamento especial certificado para aluminio, con puntos de soldadura para seguridad sin utilizar tornillos ni remaches para su fijación.

El aislamiento térmico en techo, muros y puertas será de espuma de poliuretano de alta densidad, o fibra mineral con una densidad de 6 lb/pie2 de marca registrada. No se aceptará poliuretano esparado.

### ESTRUCTURA DE TECHO

Se requiere elementos que permitan resistencia a vientos y personal operativo (al menos dos personas y una antena parabólica con su base).

Será fabricada con cerchas tipo omega de fabricación especial de lamina calibre 16 galvanizada de 2" de espesor unidas entre si con soldadura de microalambre libre de porosidad, o tubular cuadrado galvanizado de 2" calibre 16 ó 18 de la misma o mayor resistencia a lo solicitado, o tubular cuadrado de aluminio de 1.5", calibre 11 con microsoldadura, o la combinación de los materiales antes mencionados.



## FORRO EXTERIOR E INTERIOR DE MUROS Y PUERTAS

El forro de muros y puertas deberá contar con características especiales para el aislamiento al calor y frío; deberá ser resistente a la intemperie, rayos directos del sol, lluvia ácida, aceites, gasolinas, solventes y a los impactos, a prueba de filtraciones líquidas.

En muros y puertas el forro exterior será de resina de poliéster, reforzada con fibra de vidrio y minerales color blanco de 1.9 mm., con tratamiento UV o aluminio blanco wash calibre 19 ó la combinación de ambos.

El forro interior será de resina de poliéster, reforzada con fibra de vidrio y minerales color blanco de 2.2 mm. totalmente lisas con retardante al fuego, anti-hongos, antibacteriológico, 100% lavable y resistente a los solventes, color blanco, libre de humedad con lo cual se fabricará un panel, éste deberá ser inyectado con espuma de poliuretano de alta densidad. Para la fabricación del panel también se aceptará aluminio de calibre 14 o mayor espesor, en acabado color blanco de uretano acrílico libre de plomo y placas de fibra mineral con una densidad de 6 lb/pie<sup>2</sup> de marca registrada.

El aluminio que se utilice en la laminación exterior deberá estar totalmente pegado a la estructura de la unidad con pegamento especial certificado para aluminio, con puntos de soldadura para seguridad sin utilizar tornillos ni remaches para su fijación.

## ESTRUCTURA DE MUROS, PUERTAS Y VENTANAS.

La estructura deberá ser resistente a los vientos, será fabricada con cerchas tipo omega de fabricación especial de 2" de espesor, de lámina galvanizada calibre 16 o tubular cuadrado galvanizado de 2" calibre 18 de la misma o mayor resistencia a lo solicitado, unidas entre si con soldadura de microalambre, libre de porosidad o la combinación de ambos materiales.

Deberá contar con:

- Dos ventanas laterales al lado izquierdo (chofer) de 0.60 x 0.40 metros,
- Dos ventanas laterales al lado derecho (copiloto) de 0.60 x 0.40 metros,
- Dos puertas de servicio derecho de bandera de 180 grados de movimiento, de 1.90 x 0.90 metros, con una ventana de 0.60 X 0.40 mts. cada una.

- Luces interiores de 12 y 110 volts; instalación eléctrica interior para 110 volts oculta en tubería conduit anti incendios y los pasos de los cables a través de las paredes metálicas deberán estar protegidos siempre con grumets de plástico duro o baquelita y a prueba de desprendimientos por vibraciones y movimientos propios del vehículo en tránsito en terrenos agrestes.
- Tablero de distribución central de cargas con circuitos eléctricos independientes para cada función, cada circuito protegido con fusibles tipo automotriz, todos los fusibles integrados a un block de baquelita especial para esta función.
- Cada circuito debe ser accionado a través de un relevador automotriz con capacidad mínima de 40 Amp.
- El tablero deberá ser instalado en el faldón trasero izquierdo del vehículo sobre una base de material polímero plástico de 13 mm. y su acceso deberá ser a través de una puerta con el diagrama eléctrico en el mismo.
- Luces exteriores de señalamiento de acuerdo a la NOM-068SCT-2-2000 "Transporte Terrestre" "servicios de autotransporte federal de pasaje turismo carga y transporte privado, condiciones físicos mecánica y de seguridad para la operación en caminos y puentes de jurisdicción federal" normas de la Secretaría de Comunicaciones y Transportes (SCT),

Las puertas de servicio serán de bandera, con apertura de 180 grados, con bisagra de acero inoxidable, tipo piano, de 1.90 m. de altura x 0.90 m. de ancho, con sistema "door fastener", con switch de tres pasos para el encendido de luces interiores al abrir la puerta. Tendrán un mínimo de 2" de ancho, con el aislante térmico y acústico en su interior descrito previamente, con tapas interiores desmontables, con tornillos distribuidos simétricamente en todo su perímetro y chapas de alta calidad, no utilizar remaches. Con una ventana fija de dos hojas de 0.60 m. de largo x 0.40 m. de ancho, con un cristal de 6 mm. o mayor espesor inastillable, color filtrazol oscuro, una de estas hojas abrirá en forma vertical u horizontal con visibilidad únicamente de adentro hacia afuera.

Las puertas deberán contar con un sistema de chapas y cerraduras para vehículos motorizados, compuestas como se describen: chapa con cerradura de llave exterior, seguro manual interior (tipo sandwich) fabricada en acero inoxidable pulido, con junta de plástico exterior para su montaje y sellado, dos cerraduras oscilantes de dos etapas (tipo automotriz) que cierran contra un pasador de contra fijo al bastidor del marco de la puerta.

El accionamiento de las cerraduras oscilantes de la chapa-cerradura, debe ser por medio de varilla sin fin ajustadas con tensores de bronce, no utilizar cables o chicotes para esta función.

La llave para abrir compartimientos de equipo, tablero y puertas de acceso deberá ser preferentemente la misma.

**Cuatro ventanas laterales:** dos de 0.60 m. de largo x 0.40 m. de ancho al lado izquierdo (una para cada consultorio), dos de 0.60 m. de largo x 0.40 m. de ancho al lado derecho (una para cada consultorio) con cristal inastillable de tres mm. o mayor espesor, color filtrazol oscuro y marco exterior de aluminio, con una ceja de  $\frac{3}{4}$  de pulgada de ancho mínimo en todo su perímetro. La apertura de las ventanas podrá ser vertical, tipo guillotina o por desplazamiento horizontal. Se aceptarán ventanas laterales con marco exterior de aluminio electropintadas en color blanco.

Las ventanas deberán quedar selladas al 100% en toda su ceja exterior para evitar filtraciones de agua.

## PISO

El piso deberá tener las siguientes características: alta resistencia química, autoextinguible, fácil de descontaminar; resistente al agua, aceites, gasolinas, solventes; que no sufra deformaciones por cambios de temperatura, antiderrapante y de alto tráfico. Así como contar con aislamiento al calor y frío y a prueba de filtraciones.

**Pisos reforzados** de los consultorios, que no se hundan al momento de caminar sobre ellos, no deberá presentar ranuras ni uniones (una sola pieza), excepto la capa superior que pueden ser lienzos, 100% lavable, inoxidable y antiderrapante.

El subpiso será de resina de poliéster, reforzada con fibra de vidrio y minerales de 1.5 mm. y formará un panel con el forro interior que será de triplay de madera fenólica de 12 mm. de espesor, aluminio calibre 20 el cual deberá ser inyectado con espuma de poliuretano de alta densidad. Para formar este panel pueden ofrecer otros elementos tales como:

- Lámina de aluminio con un calibre 12 o mayor espesor.
- Triplay de madera fenólica mayor a 12 mm. de espesor,
- Acabado tipo autobús en linolium liso antiderrapante.

El linolium que se instale deberá tener un doblez hacia arriba en todo el perímetro del piso formando un zoclo de 5 cms. en una sola pieza, para evitar la introducción de líquidos derramados.

## ESTRUCTURA DE PISO

Será fabricada con cerchas tipo omega de fabricación especial de 2" de espesor, de lámina galvanizada calibre 16 o tubular cuadrado galvanizado de 2" calibre 18 de la misma o mayor resistencia a lo solicitado, unidas entre sí con soldadura de microalambre, libre de porosidad.

En la estructura del piso deberán colocarse refuerzos para sujetar cada uno de los muebles, deberá tener acabado con base de madera entrechapado cubierto de resina fenólica, de 12 mm. de espesor, recubierto de PVC o recubrimiento tipo automotriz.

No se aceptará triplay en techos y muros. Será objeto de descalificación si el licitante no define un solo tipo de material que usará para la construcción del carrozado y se limita a transcribir todas las opciones de las especificaciones técnicas.

## SE CONSIDERARÁ ADEMÁS EL MOBILIARIO, EQUIPO E INSTALACIONES SIGUIENTES:

**Escalera exterior** para acceso al techo del consultorio de tubular cuadrado, travesaños cuadrados antiderrapantes, debe contar con elementos de sujeción y seguridad para los operadores que accedan al mismo.

**Estribo de escalera** de acero inoxidable, de 40 cm. de alto x 50 cm. de ancho de tubular rectangular con superficie antiderrapante, plegable.

**El faldón trasero** deberá tener una inclinación para evitar roces o golpes en vados de terrenos agrestes. Se acepta faldón trasero de 20 cms. más alto para evitar roces o golpes en vados, siempre y cuando la escalera no afecte el piso interior y garantice que evitará roces y golpes.

## MUEBLES INTERNOS

**Mesa plegable** en la esquina delantera izquierda del consultorio dental, de madera forrada de formica o similar con medidas de 48cm. de ancho por 85 cm. de largo empotrada a 110 cm. de altura.

**Mueble de madera no aglomerado** en la pared lateral izquierda, forrado de formica o similar en dos partes, una de un compartimiento doble con puertas con chapa y llave con medidas de 160 cm. de largo x 45 cm. de profundidad x 98 cm. de alto y sobre este que se proyecte la segunda parte del mueble de 30 cm. de ancho por 130 cm. de largo con 30 cm. de altura con una división a los 15 cm. con puertas de mica transparente. Se acepta ofertar muebles elaborados en triplay de 12mm. de espesor con acabados de formica blanca.

**Lámpara de lectura** empotrada debajo de la gaveta superior con apagador. Tres conectores para toma de corriente distribuidos en el mueble de madera.

**Una bandeja papelerera** de plástico duro, transparente con mínimo tres separadores.

**Dos muebles con tarja y con mezcladoras** uno en cada consultorio, con puerta de acero inoxidable o del mismo material del mueble de madera, de una sola pieza que no tenga ranuras y lisa, con compartimiento en parte inferior para colocar bolsa colectora de basura (RPBI), que continúe con mesa metálica al lado de la tarja, de 90 cm. de largo x 45 cm. de ancho x 90 cm. de alto de metal liso y sin ranuras.

**Dos Filtros purificadores** de agua, uno en cada consultorio, portátiles, desmontables, con filtración por cerámica.

**Mesa de triplay** con cubierta de formica o similar, con medidas de 60 cm. de largo x 45 cm. de ancho y 70 cm. de alto, con 2 cajones con chapa y llave en la parte inferior del lado derecho, de 30 cm. de ancho x 15 cm. de alto.

En el consultorio médico todos los muebles irán en la pared lateral izquierda (chofer) .

**Todos los anaqueles y gabinetes** deberán contar con cerradura.

**Los equipos y mobiliario deberán** estar en gabinetes, fijos o sujetos a la unidad para evitar desplazamientos que ocasionen daños durante el traslado, tomando en consideración que recorrerán terrenos agrestes.

## **MUEBLES EXTERNOS**

**Dos compartimientos metálicos** sobre techo de 40 cm. de ancho, 2.4 m. de largo y 30 cm. de alto, con dos puertas y chapa de seguridad.

**Bomba de agua** de paro automático de 12 volts de trabajo pesado para el servicio de las dos tarjas entregando en silencio como mínimo 5 galones/ minuto y presión hasta 65 PSI. La bomba debe controlar el sistema de presión de agua y ajustar el motor; así como debe eliminar la necesidad de un interruptor de presión.

**Dos tanques** uno de agua potable, fabricado en polietileno de baja densidad, grado sanitario. Translucido para su fácil inspección con capacidad de 20 a 25 galones o su equivalente en litros. Otro tanque de aguas grises fabricado en

plástico ABS con capacidad de 20 galones mínimo o su equivalente en litros, con llave especial y manguera de descarga de aguas residuales a desagüe.

**Dos equipos de aire acondicionado** de 13,500 BTUHS en enfriamiento y 5,600 BTUHS en calefacción, instalados en el toldo de los consultorios (no en muros). Equipos, charolas de derrame y sistema de purga al exterior situados en el techo del vehículo.

**Equipo generador de corriente** fijo a la carrocería, de 7,500 Watts mínimo, 127 VCA +/-10%, 60 Hz +/-10%, arranque eléctrico y a control remoto, material aislante ignífugo, diseñado para unidades móviles de bajo ruido y bajas vibraciones. Deberá usar el mismo combustible del vehículo propuesto.

**Cuatro gatos mecánicos** de carga, de elevación manual, con maneral lateral, portátiles y desmontables. Los dos posteriores deberán instalarse próximos a las llantas traseras.

**Mesa portátil plegable de PVC** y estructura metálica rectangular o cuadrada con capacidad para cuatro personas, incluye una silla de las mismas características.

**Mueble empotrado (RACK)** con entrepaños ajustables por tornillos sobre marco metálico con perforaciones en espacios de 10 cm. para equipo de diferentes tamaños, sin fondo para acceso posterior, abarca espacio de 89 cm. entre techo y base de copete, ancho de un metro y profundidad de 50 cm., con un espacio adecuado de 25 cm. para colocación de fuente ininterrumpible de energía eléctrica (UPS) y con puertas de acceso tipo corredizas contando con chapa de seguridad. No deberá ofertarse la UPS.

**Toldo lateral** de lona PVC color blanco ubicado en el costado lateral derecho de fabricación especial para unidades móviles con abatimiento semiautomático y extensión fabricada en estructura de aluminio.

**Escaleras de los consultorios** retráctiles, plegables y fijas al consultorio, escalones antiderrapantes con perforaciones para desagüe, éstos deberán ser de material inoxidable.

**Pasamanos para los escalones** de acceso al consultorio de tubular de 60 cm. de largo sujeto a pared anterior del consultorio.

**La rotulación** deberá hacerse con película plastificada resistente a la intemperie, con imagen institucional en ambos costados, en la parte trasera y delantera del vehículo según los diagramas de las páginas 410 y 411.

## INSTALACIONES

Se deberá calcular e instalar tierra física de acuerdo al equipo que contendrán los vehículos, entre ellos: una mesa universal para exploración, una unidad estomatológica, una unidad radiológica dental y un esterilizador de 20 litros.

**Circuito de energía** para los consultorios polarizada, con conexión a tierra física y con interruptor termo magnético de 20 amps.

**Circuito independiente** para alimentación del UPS de 1KVA polarizado con tierra física.

**Circuito y acometida de energía** para aire acondicionado polarizada, con conexión a tierra física y con caja de pastillas de 30 amps.

**Circuito y acometida de energía** para consultorio dental polarizada, con conexión a tierra física y con caja de pastillas de 20 amps.

Todas las instalaciones eléctricas, cableado, canalización y protección termomagnética deberán cumplir con la norma NOM SEDE-001-2005 "Instalaciones eléctricas".

El fabricante o constructor de los consultorios deberá considerar y preparar las áreas o superficies para la fijación y montaje de los siguientes equipos médicos: una unidad estomatológica, una unidad radiológica dental y un esterilizador de 20 litros, así como las conexiones eléctricas, neumáticas e hidráulicas en condiciones óptimas de operación. El montaje de dichos equipos médicos será efectuado por el licitante adjudicado, aunque se aclara que el único equipo a ofertar es la unidad estomatológica y no se deberá ofertar la unidad radiológica dental ni el esterilizador de 20 litros, ya que estos dos equipos serán proporcionados con posterioridad por la Secretaría, al licitante adjudicado.

**Extinguidor** para combatir fuego en instalaciones eléctricas mínimo de 2 kg, tipo ABC con polvo químico seco (adicional al de la cabina del conductor).

**Equipo de perifoneo** el cual es un sistema de voceo externo para unidades móviles con amplificador. Las especificaciones del equipo se anexan a continuación:

1. **Amplificador** de 90 Watts musicales, 30 WRMS en 12 VCC con tocantitas autostop, entrada para dos micrófonos en baja impedancia, un auxiliar, controles de volumen y tonos, salida

de audio en 4, 8 y 16 ohms, línea de voltaje constante de 25 y 70 volts, respuesta de frecuencia de 75 a 16,000 Hz, distorsión menor igual a 1.6%.

2. **Trompeta** de aluminio (o material similar) con unidad integrada, potencia de 40 WRMS, respuesta en frecuencia de 250na 7,000 Hz impedancia de 8 ohms, eficiencia de 105 dB alcance de 100 metros.
3. **Micrófono de baja impedancia** de 600ohms, respuesta en frecuencia de 80 a 14,000 Hz, a una sensibilidad de mayor igual a -76 dB en conector de salida de 6.3 mm ¼ tipo telefónico, de 4.5 metros, dinámico de bobina móvil y rango de captación unidireccional.
4. **Extensión para bocinas** de 15 metros y base para trompeta con tirantes de sujeción.

**Mesa universal para exploración**, clave del Cuadro Básico y Catálogo de Instrumental y Equipo Médico 513.621.2429.

**Unidad estomatológica** con módulo integrado, clave del Cuadro Básico y Catálogo de Instrumental y Equipo Médico 531.291.0028.

### Base para mástil de antena mecánica

Plegable, con tornillos de sujeción en puntos flotantes (2 patas unidas a bisagras y 2 para sujetar firmemente con tornillos) de manera que el plato de la antena se pueda apoyar sobre el techo en su transporte y al instalarse se soporte por las 4 patas tipo tierra que se amortiguará con cojinetes distribuidos sobre la circunferencia del mismo (1.2 m. diámetro) y la cubrirá una placa al frente del toldo.

- Patch panel empotrado en la parte frontal del consultorio para telemedicina, con 8 nodos RJ45 desde el switch ubicado en el rack, dos conexiones del tipo RCA y una conexión del tipo s-video. De acuerdo al croquis.
- Ductos Ocultos  
De 2 pulgadas de grosor, que permita la conexión entre los siguientes Puntos:
- Mueble Rack y Panel de conexión en el techo
- Mueble Rack y Patch Panel

- Patch Panel y Panel de conexión exterior lateral
- Patch Panel y Panel de conexión interior lateral.
- Panel de conexión exterior en el techo, alojado en compartimiento o caja pequeña a 10 cm. Del borde izquierdo y a 30 cm. Del borde frontal (techo a la altura del rack) con conectores BNC y/o tipo hembra, interconectado a patch panel con toma de corriente de tipo contacto duplex con tapa para protección de intemperie.
- Panel de conexión exterior de la unidad, con dos nodos RJ45, dos conexiones de tipo RCA, y una conexión tipo s-video interconectado a patch panel, con toma de corriente, con tapa para protección de intemperie.
- Panel de conexión exterior lateral
- Ubicado en la parte exterior derecha de la Unidad Móvil, con dos nodos RJ45, dos conexiones de tipo RCA, y una conexión tipo s-video interconectado a patch panel, con toma de corriente, con tapa para protección de intemperie.
- Panel de conexión interior lateral
- Con dos nodos RJ45, dos conexiones tipo RCA, y una conexión tipo s-video interconectado al patch panel, con una toma de corriente alimentado desde el UPS.
- Acometida de energía para teleconsultorio polarizada, con conexión a tierra física y con caja de pastillas de protección de 20 amps.
- Circuito independiente de contactos del teleconsultorio alimentados por el UPS, que a su vez recibe alimentación directa de la acometida exterior, conectados en paralelo, polarizados con conexión a tierra.
- Iluminación Telemedicina
- Interior del consultorio médico deberá ser de 700 – 1,000 luxes al rostro del participante. Con un tipo de foco de espectro total en el rango kelvin 4000-5000 con índice de definición de colores de 91 ó más.

## CROQUIS DE UBICACIÓN DE MONITOR Y EQUIPO DE VIDEOCONFERENCIA

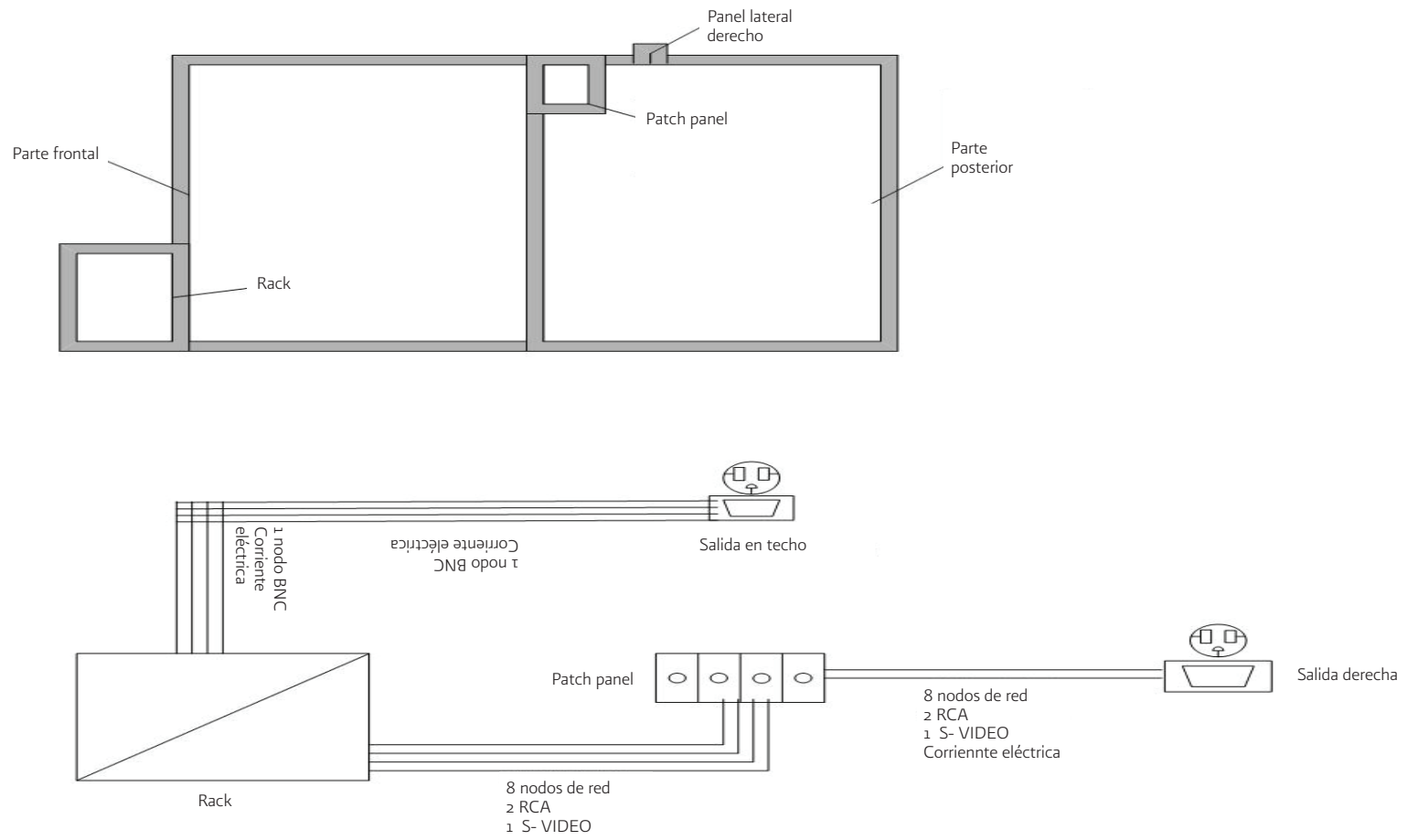

## DIAGRAMA DESCRIPTIVO DEL MÁSTIL DE LA ANTENA

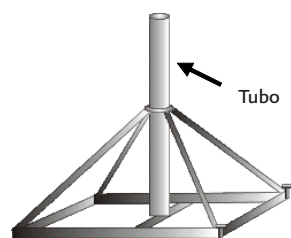

Alto del mástil 90 cms,  
diámetro externo 3 pulgadas,  
base 90 x 100 cms.

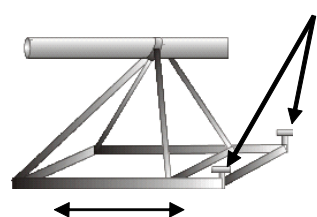

Seguros base

Movimiento del mástil

## CROQUIS DE VISTA INTERIOR

NOTA: No requiere suministrarse el tanque de oxígeno, únicamente elementos de sujeción o abrazadera para un tanque de oxígeno tipo "E", con capacidad de volumen de oxígeno de 675 lts. (aprox. 70 cm. de largo con 15 cm. de diámetro).

## PLANOS

El licitante proporcionará:

Un juego de planos estructurales, con guía mecánica y descripción de la conversión, con cálculo de cargas y la nueva distancia entre ejes en caso de alargamiento.

Un juego de planos hidráulicos, hidrosanitarios, neumáticos y eléctricos completo, con resumen y memoria de cálculo de cargas, eléctricas, calibres, consumos y colores para su fácil identificación.

Los planos que se presentan en las bases de licitación son croquis de orientación, El licitante deberá presentar los planos como se describen en el Documento 14 (Obligatorio).

Nota: Los planos estructurales con guía mecánica y descripción de la conversión deben ser claros y con el detalle de cómo y con que material se realizará el alargamiento de chasis de ser necesario y la adaptación de la carrocería al chasis, en concordancia con el texto de la propuesta técnica.

**Rotulación:** La rotulación deberá realizarse con película plastificada resistente a la intemperie, con la imagen institucional siguiente y tal como se indica en las “Instrucciones para la rotulación de los vehículos de Caravanas de la Salud”.

## IMAGEN INSTITUCIONAL “SALUD”

### USO DE COLOR



## IMAGEN INSTITUCIONAL “CARAVANAS DE LA SALUD”

### USO DE COLOR

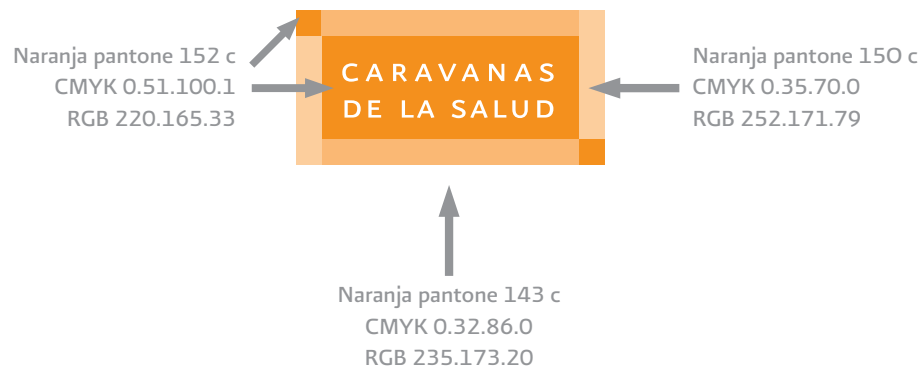

## TIPOGRAFÍA INSTITUCIONAL PARA IMAGEN GRÁFICA

La imagen institucional nos marca que se deberá utilizar a la familia tipográfica Eureka Sans.





## “INSTRUCCIONES PARA LA ROTULACIÓN DE LOS VEHÍCULOS DE CARAVANAS DE LA SALUD”

Instrucciones:

1. Limpiar con alcohol y un trapo limpio el área a rotular hasta dejar libre de grasa e impurezas sobre la lámina automotriz.
2. Limpiar con otro trapo seco para no dejar áreas húmedas, de esa manera garantizamos la durabilidad del adherente.
3. Colocar la etiqueta sobre el área de rotulado y sostenerla con un tramo de cinta adhesiva al centro y de modo vertical como se señala en la figura.

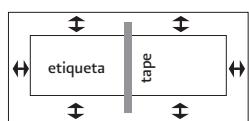

4. Con la regla medir las áreas circundantes hasta estar seguro de que la etiqueta esta alineada adecuadamente. Con ayuda de la cinta adhesiva mover y recolocar de ser necesario.
5. Al asegurarse de que esta bien colocada la etiqueta, retirar la mitad de la base de la etiqueta, y cortar con tijeras (no cortar sobre la lámina).

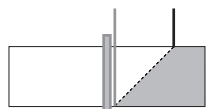

6. Con ayuda de la espátula o cualquier objeto similar (credencial) pegar lentamente de manera uniforme, siempre siguiendo la dirección del centro hacia los extremos.

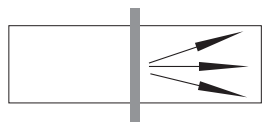

7. Retirar con cuidado la cinta adhesiva, quitar el tramo de la base de etiqueta restante y pegar la otra mitad de la etiqueta siguiendo las instrucciones del paso anterior.

8. Las etiquetas son de vinil autoadherible para trabajos de rotulación automotriz, en caso de quedar alguna burbuja de aire debajo de la etiqueta el calor del ambiente será necesario para que en un lapso de 2 días desaparezca.

## CONTENIDO DEL KIT

4 PIEZAS

COFRE, PUERTA DER., PUERTA IZQ Y CAJA TRASERA

**SALUD**

42x27 cm.

6 PIEZAS

CAJA TRASERO, FRENTE DE CAJA Y LATERALES (4)

**CARAVANAS  
DE LA SALUD**

75x30 cm.

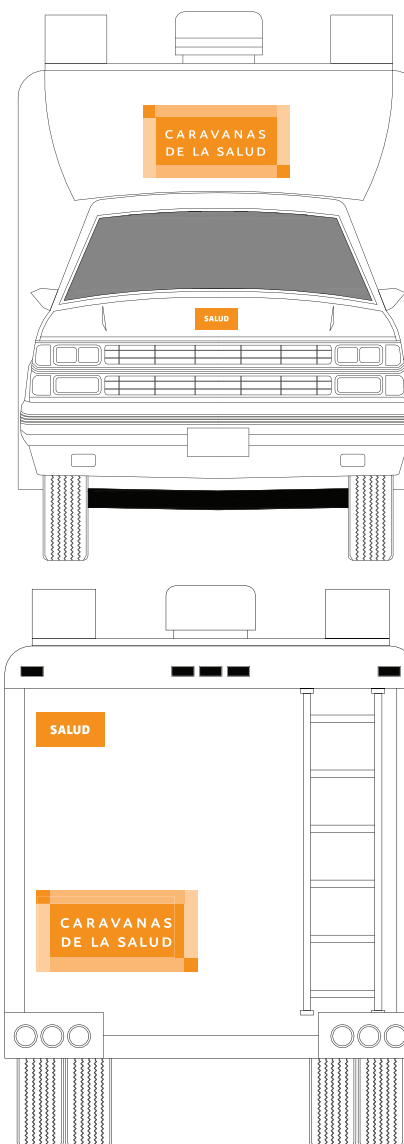

## Material recomendado

- 100 ml. de Alcohol
- 2 Trapos limpios
- 1 Cinta adhesiva de ½"
- 1 Regla
- 1 Lápiz
- 1 Espátula
- 1 Tijeras

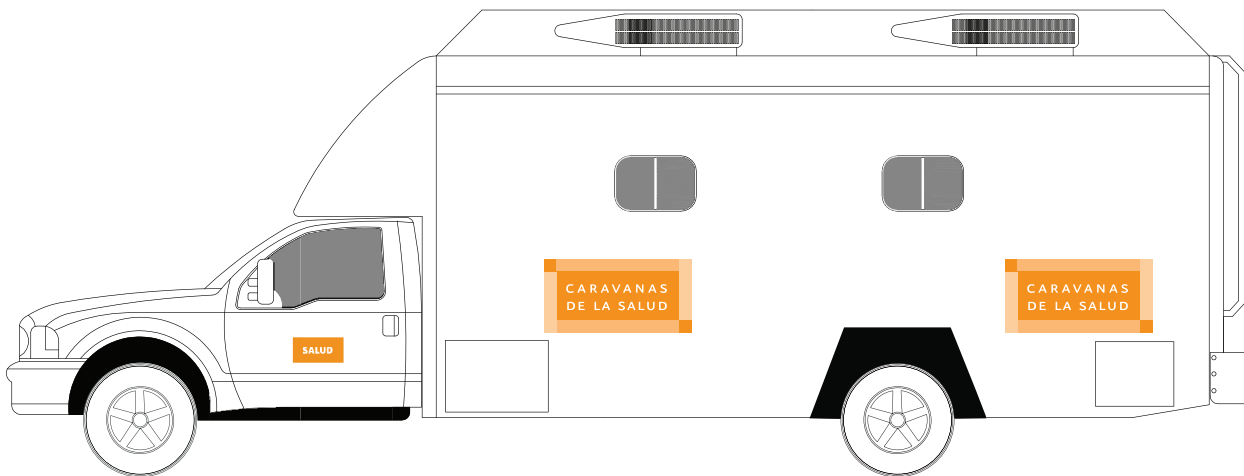
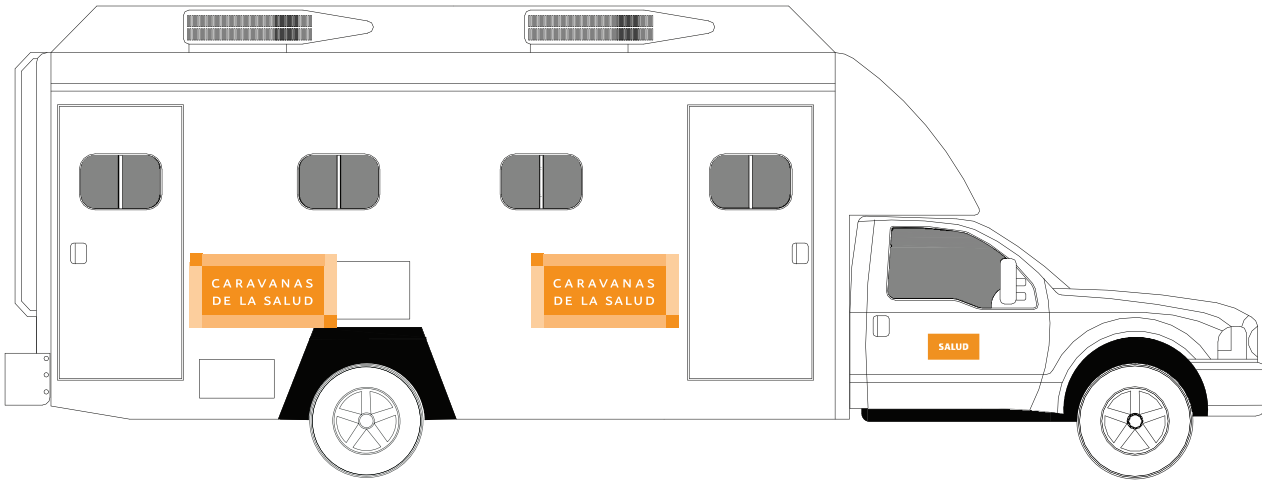

## SUBPARTIDA 2.3. MESA UNIVERSAL PARA EXPLORACIÓN

Nombre genérico:	Mesa universal para exploración		
Clave del Cuadro Básico:	513.621.2429		
Definición :	Equipo semifijo para realizar la exploración física del paciente en posición de decúbito.		
Descripción:	1.- Construida con lámina o lámina de acero calibre 22 o menor, de gabinete recubierta con pintura horneada electrostática en polvo o alquidámica electrostática horneada o esmalte horneado.		
	2.- Dimensiones:	2.1.- Altura total entre 80 cm y 90 cm.	
		2.2.- Longitud total de la superficie acojinada de 160 cm como mínimo, incluyendo sección de miembros inferiores.	
		2.3.- Ancho de 55 cm como mínimo.	
	3.- Con tres secciones:	3.1.- Dorso:	3.1.1.- Con sistema de abatimiento tipo neumático.
			3.1.2.- Para elevación continua ajustable de 0 a 70 grados como mínimo.
		3.2.- Pélvica.	
		3.3.- Miembros inferiores.	3.3.1.- Deslizable o con sistema de abatimiento tipo candado.
	4.- Con colchón de hule desmontable de espuma poliuretano, con cubierta de vinil lavable y liso.		
	5.- Con portarrollo de papel integrado.		
	6.- Base con 3 cajones como mínimo o como mínimo una puerta abatible.		
	7.- Escalón integrado o banco de apoyo con regatones antiderrapantes y con cubierta de hule antiderrapante.		
	8.- Sistema eléctrico para toma de corriente con contacto polarizado.		
	9.- Soporte para lámpara de examinación.		
	10.- Charola recolectora de líquidos.		
	11.- Taloneras retráctiles integradas o removibles.		
12.- Pierneras removibles.			
13.- Debe incluir Cojín de Kelly impermeable de hule.			
14.- Debe incluir infantómetro (no de madera ni fijo a la mesa): Equipo para medir la estatura del paciente pediátrico de hasta 1 año 11 meses, con cursor variable, construcción metálica, con longitud de hasta un metro e indicación en centímetros.			
15.- Debe incluir banco giratorio, sin respaldo, altura ajustable, cuatro patas con regatones de hule grueso y liso, con sistema adecuado para fijar y mantener la altura. Facilitar la exploración de pacientes.			
16.- Debe incluir cubeta de acero inoxidable de 12 litros de capacidad.			
Instalación:	120 V 60Hz +/- 10 %		

## SUBPARTIDA 2.4. UNIDAD ESTOMATOLÓGICA CON MÓDULO INTEGRADO

Nombre genérico:	Unidad estomatológica con módulo integrado.	
Clave del Cuadro Básico:	531.291.0028	
Definición:	Equipo fijo eletrohidroneumático de tecnología avanzada con fines de tratamiento y diagnóstico en la atención estomatológica integral del paciente.	
Descripción:	1. Lámpara estomatológica	1.1 Integrada a sillón.
		1.2 Cabezal de metal.
		1.3 Orientable a la boca del paciente.
		1.4 Ventilación natural
		1.5 Haz de luz fría enfocable de 50 a 100 cm de distancia libre de sombras.
		1.6 Intensidad luminosa graduable.
		1.7 Iluminación dentro del rango de 10,000 a 50,000 luxes.
		1.8 Temperatura de color de 3,500° K o mayor
		1.9 Reflector dicróico.
	2. Módulo estomatológico:	2.1 Integrado al sillón con altura ajustable en conjunto con el sillón.
		2.2 Posicionable en cualquier punto alrededor de 270° como mínimo.
		2.3 Negatoscopio integrado.
		2.4 Dispositivos individuales para alimentar y controlar el aire y el agua en las piezas de mano a través de bloque automático.
		2.5 Botella de agua purificada con sistema de válvula para regular el agua de enfriamiento.
		2.6 Manómetros con escala de 0 a 4 kg/cm <sup>2</sup> .
		2.7 Reguladores de presión de aire y agua para las piezas de mano y jeringa triple.
	3. Dos piezas de mano de alta velocidad:	3.1 Mango de acero inoxidable o titanio de 2 vías, desmontable y esterilizable en autoclave.
		3.2 Turbina con mandril, eje y baleros de acero inoxidable con velocidad de giro de 350,000 RPM o mayor.
		3.3 Herramienta para cambio de fresa.
	4. Una pieza de mano de baja velocidad:	4.1 Mango de acero inoxidable o titanio.
		4.2 Dos vías.
		4.3 Desmontable y esterilizable en autoclave.
		4.4 Giro de 0 a 30,000 RPM +/- 10,000 RPM.
		4.5 Motor con cambiador de giro de acero inoxidable y esterilizable en autoclave.
		4.6 Contra ángulo y adaptador.
		4.7 Cono recto con mandril de acero inoxidable para inserto de fresa.
		4.8 Herramienta para cambio de fresa, en caso de ser necesario.
	5. Jeringa triple estomatológica:	5.1 De acero inoxidable
5.2 Dos puntas desmontables y esterilizables en autoclave.		
5.4 Dos ductos, uno para agua y otro para aire.		
5.6 Alimentación de agua y aire, con válvula de no-retracción.		

Descripción:	6. Unidad ultrasónica de profilaxis:	6.1 Integrado al equipo.
		6.2 Pieza de mano con tres puntas intercambiables: gruesa, mediana y fina autoclavables.
		6.3 Control de potencia eléctrica de 0 a 30 Watts máximo.
		6.4 Control de salida de agua regulada.
	7. Sillón electrohidráulico o electromecánico:	7.1 Capacidad mínima de levante de 180 Kg.
		7.2 Movimientos verticales de ascenso y descenso variable desde su base.
		7.3 Sistema de mando eléctrico accionado con control manual y/o pedal.
		7.4 Movimientos electromecánicos del respaldo para las siguientes posiciones: desde posición cero hasta Trendelemburg; Posición cero automática.
		7.5 Asiento y descansa piernas corrido, forrado con material plástico lavable.
		7.6 Funda de protección en el área de la piecera, con coderas, o descansa brazos.
		7.7 Cabezal con articulación para movimientos de reclinación anterior y posterior.
	8. Escupidera:	8.1 Integrada al soporte del sillón o a la unidad.
		8.2 Con recipiente de porcelana o vidrio porcelanizado o polímero resistente a rayaduras o acero esmaltado o acero inoxidable.
		8.3 Desmontable para fácil limpieza.
		8.4 Con soporte para llenado de vaso, con control de llenado y enjuague de escupidera temporizado o llenado manual o con controlador de reloj electrónico para ajustar el tiempo de salida de agua.
		8.5 Base conectada al sistema de drenaje.
	9. Aspirador/ eyector quirúrgico:	9.1 Integrado a la unidad estomatológica
		9.2 Vaciado rápido.
		9.3 Sistema silencioso.
		9.4 Accionado con aire.
		9.5 Con trampa para sólidos y con descarga directa al drenaje.
	10. Silla para estomatólogo:	10.1 Sistema neumático para ajuste de altura.
		10.2 Con rodajas, tapizada de plástico o tela resistente y lavable.
	11. Unidad estomatológica:	11.1 Sistema para el suministro de aire y agua, de la caja de conexiones al módulo de trabajo.
		11.2 Sistema de protección que impida el reflujos de líquidos al término de los tratamientos.
		11.3 Con mangueras de silicón o poliuretano lisas, de 2 vías, de un largo de 180 a 200 cm.
	12. Compresora de aire:	12.1 De 1 HP como mínimo.
		12.2 Sistema de purga de condensados
12.3 Tecnología libre de aceite.		
12.4 Entrega de aire limpio.		
12.5 Silenciosa.		
12.6 Con tanque capacidad de almacenamiento de 35 a 70 litros.		
12.7 Cubierta reductora de ruido en caso de requerirse.		
Instalación:	1.- Alimentación eléctrica 120 V a 60 Hz. +/- 10%	
	2.- Toma de agua y desagüe.	

## CROQUIS DE VEHÍCULOS Y CARROCERÍA

VISTA DE FRENTE

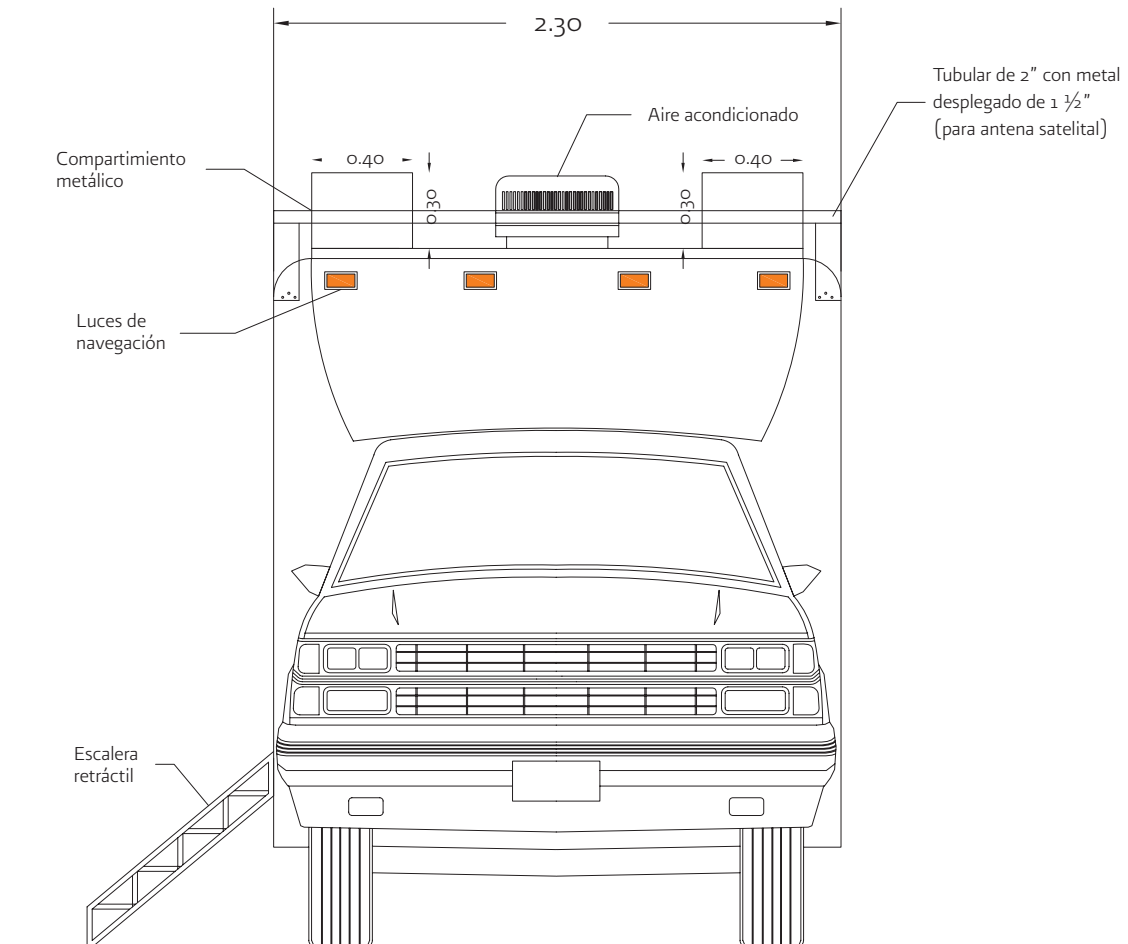

# VISTA LATERAL IZQUIERDA

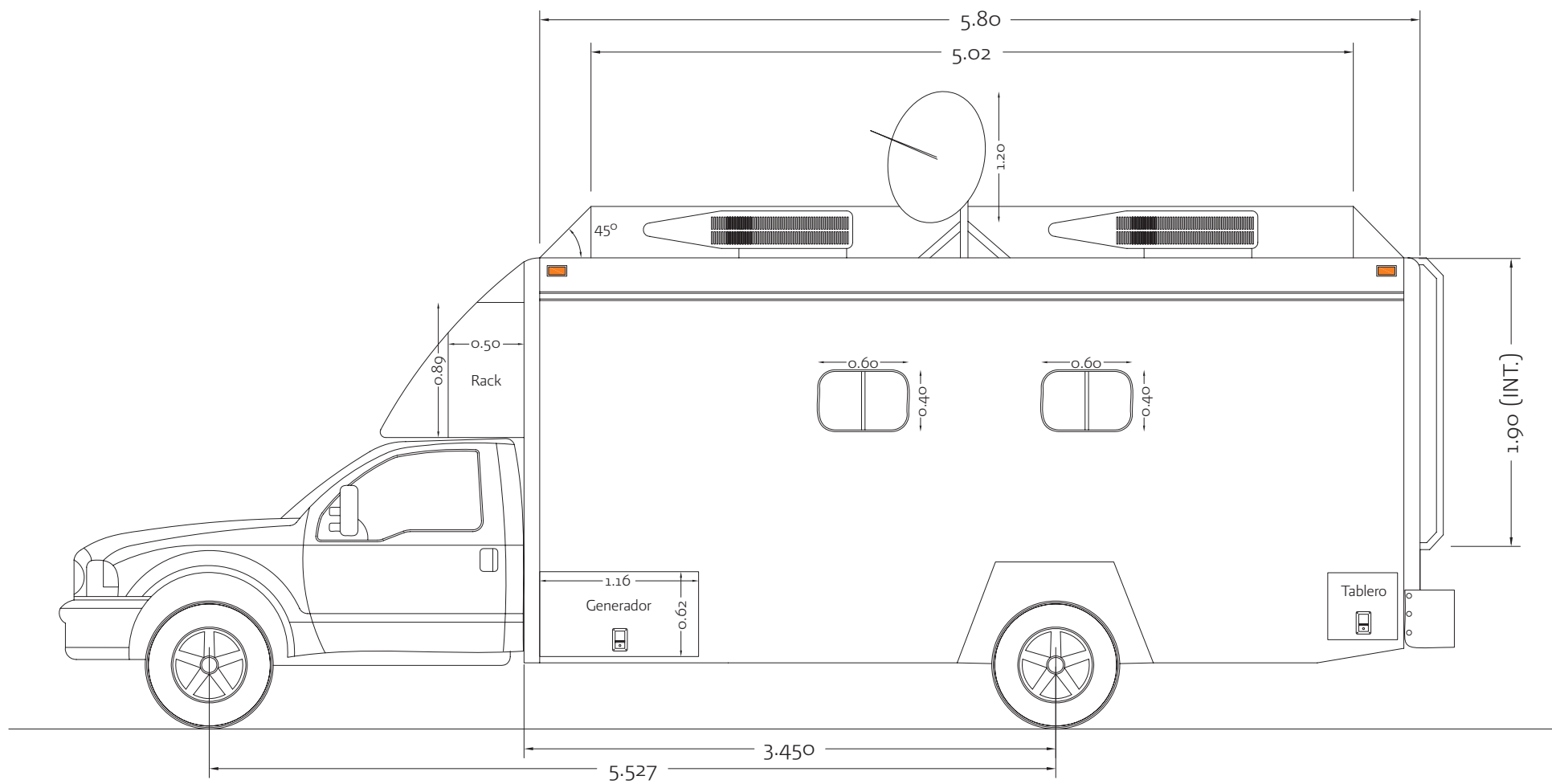

## VISTA POSTERIOR

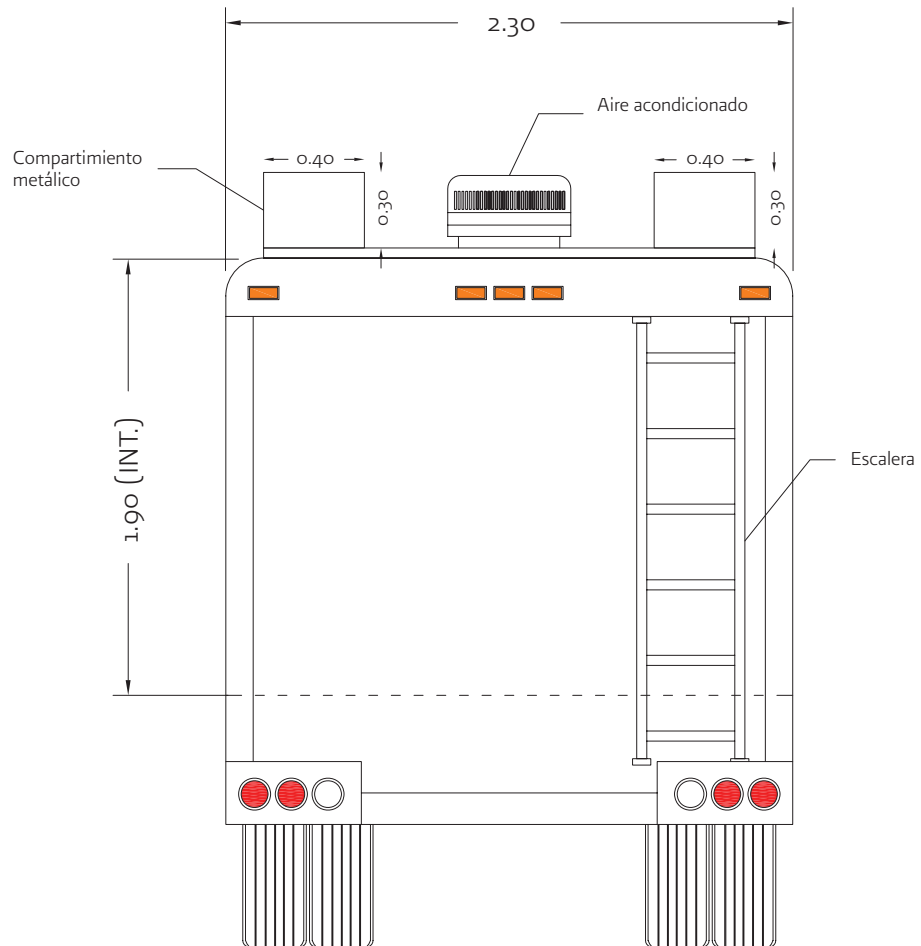





# VISTA INTERIOR

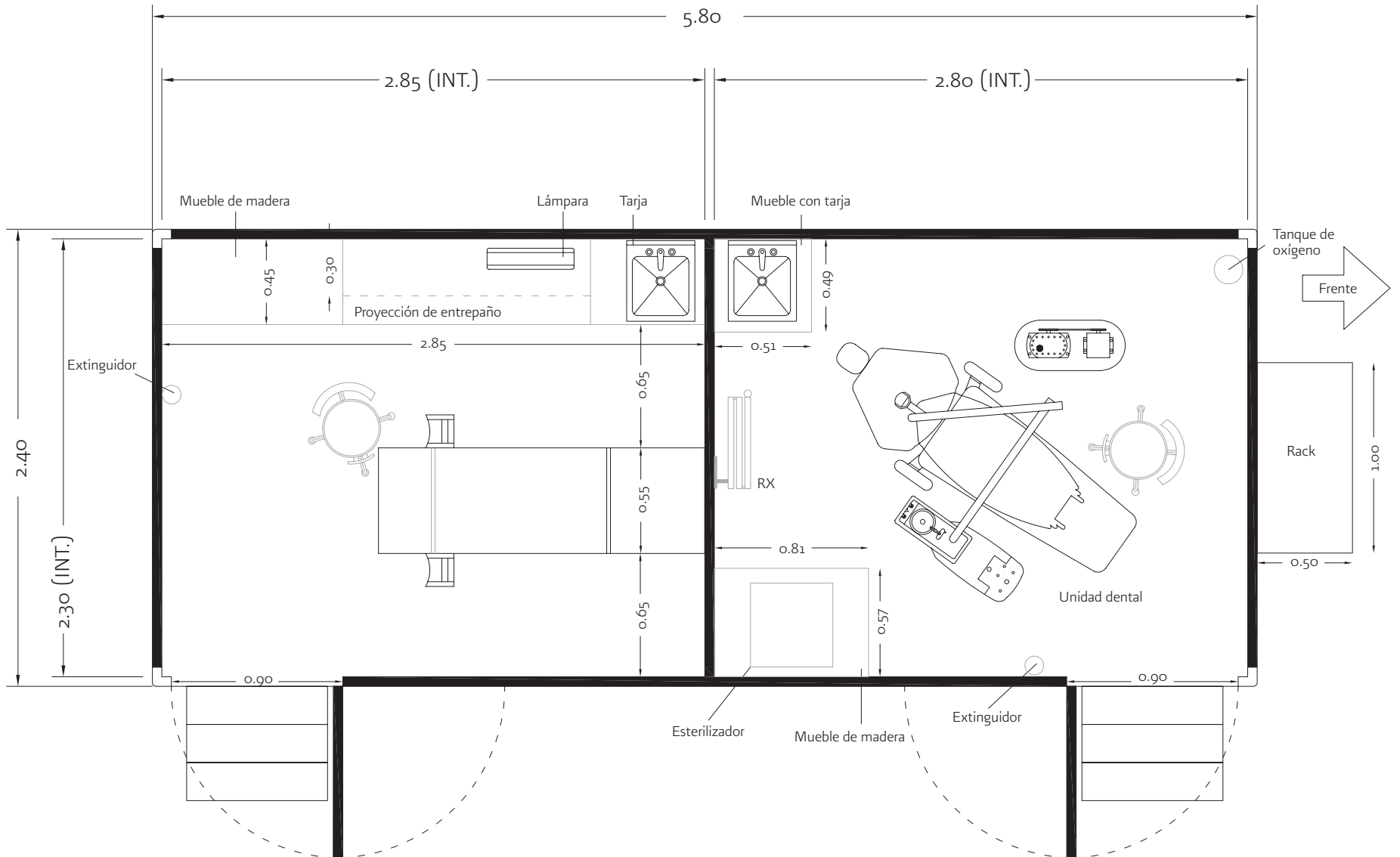

# ILUMINACIÓN

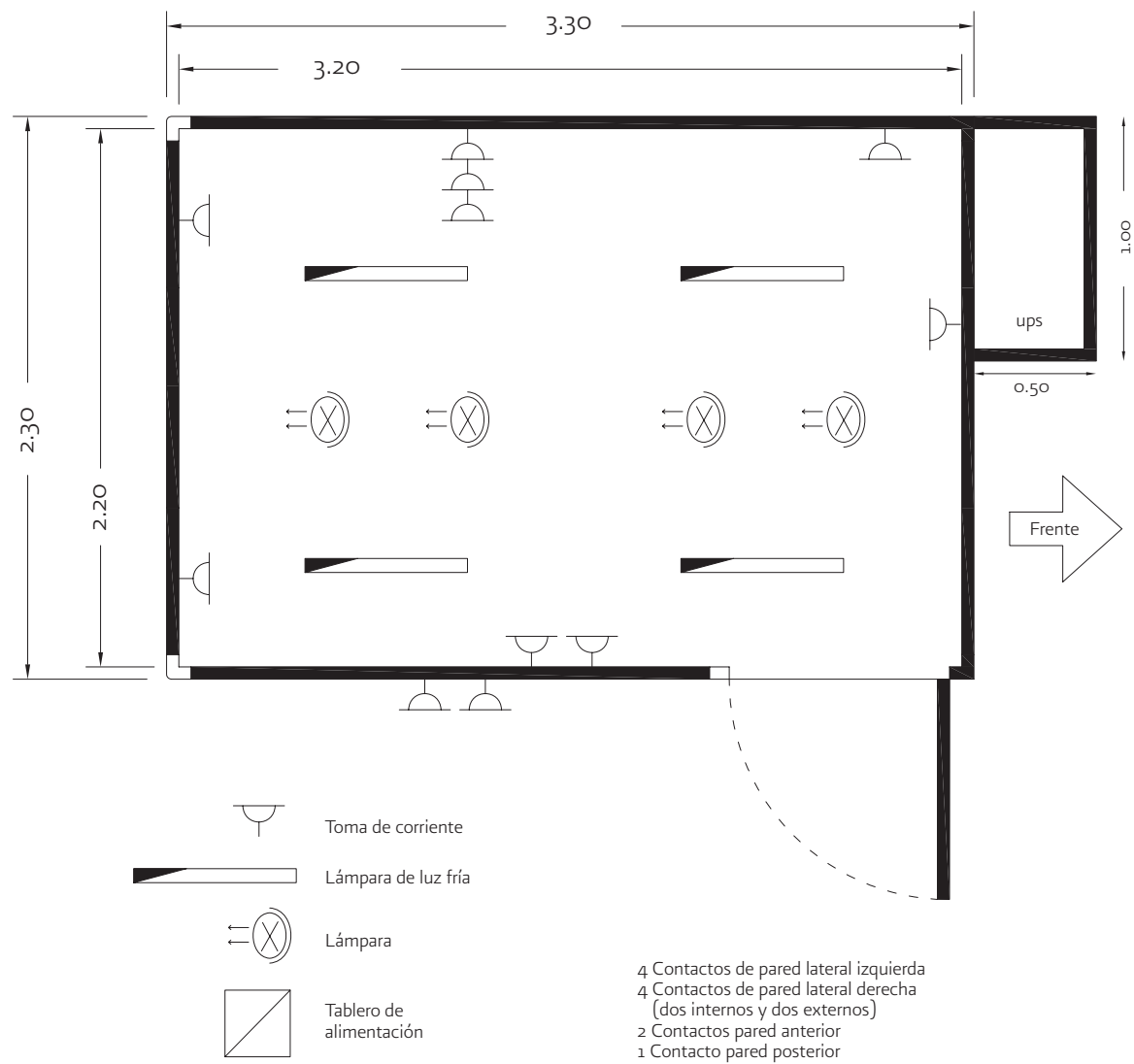

## ESTRUCTURA DE CARROCERÍA

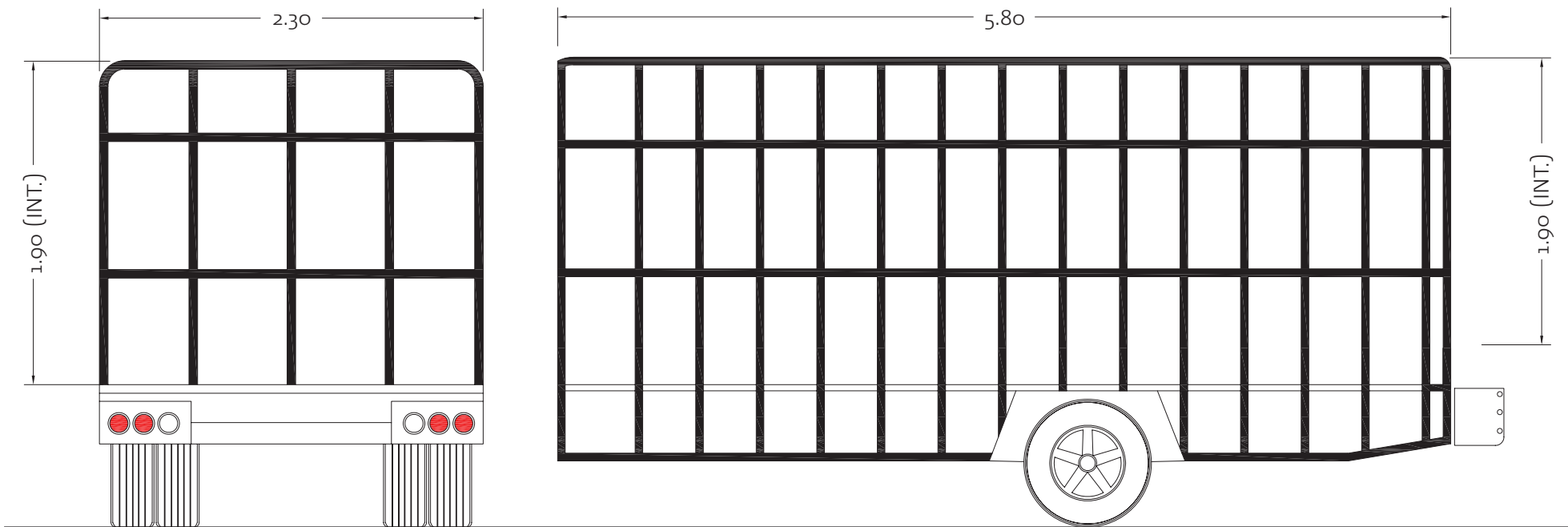

Cerchas tipo Omega de lámina calibre 16, galvanizada de 2" de espesor o tubular calibre 18 o combinación de ambas. Unidas entre sí con soldadura de microalambre.

### c. Equipamiento valorizado por tipo de unidad

De los vehículos

#### Programa "Caravanas de la Salud"

#### Costo de los vehículos

Unidad móvil	Costo unitario (*)	Costo al año
Tipo "0" 4x4	362,997.50	2008
Tipo I	579,370.00	2008
Tipo II	851,920.00	2008
Tipo III	939,320.00	2008

Importe en Moneda Nacional.

(\*) I.V.A. Incluido

### CENTRO NACIONAL DE EXCELENCIA TECNOLÓGICA EN SALUD

Dirección de planeación de equipos y dispositivos médicos

Costeo de instrumental y equipo médico unidad móvil tipo 0

Párrafos	Clave Cuadro básico	Descripción	Cantidad Tipo 0	Electrónico o No electrónico	Promedio (\$)
1		Analizador clínico portátil de sangre	1	Electrónico	19,318.85
2	533.342.1518	Equipo portátil para determinar hemoglobina glucosilada	1	Electrónico	117,795.60
3	531.116.0369	Esfingomanómetro aneróide portátil	1	Electrónico	1,775.31
4	531.295.1188	Estuche de diagnóstico básico	1	Electrónico	5,591.51
5		Hemoglobinómetro	1	Electrónico	4,013.50
6	S/C 343	Oxímetro de pulso. Portátil de bolsillo	1	Electrónico	10,399.20
7		Procesador AMD Turion (Laptop)	1	Electrónico	18,784.10
<b>TOTAL ELECTRÓNICO</b>					<b>177,678.06</b>
1	513.227.0074	Charola mayo de acero inoxidable dimensiones: 49 x 32 cm.	1	No electrónico	243.27
2	531.292.0019		1	No electrónico	
3	535.618.1411	Mango para bisturí, del No. 4 corto.	1	No electrónico	9.52
4	535.608.0589	Mango para bisturí, del No. 3 largo.	1	No electrónico	56.24
5	513.618.0710	Martillo Percusor	1	No electrónico	281.44
6	535.701.0551	Pinza de disección estándar, estriada, con dientes 1X2, longitud de 140 a 150 mm.	1	No electrónico	22.84
7	535.701.0585	Pinza de disección estándar, estriada, sin dientes, longitud de 130 a 140 mm.	1	No electrónico	23.15
8		Pinza Halsted mosquito, recta, sin dientes, longitud de 120 a 130 mm. De acero inoxidable.	1	No electrónico	80.50
9	535.701.0874	Pinza Kelly, curva, con estrías transversales, longitud 14 cm.	1	No electrónico	23.70
10	535.716.0372	Porta aguja Mayo Hegar, recto, sin ranura central, estrías transversales, longitud 18 cm.	1	No electrónico	63.51
11	535.859.2417	Tijera Mayo, recta, longitud de 170 mm.	1	No electrónico	146.16
12		Riñón de acero inoxidable	1	No electrónico	90.00
13	513.907.0030	Porta termómetro	1	No electrónico	110.00
14	531.568.0057	Laringoscopio	1	No electrónico	10,600.00
15	531.375.0126	Estetoscopio de capsula doble	1	No electrónico	1,300.00
16	535.701.4843	Pinza Adson, sin dientes, de 110 a 120 mm, de longitud.	1	No electrónico	33.70
17		Pinza Adson Brown con dientes, de 110 a 125 mm. de longitud	1	No electrónico	108.00
<b>TOTAL NO ELECTRÓNICO</b>					<b>13,192.03</b>

Importe en Moneda Nacional.

## CENTRO NACIONAL DE EXCELENCIA TECNOLÓGICA EN SALUD

Dirección de planeación de equipos y dispositivos médicos

Costeo de instrumental y equipo médico unidad móvil tipo I

Párridas	Clave Cuadro básico	Descripción	Cantidad Tipo 1	Electrónico o No electrónico	Promedio (\$)
1		Laptop	1	Electrónico	13,039.85
2		Impresora Láser blanco y negro	1	Electrónico	2,129.91
3		Nobrake	1	Electrónico	1,374.00
4		Reproductor de DVD y MP3	1	Electrónico	2,000.00
5		Proyector	1	Electrónico	6,046.00
6	531.110.0175	Báscula electrónica con estadímetro	1	Electrónico	8,840.99
7	531.110.0183	Báscula electrónica neonatal de 20 kg, DIV 2 gr.	1	Electrónico	10,077.22
8	531.168.0069	Electrocardiógrafo multicanal con interpretación	1	Electrónico	94,658.55
9	531.292.0019	Fonodetector portátil de latidos fetales	1	Electrónico	10,537.46
10	533.342.1518	Equipo portátil para determinar hemoglobina glucosilada	1	Electrónico	117,795.60
11	533.435.0021	Hemoglobinómetro	1	Electrónico	1,316.75
12	531.667.0065	Oxímetro de pulso. Portátil de mesa	1	Electrónico	10,399.20
13	531.048.0040	Analizador clínico portátil de sangre	1	Electrónico	9,203.28
14	531.116.0369	Esfigmomanómetro anerode portátil	1	Electrónico	1,775.31
<b>TOTAL ELECTRÓNICO</b>					<b>289,194.11</b>
1	533.020.0048	Agitador eléctrico de plataforma en forma rotatoria	1	No electrónico	24,180.88
2	531.375.0126	Estetoscopio de cápsula doble	1	No electrónico	772.07
3	531.295.1188	Estuche de diagnóstico básico	1	No electrónico	5,591.51
4	531.562.1457	Lámpara de examinación con fuente de luz de fibra óptica	1	No electrónico	3,761.56
5	531.568.0057	Laringoscopio	1	No electrónico	9,063.29
6	531.787.0110	Reanimador de asistencia ventilatoria	1	No electrónico	2,543.35
7	513.227.0074	Charola mayo de acero inoxidable dimensiones: 49 x 32	2	No electrónico	243.27
8	535.859.0288	Tijera metzenbaum, recta, longitud de 140 a 145 mm.	1	No electrónico	146.16
9	537.375.0321	Espejo vaginal Graves o Pederson, tamaño mediano.	2	No electrónico	207.65

Importe en Moneda Nacional.

Pártidas	Clave Cuadro básico	Descripción	Cantidad Tipo 1	Electrónico o No electrónico	Promedio (\$)
10	537.375.0305	Espejo vaginal Graves o Pederson, tamaño chico	2	No electrónico	23.10
11	537.375.0313	Espejo vaginal Graves o Pederson, tamaño grande	2	No electrónico	23.10
12	535.701.1831	Pinza foerster o foerster-ballenger, recta, estriada, longitud	2	No electrónico	42.30
13	535.701.1385	Pinza Estándar, recta, sin dientes, estrías transversales,	1	No electrónico	53.15
14	535.701.1880	Pinza Foerster o Foerster-Ballenger, recta, estriada,	1	No electrónico	42.30
15	535.701.1955	Pinza Foerster o Foerster-Ballenger, curva, estriada,	1	No electrónico	42.30
16	535.716.2717	Porta agujas Hegar o Mayo-Hegar, recto, sin ranura central, con insertos de carburo de tungsteno, longitud de 180 a 185 mm.	1	No electrónico	134.11
17	535.859.0494	Tijera Mayo, recta, longitud de 140 a 145 mm.	1	No electrónico	146.16
18	535.859.2649	Tijera Mayo, curva, longitud de 140 a 145 mm.	1	No electrónico	146.16
19	537.702.4806	Pinza Pean o Rochester Pean, curva, estrías transversales, longitud de 200 a 205 mm.	2	No electrónico	35.26
20	537.702.4939	Pinza Rankin o Rankin-Kelly, curva, longitud de 160 mm.	2	No electrónico	33.14
21	537.857.1714	Tijera usa, para cordón umbilical, longitud de 105 mm.	1	No electrónico	54.05
22	535.702.0030	Pinza Adson Brown, recta, con dientes, atraumática, longitud de 120 a 125 mm.	2	No electrónico	23.70
23	535.701.4843	Pinza Adson, sin dientes, de 110 a 120 mm, de longitud.	2	No electrónico	33.70
24	535.608.0589	Mango para bisturí, del No. 3 largo.	2	No electrónico	56.24
25	535.618.1411	Mango para bisturí, del No. 4 corto.	2	No electrónico	9.52
26	535.701.0585	Pinza de disección estándar, estriada, sin dientes, longitud de 130 a 140 mm.	2	No electrónico	23.15
27	535.701.0551	Pinza de disección estándar, estriada, con dientes 1X2, longitud de 140 a 150 mm.	2	No electrónico	22.84
28	535.701.0874	Pinza Kelly, curva, con estrías transversales, longitud 14 cm.	2	No electrónico	23.70
29	535.701.0767	Pinza Halsted mosquito, recta, sin dientes, longitud de 120 a 130 mm.	2	No electrónico	45.96
30	535.716.0372	Porta aguja Mayo Hegar, recto, sin ranura central, estrías transversales, longitud 18 cm.	2	No electrónico	63.51
31	535.859.2417	Tijera Mayo, recta, longitud de 170 mm.	2	No electrónico	146.16
32	531.375.0159	Estetoscopio de pinard obstétrico	1	No electrónico	772.54
33	513.907.0030	Porta termómetro de acero inoxidable	1	No electrónico	153.97
34	513.790.0063	Riñón de 500 cm <sup>3</sup>	1	No electrónico	90.30
35	513.618.0710	Martillo percusor grande	1	No electrónico	2,355.91
<b>TOTAL NO ELECTRÓNICO</b>					<b>51,106.06</b>

Importe en Moneda Nacional.

## CENTRO NACIONAL DE EXCELENCIA TECNOLÓGICA EN SALUD

Dirección de planeación de equipos y dispositivos médicos

Costeo de instrumental y equipo médico unidad móvil tipo II

Párridas	Clave Cuadro básico	Descripción	Cantidad Tipo 2	Electrónico o No electrónico	Promedio (\$)
1		Laptop	1	Electrónico	13,039.85
2		Impresora Láser blanco y negro	1	Electrónico	2,129.91
3		Nobrake	1	Electrónico	1,374.00
4		Proyector	1	Electrónico	6,046.00
5	531.110.0175	Báscula electrónica con estadímetro	1	Electrónico	8,840.99
6	531.110.0183	Báscula electrónica neonatal de 20 kg, DIV 2 gr.	1	Electrónico	10,077.22
7	531.168.0069	Electrocardiógrafo multicanal con interpretación	1	Electrónico	94,658.55
8	531.292.0019	Fonodetector portátil de latidos fetales	1	Electrónico	10,537.46
9	533.342.1518	Equipo portátil para determinar hemoglobina glucosilada	1	Electrónico	117,795.60
10	533.435.0021	Hemoglobinómetro	1	Electrónico	
11	531.667.0065	Oxímetro de pulso. Portátil de mesa	1	Electrónico	10,399.20
12		Reproductor de DVD y MP3	1	Electrónico	2,000.00
13	531.048.0040	Analizador clínico portátil de sangre	1	Electrónico	9,203.28
14	531.116.0369	Esfigmomanómetro anerode portátil	1	Electrónico	1,775.31
<b>TOTAL ELECTRÓNICO</b>					<b>287,877.36</b>
1	533.020.0048	Agitador eléctrico de plataforma en forma rotatoria	1	No electrónico	24,180.88
2	531.375.0126	Estetoscopio de cápsula doble	1	No electrónico	772.07
3	531.295.1188	Estuche de diagnóstico básico	1	No electrónico	5,591.51
4	531.562.1457	Lámpara de examinación con fuente de luz de fibra óptica	1	No electrónico	3,761.56
5	531.562.0020	Lámpara de fotocurado de resinas y cementos fotopolimerizables	1	No electrónico	3,926.52
6	531.568.0057	Laringoscopio	1	No electrónico	9,063.29
7	531.787.0110	Reanimador de asistencia ventilatoria	1	No electrónico	2,543.35
8	535.409.0531	Explorador De Una Pieza Con Doble Extremo No. 5	10	No electrónico	322.91
9	537.397.0150	Excavador tipo White No. 5.	10	No electrónico	425.50
10	537.602.0409	Mango Para Espejo Dental, Metalico, Macizo, Rosca Sencilla	10	No electrónico	177.98
11	537.703.9598	Pinza College O London-College, Tipo Bayoneta, Longitud De 150 A 155 Mm.	10	No electrónico	149.56
12	537.173.2511	Sonda periodontal W o WHO.	10	No electrónico	437.00
13	537.263.0292	Cucharilla Darby Perry, de doble extremo.	2	No electrónico	172.50
14	537.327.0452	Elevador Bein, Con Mango Metalico, Recto, Acanalado, De 2 O 3 Mm., Ancho De Hoja.	2	No electrónico	108.77
15	537.327.0809	Elevador Cryer White, De Bandera, Derecho, Con Mango Metalico, Extremo En Angulo Obtuso Y Hoja Grande	1	No electrónico	197.45

Importe en Moneda Nacional.



Párridas	Clave Cuadro básico	Descripción	Cantidad Tipo 2	Electrónico o No electrónico	Promedio (\$)
16	537.327.0908	Elevador Cryer White, De Bandera, Izquierdo, Con Mango Metalico, Extremo En Angulo Obtuso Y Hoja Grande	1	No electrónico	197.45
17	537.327.0957	Elevador tipo Cryer White, de bandera, derecho, con mango metálico. extremo en ángulo obtuso v hoja	1	No electrónico	113.85
18	537.327.1104	Elevador tipo Cryer White, de bandera, izquierdo, con mango metálico. extremo en ángulo obtuso v hoja	1	No electrónico	113.85
19	537.327.2664	Elevador bein, con mango metálico, recto, acanalado, de 4 mm Ancho de hoja.	2	No electrónico	108.77
20	537.327.2789	Elevador Apical Flohr, con brazo recto, extremo acanalado v punta azuda.	1	No electrónico	377.64
21	537.426.0197	Forceps No. 150, Estriado.	1	No electrónico	353.50
22	537.426.0189	Forceps No. 151, Estriado.	1	No electrónico	353.50
23	537.426.0023	Forceps No. 23, Estriado.	2	No electrónico	353.50
24	537.426.0155	Forceps. No. 65.	1	No electrónico	227.70
25	537.426.0171	Forceps No. 17, Estriado.	2	No electrónico	353.50
26	537.426.0205	Forceps para odontectomias del No. 151 B.	1	No electrónico	227.70
27	537.426.0221	Forceps No. 101, Liso.	2	No electrónico	353.50
28	537.426.0239	Forceps. No. 210 y 222. Juego.	1	No electrónico	455.40
29	537.426.0262	Forceps No. 18 Derecho, Liso.	2	No electrónico	353.50
30	537.426.0270	Forceps No. 53 Izquierdo, Liso.	1	No electrónico	353.50
31	537.426.0288	Forceps No. 18 Izquierdo, Liso.	2	No electrónico	353.50
32	537.426.0411	Forceps No. 69, Liso.	1	No electrónico	353.50
33	537.426.0460	Forceps No. 53 Derecho, Liso.	1	No electrónico	353.50
34	537.426.0486	Forceps. No. 88 R.	1	No electrónico	227.70
35	537.426.0502	Forceps Para Odontectomias Klein, Del No. 6	1	No electrónico	547.32
36	537.426.0544	Forceps Para Odontectomias Klein, Del No. 3	1	No electrónico	547.32
37	537.426.0569	Forceps. No. 88 L..	1	No electrónico	227.70
38	513.227.0074	Charola mayo de acero inoxidable dimensiones: 49 x 32 cm.	5	No electrónico	243.27
39	537.327.0536	Elevador de periostio modelo Molt, longitud de 180 a 190 mm.	1	No electrónico	50.99
40	537.251.0015	Cureta Mc Call, derecha e izquierda. Juego.	1	No electrónico	72.45
41	537.251.0064	Cureta Goldman Fox del No. 2	1	No electrónico	66.01
42	537.251.0072	Cureta Goldman-Fox con punta de lanza, doble extremo, de 9 mm. a 11 mm. de espesor en la parte	1	No electrónico	72.45
43	537.251.0080	Cureta Goldman-Fox espatulada, en ángulo de 90 grados. con filo en la punta, doble extremo, de 4 mm. a	1	No electrónico	66.01
44	537.251.0098	Cureta CK-6, de doble extremo.	1	No electrónico	75.45
45	537.105.0245	Bisturí quirúrgico, mango no. 3 con escala	1	No electrónico	30.75
46	535.859.0288	Tijera metzenbaum, recta, longitud de 140 a 145 mm.	1	No electrónico	146.16
47	535.859.1898	Tijera Quinby, Curva, Hojas Cortas, Longitud 12.5 Cm.	1	No electrónico	345.75
48	537.025.0069	Alveolotomo Mead, Pinza Gubia, Longitud 17 Cm.	1	No electrónico	638.09

Importe en Moneda Nacional.

Párrafos	Clave Cuadro básico	Descripción	Cantidad Tipo 2	Electrónico o No electrónico	Promedio (\$)
49	537.457.0215	Gubia Mead, punta cuadrada, longitud de 165 a 170 mm.	1	No electrónico	247.25
50	537.583.0196	Lima tipo Miller-Colburn, doble extremo de 5 y 8 mm de ancho. Longitud 180 mm.	1	No electrónico	114.72
51	537.716.0840	Porta agujas Halsey, recto, sin ranura central, con insertos de carburo de tungsteno, longitud de 130 a 135 mm.	1	No electrónico	110.47
52	537.065.0052	Aplicador de hidróxido de calcio.	3	No electrónico	238.05
53	537.370.0128	Espátula para resina, de plástico, con doble punta de trabajo	2	No electrónico	33.75
54	537.370.1019	Espátula para cemento, sencilla, con punta de trabajo redondeada.	2	No electrónico	82.80
55	537.661.0159	Obturador tipo White.	2	No electrónico	144.90
56	537.661.0308	Obturador Bennet, Cuadruple	2	No electrónico	225.32
57	537.661.0357	Obturador Hollenback 2, Doble Extremo	1	No electrónico	302.48
58	537.661.0506	Obturador Wescott O Usa, De Doble Extremo	2	No electrónico	432.00
59	537.719.0011	Porta Matriz Toffemire, Universal 5 Mm.	1	No electrónico	324.56
60	537.719.0029	Porta Matriz Toffemire, Universal 7 Mm.	1	No electrónico	324.56
61	537.717.0328	Portaamalgamas Ivory, De Doble Extremo, Sin Puntas Desmontables	2	No electrónico	155.66
62	537.141.0209	Bruñidor tipo White, grande, punta en forma de pera.	2	No electrónico	138.00
63	537.141.0217	Bruñidor tipo White, mediano, punta en forma de pera.	2	No electrónico	138.00
64	537.375.0321	Espejo vaginal Graves o Pederson, tamaño mediano.	2	No electrónico	207.65
65	537.375.0305	Espejo vaginal Graves o Pederson, tamaño chico	2	No electrónico	23.10
66	537.375.0313	Espejo vaginal Graves o Pederson, tamaño grande	2	No electrónico	23.10
67	535.701.1831	Pinza foerster o foerster-ballenger, recta, estriada, longitud de 180 a 200 mm.	2	No electrónico	42.30
68	537.547.0019	Jeringa Carpule, Con Adaptador Para Aguja Desechable, Calibre 27, Larga O Corta, Con Entrada Universal O Estandar, Hendidura Para Introducir Cartucho De Anestésico Desechable De 1.8 Ml., Dos Aletas En El Cuerpo Para Apoyar Índice Y Medio. Embolo Con Ani	3	No electrónico	0.00
69	537.583.0048	Lima Miller Colburn, De Doble Extremo, Del No. 10C O Del No. 3, Con Puntas De Trabajo Rectangular Y Oval, Estrias Cruzadas	3	No electrónico	114.72
70	537.702.4715	Pinza Halsted mosquito, recta, con dientes, longitud de 120 a 130 mm	3	No electrónico	82.80
71	537.702.4707	Pinza Halsted mosquito, curva, con dientes, longitud de 120 a 130 mm.	3	No electrónico	45.96
72	537.857.1573	Tijera Iris, recta, con insertos de carburo de tungsteno, de 110 a 120 mm de longitud.	3	No electrónico	259.56

Importe en Moneda Nacional.

Párridas	Clave Cuadro básico	Descripción	Cantidad Tipo 2	Electrónico o No electrónico	Promedio (\$)
73	513.887.0059	Torundero de 250 cm3 con tapa	3	No electrónico	115.56
74	535.701.1385	Pinza Estándar, recta, sin dientes, estrías transversales, longitud de 140 a 150 mm.	1	No electrónico	53.15
75	535.701.1880	Pinza Foerster o Foerster-Ballenger, recta, estriada, longitud de 240 a 250 mm.	1	No electrónico	42.30
76	535.701.1955	Pinza Foerster o Foerster-Ballenger, curva, estriada, longitud de 240 a 250 mm.	1	No electrónico	42.30
77	535.716.2717	Porta agujas Hegar o Mayo-Hegar, recto, sin ranura central, con insertos de carburo de tungsteno, longitud de 180 a 185 mm.	1	No electrónico	134.11
78	535.859.0494	Tijera Mayo, recta, longitud de 140 a 145 mm.	1	No electrónico	146.16
79	535.859.2649	Tijera Mayo, curva, longitud de 140 a 145 mm.	1	No electrónico	146.16
80	537.702.4806	Pinza Pean o Rochester Pean, curva, estrías transversales, longitud de 200 a 205 mm.	2	No electrónico	35.26
81	537.702.4939	Pinza Rankin o Rankin-Kelly, curva, longitud de 160 mm.	2	No electrónico	33.14
82	537.857.1714	Tijera usa, para cordón umbilical, longitud de 105 mm.	1	No electrónico	54.05
83	535.702.0030	Pinza Adson Brown, recta, con dientes, atraumática, longitud de 120 a 125 mm.	2	No electrónico	23.70
84	535.701.4843	Pinza Adson, sin dientes, de 110 a 120 mm, de longitud.	2	No electrónico	33.70
85	535.608.0589	Mango para bisturí, del No. 3 largo.	2	No electrónico	56.24
86	535.618.1411	Mango para bisturí, del No. 4 corto.	2	No electrónico	9.52
87	535.701.0585	Pinza de disección estándar, estriada, sin dientes, longitud de 130 a 140 mm.	2	No electrónico	23.15
88	535.701.0551	Pinza de disección estándar, estriada, con dientes 1X2, longitud de 140 a 150 mm.	2	No electrónico	22.84
89	535.701.0874	Pinza Kelly, curva, con estrías transversales, longitud 14 cm.	2	No electrónico	23.70
90	535.701.0767	Pinza Halsted mosquito, recta, sin dientes, longitud de 120 a 130 mm.	2	No electrónico	45.96
91	535.716.0372	Porta aguja Mayo Hegar, recto, sin ranura central, estrías transversales, longitud 18 cm.	2	No electrónico	63.51
92	535.859.2417	Tijera Mayo, recta, longitud de 170 mm.	2	No electrónico	146.16
93	531.375.0159	Estetoscopio de pinard obstétrico	1	No electrónico	772.54
94	513.907.0030	Porta termómetro de acero inoxidable	1	No electrónico	153.97
95	513.790.0014	Riñón de acero inoxidable, 500 ml de capacidad.	1	No electrónico	60.05
96	513.618.0710	Martillo percusor grande	1	No electrónico	2,355.91
<b>TOTAL NO ELECTRÓNICO</b>					<b>68,950.47</b>

Importe en Moneda Nacional.

## CENTRO NACIONAL DE EXCELENCIA TECNOLÓGICA EN SALUD

Dirección de planeación de equipos y dispositivos médicos

Costeo de instrumental y equipo médico unidad móvil tipo III

Párrafos	Clave Cuadro básico	Descripción	Cantidad Tipo 3	Electrónico o No electrónico	Promedio (\$)
1		NoBrake	1	Electrónico	1,374.00
2	525.185.0557	Cámara digital profesional	1	Electrónico	11,389.36
3	525.187.0027	Cámara de video	1	Electrónico	14,280.26
4		Proyector	1	Electrónico	9,108.00
5	525.185.0557	Reproductor de DVD y MP3	1	Electrónico	2,000.00
6		Monitor	1	Electrónico	6,046.00
7		Laptop	1	Electrónico	13,039.85
8	522.470.0228	Impresora Láser blanco y negro	1	Electrónico	2,129.91
9		Accses Point	1	Electrónico	5,600.00
10		Swich de Ocho puertos	1	Electrónico	2,553.00
11	522.004.0082	Equipo para Videoconferencia incluye 2 televisores de plasma de 32", lector de documentos, micrófono y cámara de video	1	Electrónico	103,626.32
12	531.110.0175	Báscula electrónica con estadímetro	1	Electrónico	8,840.99
13	531.110.0183	Báscula electrónica neonatal de 20 kg, DIV 2 gr.	1	Electrónico	10,077.22
14	531.168.0069	Electrocardiógrafo multicanal con interpretación	1	Electrónico	94,658.55
15	531.292.0019	Fonodetector portátil de latidos fetales	1	Electrónico	10,537.46
16	533.342.1518	Equipo portátil para determinar hemoglobina glucosilada	1	Electrónico	117,795.60
17	533.435.0021	Hemoglobínómetro	1	Electrónico	
18	531.667.0065	Oxímetro de pulso. Portátil.de mesa	1	Electrónico	10,399.20
19	531.924.0031	Ultrasonógrafo	1	Electrónico	1,633,309.99
20	531.048.0040	Analizador clínico portátil de sangre	1	Electrónico	9,203.28
21	531.116.0369	Esfígmomanómetro aneroides portátil	1	Electrónico	1,775.31
<b>TOTAL ELECTRÓNICO</b>					<b>2,067,744.29</b>
1	533.020.0048	Agitador eléctrico de plataforma en forma rotatoria	1	No electrónico	24,180.88
2	531.375.0126	Estetoscopio de cápsula doble	1	No electrónico	772.07
3	531.295.1188	Estuche de diagnóstico básico	1	No electrónico	5,591.51
4	531.562.1457	Lámpara de examinación con fuente de luz de fibra óptica	1	No electrónico	3,761.56
5	531.562.0020	Lámpara de fotocurado de resinas y cementos fotopolimerizables	1	No electrónico	3,926.52
6	531.568.0057	Laringoscopio	1	No electrónico	9,063.29
7	531.787.0110	Reanimador de asistencia ventilatoria	1	No electrónico	2,543.35
8	535.409.0531	Explorador De Una Pieza Con Doble Extremo No. 5	10	No electrónico	322.91
9	537.397.0150	Excavador tipo White No. 5.	10	No electrónico	425.50
10	537.602.0409	Mango Para Espejo Dental, Metalico, Macizo, Rosca Sencilla	10	No electrónico	177.98
11	537.703.9598	Pinza College O London-College, Tipo Bayoneta, Longitud De 150 A 155 Mm.	10	No electrónico	149.56
12	537.173.2511	Sonda periodontal W o WHO.	10	No electrónico	437.00
13	537.263.0292	Cucharilla Darby Perry, de doble extremo.	2	No electrónico	172.50
14	537.327.0452	Elevador Bein, Con Mango Metalico, Recto, Acanalado, De 2 O 3 Mm., Ancho De Hoja.	2	No electrónico	108.77
15	537.327.0809	Elevador Cryer White, De Bandera, Derecho, Con Mango Metalico, Extremo En Angulo Obtuso Y Hoja Grande	1	No electrónico	197.45
16	537.327.0908	Elevador Cryer White, De Bandera, Izquierdo, Con Mango Metalico, Extremo En Angulo Obtuso Y Hoja Grande	1	No electrónico	197.45
17	537.327.0957	Elevador tipo Cryer White, de bandera, derecho, con mango metálico, extremo en ángulo obtuso y hoja pequeña.	1	No electrónico	113.85

Importe en Moneda Nacional.

## CENTRO NACIONAL DE EXCELENCIA TECNOLÓGICA EN SALUD

Dirección de planeación de equipos y dispositivos médicos

Costeo de instrumental y equipo médico unidad móvil tipo III

Párrafos	Clave Cuadro básico	Descripción	Cantidad Tipo 3	Electrónico o No electrónico	Promedio (\$)
1		NoBrake	1	Electrónico	1,374.00
2	525.185.0557	Cámara digital profesional	1	Electrónico	11,389.36
3	525.187.0027	Cámara de video	1	Electrónico	14,280.26
4		Proyector	1	Electrónico	9,108.00
5	525.185.0557	Reproductor de DVD y MP3	1	Electrónico	2,000.00
6		Monitor	1	Electrónico	6,046.00
7		Laptop	1	Electrónico	13,039.85
8	522.470.0228	Impresora Láser blanco y negro	1	Electrónico	2,129.91
9		Accses Point	1	Electrónico	5,600.00
10		Swich de Ocho puertos	1	Electrónico	2,553.00
11	522.004.0082	Equipo para Videoconferencia incluye 2 televisores de plasma de 32", lector de documentos, micrófono y cámara de video	1	Electrónico	103,626.32
12	531.110.0175	Báscula electrónica con estadímetro	1	Electrónico	8,840.99
13	531.110.0183	Báscula electrónica neonatal de 20 kg, DIV 2 gr.	1	Electrónico	10,077.22
14	531.168.0069	Electrocardiógrafo multicanal con interpretación	1	Electrónico	94,658.55
15	531.292.0019	Fonodetector portátil de latidos fetales	1	Electrónico	10,537.46
16	533.342.1518	Equipo portátil para determinar hemoglobina glucosilada	1	Electrónico	117,795.60
17	533.435.0021	Hemoglobínómetro	1	Electrónico	
18	531.667.0065	Oxímetro de pulso. Portátil.de mesa	1	Electrónico	10,399.20
19	531.924.0031	Ultrasonógrafo	1	Electrónico	1,633,309.99
20	531.048.0040	Analizador clínico portátil de sangre	1	Electrónico	9,203.28
21	531.116.0369	Esfígmomanómetro aneroides portátil	1	Electrónico	1,775.31
<b>TOTAL ELECTRÓNICO</b>					<b>2,067,744.29</b>
1	533.020.0048	Agitador eléctrico de plataforma en forma rotatoria	1	No electrónico	24,180.88
2	531.375.0126	Estetoscopio de cápsula doble	1	No electrónico	772.07
3	531.295.1188	Estuche de diagnóstico básico	1	No electrónico	5,591.51
4	531.562.1457	Lámpara de examinación con fuente de luz de fibra óptica	1	No electrónico	3,761.56
5	531.562.0020	Lámpara de fotocurado de resinas y cementos fotopolimerizables	1	No electrónico	3,926.52
6	531.568.0057	Laringoscopio	1	No electrónico	9,063.29
7	531.787.0110	Reanimador de asistencia ventilatoria	1	No electrónico	2,543.35
8	535.409.0531	Explorador De Una Pieza Con Doble Extremo No. 5	10	No electrónico	322.91
9	537.397.0150	Excavador tipo White No. 5.	10	No electrónico	425.50
10	537.602.0409	Mango Para Espejo Dental, Metalico, Macizo, Rosca Sencilla	10	No electrónico	177.98
11	537.703.9598	Pinza College O London-College, Tipo Bayoneta, Longitud De 150 A 155 Mm.	10	No electrónico	149.56
12	537.173.2511	Sonda periodontal W o WHO.	10	No electrónico	437.00
13	537.263.0292	Cucharilla Darby Perry, de doble extremo.	2	No electrónico	172.50
14	537.327.0452	Elevador Bein, Con Mango Metalico, Recto, Acanalado, De 2 O 3 Mm., Ancho De Hoja.	2	No electrónico	108.77
15	537.327.0809	Elevador Cryer White, De Bandera, Derecho, Con Mango Metalico, Extremo En Angulo Obtuso Y Hoja Grande	1	No electrónico	197.45
16	537.327.0908	Elevador Cryer White, De Bandera, Izquierdo, Con Mango Metalico, Extremo En Angulo Obtuso Y Hoja Grande	1	No electrónico	197.45
17	537.327.0957	Elevador tipo Cryer White, de bandera, derecho, con mango metálico, extremo en ángulo obtuso y hoja pequeña.	1	No electrónico	113.85

Importe en Moneda Nacional.

Párridas	Clave Cuadro básico	Descripción	Cantidad Tipo 3	Electrónico o No electrónico	Promedio (\$)
18	537.327.1104	Elevador tipo Cryer White, de bandera, izquierdo, con mango metálico, extremo en ángulo obtuso y hoja pequeña.	1	No electrónico	113.85
19	537.327.2664	Elevador bein, con mango metálico, recto, acanalado, de 4 mm Ancho de hoja.	2	No electrónico	108.77
20	537.327.2789	Elevador Apical Flohr, con brazo recto, extremo acanalado y punta aguda.	1	No electrónico	377.64
21	537.426.0197	Forceps No. 150, Estriado.	1	No electrónico	353.50
22	537.426.0189	Forceps No. 151, Estriado.	1	No electrónico	353.50
23	537.426.0023	Forceps No. 23, Estriado.	2	No electrónico	353.50
24	537.426.0155	Forceps. No. 65.	1	No electrónico	227.70
25	537.426.0171	Forceps No. 17, Estriado.	2	No electrónico	353.50
26	537.426.0205	Forceps para odontectomías del No. 151 B.	1	No electrónico	227.70
27	537.426.0221	Forceps No. 101, Liso.	2	No electrónico	353.50
28	537.426.0239	Forceps. No. 210 y 222. Juego.	1	No electrónico	455.40
29	537.426.0262	Forceps No. 18 Derecho, Liso.	2	No electrónico	353.50
30	537.426.0270	Forceps No. 53 Izquierdo, Liso.	1	No electrónico	353.50
31	537.426.0288	Forceps No. 18 Izquierdo, Liso.	2	No electrónico	353.50
32	537.426.0411	Forceps No. 69, Liso.	1	No electrónico	353.50
33	537.426.0460	Forceps No. 53 Derecho, Liso.	1	No electrónico	353.50
34	537.426.0486	Forceps. No. 88 R.	1	No electrónico	227.70
35	537.426.0502	Forceps Para Odontectomias Klein, Del No. 6	1	No electrónico	547.32
36	537.426.0544	Forceps Para Odontectomias Klein, Del No. 3	1	No electrónico	547.32
37	537.426.0569	Forceps. No. 88 L..	1	No electrónico	227.70
38	513.227.0074	Charola mayo de acero inoxidable dimensiones: 49 x 32 cm.	5	No electrónico	243.27
39	537.327.0536	Elevador de periostio modelo Molt, longitud de 180 a 190 mm.	1	No electrónico	50.99
40	537.251.0015	Cureta Mc Call, derecha e izquierda. Juego.	1	No electrónico	72.45
41	537.251.0064	Cureta Goldman Fox del No. 2	1	No electrónico	66.01
42	537.251.0072	Cureta Goldman-Fox con punta de lanza, doble extremo, de 9 mm. a 11 mm. de espesor en la parte activa.	1	No electrónico	72.45
43	537.251.0080	Cureta Goldman-Fox espatulada, en ángulo de 90 grados, con filo en la punta, doble extremo, de 4 mm. a 6 mm. en la parte activa.	1	No electrónico	66.01
44	537.251.0098	Cureta CK-6, de doble extremo.	1	No electrónico	75.45
45	537.105.0245	Bisturí quirúrgico, mango no. 3 con escala	1	No electrónico	30.75
46	535.859.0288	Tijera metzenbaum, recta, longitud de 140 a 145 mm.	1	No electrónico	146.16
47	535.859.1898	Tijera Quinby, Curva, Hojas Cortas, Longitud 12.5 Cm.	1	No electrónico	345.75
48	537.025.0069	Alveolotomo Mead, Pinza Gubia, Longitud 17 Cm.	1	No electrónico	638.09
49	537.457.0215	Gubia Mead, punta cuadrada, longitud de 165 a 170 mm.	1	No electrónico	247.25
50	537.583.0196	Lima tipo Miller-Colburn, doble extremo de 5 y 8 mm de ancho. Longitud 180 mm.	1	No electrónico	114.72
51	537.716.0840	Porta agujas Halsey, recto, sin ranura central, con insertos de carburo de tungsteno, longitud de 130 a 135 mm.	1	No electrónico	110.47
52	537.065.0052	Aplicador de hidróxido de calcio.	3	No electrónico	238.05
53	537.370.0128	Espátula para resina, de plástico, con doble punta de trabajo	2	No electrónico	33.75
54	537.370.1019	Espátula para cemento, sencilla, con punta de trabajo redondeada.	2	No electrónico	82.80
55	537.661.0159	Obturador tipo White.	2	No electrónico	144.90
56	537.661.0308	Obturador Bennet, Cuadruple	2	No electrónico	225.32
57	537.661.0357	Obturador Hollenback 2, Doble Extremo	1	No electrónico	302.48
58	537.661.0506	Obturador Wescott O Usa, De Doble Extremo	2	No electrónico	432.00
59	537.719.0011	Porta Matriz Toffemire, Universal 5 Mm.	1	No electrónico	324.56
60	537.719.0029	Porta Matriz Toffemire, Universal 7 Mm.	1	No electrónico	324.56
61	537.717.0328	Portaamalgamas Ivory, De Doble Extremo, Sin Puntas Desmontables	2	No electrónico	155.66

Importe en Moneda Nacional.

Párrafos	Clave Cuadro básico	Descripción	Cantidad Tipo 3	Electrónico o No electrónico	Promedio (\$)
62	537.141.0209	Bruñidor tipo White, grande, punta en forma de pera.	2	No electrónico	138.00
63	537.141.0217	Bruñidor tipo White, mediano, punta en forma de pera.	2	No electrónico	138.00
64	537.375.0321	Espejo vaginal Graves o Pederson, tamaño mediano.	2	No electrónico	207.65
65	537.375.0305	Espejo vaginal Graves o Pederson, tamaño chico	2	No electrónico	23.10
66	537.375.0313	Espejo vaginal Graves o Pederson, tamaño grande	2	No electrónico	23.10
67	535.701.1831	Pinza foerster o foerster-ballenger, recta, estriada, longitud de 180 a 200 mm.	2	No electrónico	42.30
68	537.547.0019	Jeringa Carpule, Con Adaptador Para Aguja Desechable, Calibre 27, Larga O Corta, Con Entrada Universal O Estandar, Hendidura Para Introducir Cartucho De Anestésico Desechable De 1.8 Ml., Dos Aletas En El Cuerpo Para Apoyar Índice Y Medio Embolo Con Ani.	3	No electrónico	0.00
69	537.583.0048	Lima Miller Colburn, De Doble Extremo, Del No. 10C O Del No. 3, Con Puntas De Trabajo Rectangular Y Oval, Estrias Cruzadas	3	No electrónico	114.72
70	537.702.4715	Pinza Halsted mosquito, recta, con dientes, longitud de 120 a 130 mm	3	No electrónico	82.80
71	537.702.4707	Pinza Halsted mosquito, curva, con dientes, longitud de 120 a 130 mm.	3	No electrónico	45.96
72	537.857.1573	Tijera Iris, recta, con insertos de carburo de tungsteno, de 110 a 120 mm de longitud.	3	No electrónico	259.56
73	513.887.0059	Torundero de 250 cm3 con tapa	3	No electrónico	91.77
74	535.701.1385	Pinza Estándar, recta, sin dientes, estrías transversales, longitud de 140 a 150 mm.	1	No electrónico	53.15
75	535.701.1880	Pinza Foerster o Foerster-Ballenger, recta, estriada, longitud de 240 a 250 mm	1	No electrónico	42.30
76	535.701.1955	Pinza Foerster o Foerster-Ballenger, curva, estriada, longitud de 240 a 250 mm.	1	No electrónico	42.30
77	535.716.2717	Porta agujas Hegar o Mayo-Hegar, recto, sin ranura central, con insertos de carburo de tungsteno, longitud de 180 a 185 mm.	1	No electrónico	134.11
78	535.859.0494	Tijera Mayo, recta, longitud de 140 a 145 mm.	1	No electrónico	146.16
79	535.859.2649	Tijera Mayo, curva, longitud de 140 a 145 mm.	1	No electrónico	146.16
80	537.702.4806	Pinza Pean o Rochester Pean, curva, estrías transversales, longitud de 200 a 205 mm.	2	No electrónico	35.26
81	537.702.4939	Pinza Rankin o Rankin-Kelly, curva, longitud de 160 mm.	2	No electrónico	33.14
82	537.857.1714	Tijera usa, para cordón umbilical, longitud de 105 mm.	1	No electrónico	54.05
83	535.702.0030	Pinza Adson Brown, recta, con dientes, atraumática, longitud de 120 a 125 mm.	2	No electrónico	23.70
84	535.701.4843	Pinza Adson, sin dientes, de 110 a 120 mm, de longitud.	2	No electrónico	33.70
85	535.608.0589	Mango para bisturí, del No. 3 largo.	2	No electrónico	56.24
86	535.618.1411	Mango para bisturí, del No. 4 corto.	2	No electrónico	9.52
87	535.701.0585	Pinza de disección estándar, estriada, sin dientes, longitud de 130 a 140 mm.	2	No electrónico	23.15
88	535.701.0551	Pinza de disección estándar, estriada, con dientes 1X2, longitud de 140 a 150 mm.	2	No electrónico	22.84
89	535.701.0874	Pinza Kelly, curva, con estrías transversales, longitud 14 cm.	2	No electrónico	23.70
90	535.701.0767	Pinza Halsted mosquito, recta, sin dientes, longitud de 120 a 130 mm.	2	No electrónico	45.96
91	535.716.0372	Porta aguja Mayo Hegar, recto, sin ranura central, estrías transversales, longitud 18 cm.	2	No electrónico	63.51
92	535.859.2417	Tijera Mayo, recta, longitud de 170 mm.	2	No electrónico	146.16
93	531.375.0159	Estetoscopio de pinard obstétrico	1	No electrónico	772.54
94	513.907.0030	Porta termómetro de acero inoxidable	1	No electrónico	153.97
95	513.790.0014	Riñón de acero inoxidable, 500 ml de capacidad.	1	No electrónico	60.05
96	513.618.0710	Martillo percusor grande	1	No electrónico	2,355.91
<b>TOTAL NO ELECTRÓNICO</b>					<b>68,926.68</b>

Importe en Moneda Nacional.

## Anexo 9. Planos arquitectónicos de infraestructura intercultural (propuesta)

### Consultorio de acupuntura

Dimensionamiento: Superficie construida: 31.20 m<sup>2</sup> (4.875x4.40) h. plafón = 2.70 m / n. p. t.

#### Criterio de acabados

Piso: Loseta vinílica y/o cerámica antiderrapante

Muro: Pintura vinil – acrílica

Plafón: Pintura vinil – acrílica

Zoclo: De acuerdo a piso

No.	Clave	Descripción del mobiliario y/o equipo	Cantidad
1	511.022.0232	Cesto para papeles	1
2	5,113,390,347	Escritorio con pedestal derecho y lateral izquierdo	1
3	5,115,140,101	Silla fija con asiento integral	2
4	5,118,360,154	Sillón giratorio oficinista	1
5	5,131,080,102	Banco giratorio	1
6	5,131,300,054	Báscula con estadímetro	1
7	5,131,380,056	Bote sanitario con pedal	1
8	5,131,910,159	Carro camilla	4
9	5,135,670,106	Lámpara de pie rodable	1
10	5,136,211,975	Mesa de 150 cm con respaldo y fregadero izquierdo	1
11	5,176,190,058	Cortina antibacteriana	7
12	Obra	Gancho doble de pared	3
13	Obra	Vestidor con guarda integral	1

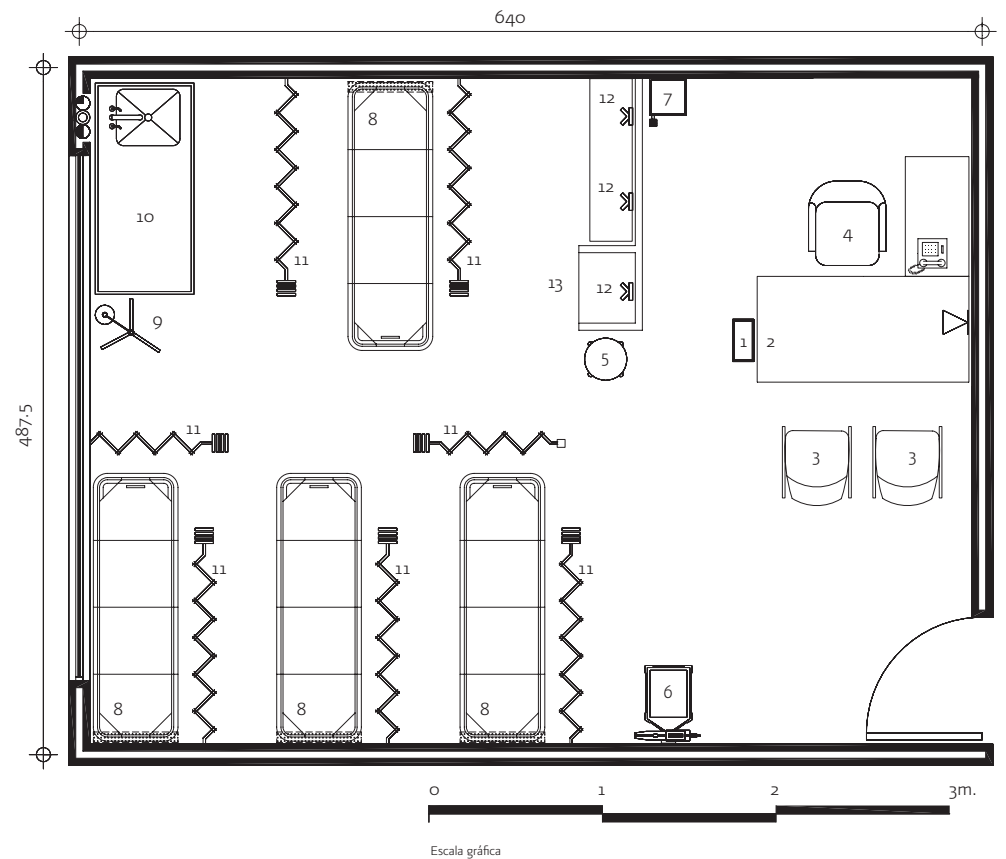

#### Instalaciones

⊗ Contacto 127v. h=40cm

◐ Agua fría

○ Desagüe

◑ Agua caliente

▷ Intercomunicación

Nota: Todos los contactos serán duplex polarizados.



## Consultorio de acupuntura

**Función:** La Homeopatía utiliza sustancias orgánicas, minerales y vegetales para estimular las defensas inmunitarias del organismo, de este modo el cuerpo puede movilizar sus defensas propias en contra de los agentes patógenos, virus y bacterias y recuperar su equilibrio. El método terapéutico consiste en dar al enfermo dosis bajas o infinitesimales del tratamiento adecuado.

**Dimensionamiento:** Superficie construida: 19.44 m<sup>2</sup> (3.60x5.40) h. plafón = 2.70 m / n. p. t.

### Criterio de acabados

**Piso:** Loseta vinílica y/o cerámica antiderrapante

**Muro:** Pintura vinil – acrílica

**Plafón:** Pintura vinil – acrílica

**Zoclo:** De acuerdo a piso

No.	Clave	Descripción del mobiliario y/o equipo	Cantidad
1	511.022.0232	Cesto para papeles	1
2	5,113,390,347	Escritorio con pedestal derecho y lateral izquierdo	1
3	5,115,140,101	Silla fija con asiento integral	2
4	5,118,360,154	Sillón giratorio oficinista	1
5	5,131,080,102	Banco giratorio	1
6	5,131,300,054	Báscula con estadimetro	1
7	5,131,380,056	Bote sanitario con pedal	1
8	5,133,520,105	Escalerilla de 2 peldaños	1
9	5,135,670,106	Lampara de pie rodable	1
10	5,136,211,306	Mesa para exploración universal	1
11	5,136,211,975	Mesa de 180cms con respaldo y fregadero derecho	1
12	5,136,340,048	Negatoscopio doble de pared	1
13	S/c	Módulo para vestidor	1
14	S/c	Computadora	1
15	S/c	Impresora	1
16	S/c	Baumanómetro	1
17	S/c	Gancho	3
18	Obra 025	Estuche de diagnóstico	1
19	Obra	Anaqueel para chochos de 45 centímetros de ancho	1

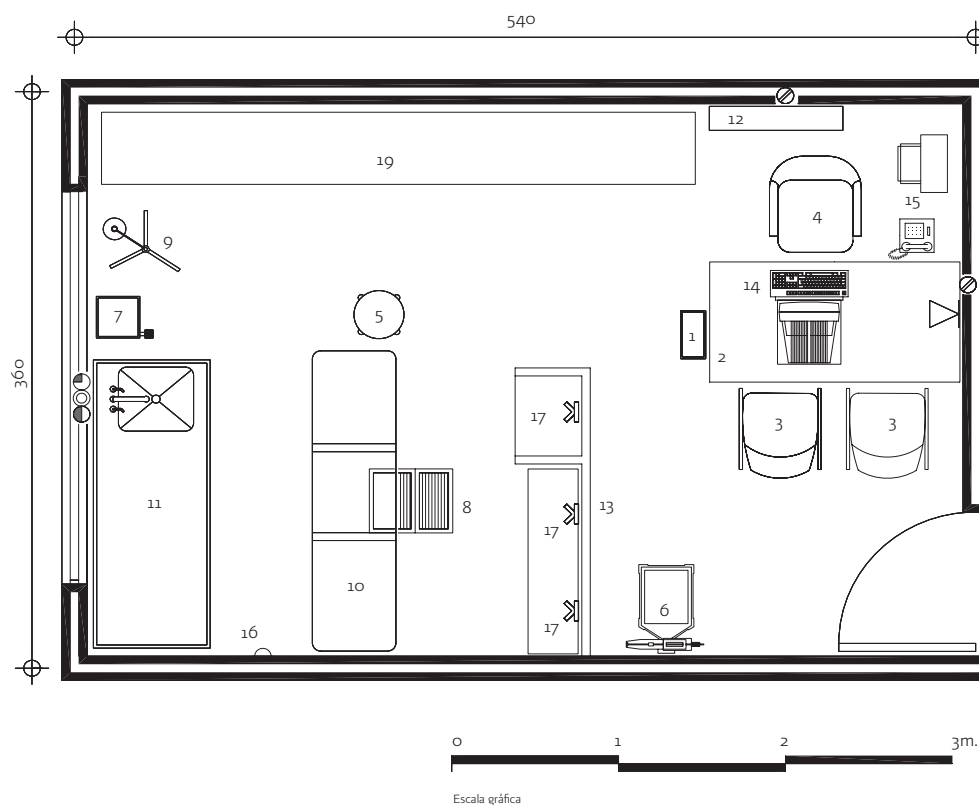

### Instalaciones

- Contacto 127v. h=40cm
- Agua fría
- Desagüe
- Agua caliente

Intercomunicación

Nota: Todos los contactos serán duplex polarizados.

•••

Este documento se terminó de imprimir en el mes de agosto de 2010 en los talleres de Pool Impresos S.A. de C.V. En la ciudad de México. En su composición tipográfica se utilizaron las familias Presidencia base, Presidencia fina, Presidencia firme y Presidencia fuerte. En su impresión se utilizó papel Couche mate de 150 grms. El tiraje fue de 1.000 ejemplares encuadernados en pasta dura.

